KLUPPROAT

RKSV VOLKEL

VD HOOGEN AANDRIJFTECHNIEK

Vlijtstraat 4, 5405 AP Uden, Tel. 0413 255095, Fax. 0413 251954

- **Montage & Demontage**
- **Revisie**
- **Lagermeting**
- **Werkplaats**
- **Vermogensmeting**
- **Verspanende afdeling**

aandrijftechniekuden@wanadoo.nl

Warming up

Beste mensen,

Let op: er stonden vorige keer drie foute data genoemd in de kalender van de jubileumactiviteiten. De juiste data zijn:

- receptie op zaterdag 3 maart
- jeugdkamp op zaterdag en zondag 30 juni en 1 juli
- dienstenveiling /medewerkersavond op vrijdag 28 september.

De opkomst op 23 september voor kandidaat-medewerkers voor de jubileumactiviteiten was overigens niet overweldigend. Toch vertrouwt de jubileumcommissie erop, dat er genoeg helpers zullen zijn bij de diverse activiteiten. Alleen dan gaan die natuurlijk ook door. Zo nodig wordt er iets afgelast.
Je kunt je overigens nog steeds daarvoor aanmelden.

De eerste resultaten in de nieuwe competitie zijn al weer behaald. Het eerste team ziet nog veel ploegen voor zich staan en zal alles op alles moeten zetten om verder naar boven te eindigen. Enig vertrouwen is echter gerechtvaardigd.

De kopij voor het volgende nummer moet uiterlijk binnen zijn: **zaterdag 10 december 2011**.
De sluitingsdatum voor het nummers daarna is: zaterdag 11 februari, 7 april, 9 juni, 11 augustus, 13 oktober en 8 december 2012.

Veel leesplezier met dit weer gevarieerd en ruimer gevulde clubblad.

Geert Biesterbos
Hoofdredacteur

Colofon Klupproat

Klupproat is het clubblad
van rksv Volkel

REDACTIEADRES
Bij voorkeur: clubblad@rksv-volkel.nl

Adreswijzigingen naar info@rksv-volkel.nl

REDACTIE
Geert Biesterbos (hoofdredacteur)
Harm Banken (redacteur)
Pascal van Os (bezorging)

ADVERTENTIES
Afspraken: Rick Verstegen:
rrlverstegen@gmail.com
Advertentie naar: clubblad@rksv-volkel.nl

DRUKWERK
Meijer Total Graphics, Oss / Volkel

De redactie behoudt zich het recht voor ingezonden artikelen te bewerken of in te korten. Overname van artikelen is uitsluitend toegestaan met bronvermelding.

IK MOET
HOOGNODIG
NAAR
BB-JF
TEXACO
PEERENBOOM
- één wasstraat
- drie wasboxen
Industrielaan 2 5405AB Uden 0413-263363

Zaal Stevens
partycentrum en dansschool
Toch even anders
Rudigerstraat 13, 5408 AA Volkel
0413 - 27 28 61

Willems
Prinssen
Installatietechniek
Riolering
Gas- en waterinstallaties
Sanitair
Centrale verwarming
Luchtbehandeling
Airconditioning
Koperen en zinken
dak- en gevelbekleding
Vlijtstraat 2
5405 AP Uden
tel.: (0413) 27 36 03
e-mail: info@willems-prinssen.nl
internet: www.willems-prinssen.nl
UNETO-VNI

Inhoudsopgave

1 Warming Up en colofon
3 Inhoud en ledenmutaties
5 Organisatie
9 Van de voorzitter
11 Jeugdvoorzitter
15 Jeugdportret
19 Achter de schermen
21 De pen
23 Nieuwe sponsoren
25 Pupillen van de week
27 Jubilarissen
31 Veteranen op schoolreis
37 E1 verslagen
39 Dames
41 Raad de Plaat
43 Volkel 1
48 Statistieken
52 Cooling Down

Ledenmutaties

Afgemeld				
Ruben van Grinsven	Peter Hagelaars	Tijn Sauvé	Wigger Wassenberg	
Stefan Aben				
Aangemeld				
Willem vd Brandt	Bimbeeske 5	5404 ME	Uden	0413-261666
Petter Schonenberg	Brabantstraat 20A	5408 PS	Volkel	0413-273301
Bart vd Beurcht	Leeuwstraat 12	5408 PK	Volkel	0413-273683
Rens vd Wetering	Maatseheistraat 9	5408 PA	Volkel	0413-273479
Loes vd Kandelaar	Schoolstraat 33A	5408 XM	Volkel	0413-272639
Wieke Stamhuis	Bosschebaan 72	5401 ZP	Uden	06-29130082
Pleun Hurkmans	Rudigerstraat 21	5408 AA	Volkel	0413-266535
Verhuisd				
Jessie van Lieshout	Germenzeel 605	5403 XD	Uden	06-27468921
Karen Smits	Steeuwichtweg 24	5406 PP	Uden	0413-260537
Hans vd Locht	Hoge Randweg 11	5408 NA	Volkel	0413-275922

Verhuisberichten en wijziging van uw banknummer gelieve door te geven aan
Ton van Hooff, Eikenwal 101A, 5403 KE Uden, 0413-265734 / 06-19906363
of mailen naar info@rksv-volkel.nl .

LijnVast & Fleet

GROOTHANDEL ANBERGEN

DE STERKSTE SPORTVELDBELIJNING

Bel voor meer informatie of demonstratie

GROOTHANDEL ANBERGEN
Sportveldbelijning

Roellstraat 46
5344 GG Oss
Tel: 0412- 640 151
Mob: 06- 53 105 495

AutoPlus
merkdealers Uden-Veghel

merkbaar beter

www.autoplusdealers.nl

CITROËN
Autobedrijf
Vos Eldonk B.v.
Runmolen 100 5404 KT Uden T. 0413 - 263914
www.vaneldonk.citroen.nl

HYUNDAI
Autobedrijf
F. v.d. Heijden
Boekelsedijk 31 5408 ND Volkel T. 0413 - 264889
www.hyundaivdheijden.nl

FIAT
Van den Dungen
Veghel B.V.
Heuvelplein 5 5463 XG Veghel T. 0413 - 362151
www.fiatdealer.nl

Mitsubishi
Autobedrijf
Ben Voets
Vloetstraat 10 5408 PH Volkel T. 0413 - 274516
www.4wdvoets.nl

Audi
Autodrôme
Coolen
Heuvelplein 4/7 5463 XG Veghel T. 0413 - 312131
www.autodromecoolen.nl

SUZUKI
Autobedrijf
Verstegen v.o.f.
Loopkanistraat 12 5405 NB Uden T. 0413 - 250444
www.verstegen-suzuki.nl

VOLVO
Vos
Automobielbedrijven B.V.
Mountbattenweg 8 Veghel (A50-afslag 10)
T. 0413 - 254000
www.vosautobedrijven.nl

SEAT KIA
Autobedrijf
Albert Hurkmans B.V.
Heuvelplein 1 5463 XG Veghel T. 0413 - 363435
www.seat.nl/hurkmans

HONDA
The Power of Dreams
Autobedrijf
G. v.d. Akker
Eisenhowerweg 17 5466 AB Veghel T. 0413 - 342228
www.gvandenakker.nl

TOYOTA
Toyota
Oostendorp
Oude Udenseweg 25 5405 PD Uden T. 0413 - 262887
www.toyota-oostendorp.nl

OPEL CHEVROLET
Lathouwers
NCB-Laan 119 5462 GC Veghel T. 0413 - 365152
www.opeldealer.nl

Mercedes-Benz
ASV
Automobielbedrijven B.V.
Heuvelplein 3 5463 XG Veghel T. 0413 - 317777
www.asv.nl

BMW
NobraCars Uden b.v.
Hoevenseweg 22 5403 PA Uden T. 0413 - 334977
www.nobracars.nl

OPEL
Lathouwers
Liessentstraat 2a 5405 AG Uden T. 0413 - 331212
www.opeldealer.nl

Ford Mazda
Ford Van Berkel
Vandertandelaan 1 5466 RE Veghel T. 0413 - 364926
www.fordvanberkel.nl

PEUGEOT
Autonabuurs
de Ameri 412 5460 GH Veghel T. 0413 - 343335
www.autonabuurs.nl

Organisatie

Bestuur

Voorzitter	Pierre Hutjens	Antoniusstraat 21	Volkel	0413-273952
Secretaris	Ton van Hooff	Eikenwal 101A	Uden	0413-265734
Penningmeester	Rob van Beem	Leeuwstraat 6	Volkel	0413-261451
Wedstrijdsecretaris senioren	Harrie Verwegen	Tijgerstraat 11	Volkel	0413-274103
Wedstrijdsecr. Jeugd & veteranen	Frans van Os	Nieuwstraat 22	Volkel	0413-272250
Sportparkbeheer	Henk van Bree	Den Akker 51	Uden	0413-266283
Jeugdafdeling	Fred Bongers	Marterstraat 29	Volkel	0413-274031
PR en Media	Jan Banken	Rechtestraat 2	Volkel	0413-274254

Jeugdcommissie

Voorzitter	Fred Bongers	Marterstraat 29	Volkel	0413-274031
Secretaris	Bernadette Tensen	Oosterensepad 1	Volkel	0413-273786
Wedstrijdsecretaris	Frans van Os	Nieuwstraat 22	Volkel	0413-272250
Coördinator junioren A/B/C	Jan Riepe	Eiment 35	Volkel	0413-274267
Coördinator junioren A/B/C	Hans vd Burgt	Hermelijnstraat 36	Volkel	0413-274423
Coördinator D-E-F en 5-jarigen	Edwin Hermkens	Lavendelstraat	Uden	0413-268278
Coördinator D-E-F en 5-jarigen	Wilfred v Deursen	Nieuwstraat 10	Volkel	0413-274497
Coördinator meisjes	Lian Bos	Hogerandweg 6B	Volkel	0413-274229
Activiteiten	Harrie Verwegen	Tijgerstraat 11	Volkel	0413-274103

Sponsorcommissie

Lid	Richard van Goor	Kloosterstraat 59	Volkel	0413-273528
Lid	Stijn van Cuijk	Wislaan 129	Uden	06-11563937
Lid	Bart van Lamoen	Reestraat 52	Volkel	0413-272641
Lid	Frank Meijer	Dasstraat 6	Volkel	0413-273160

Commissie Club van Honderd

Lid	Richard van Goor	Kloosterstraat 59	Volkel	0413-273528
Lid	Ad Kuijpers	Rudigerstraat 11	Volkel	0413-272648
Lid	Harrie Verwegen	Tijgerstraat 11	Volkel	0413-274103
Lid	John Verstegen	Eiment 30	Volkel	0413-272399

Veteranencommissie

Voorzitter	Frans Raaijmakers	Kortestraat 1	Volkel	0413-273065
Wedstrijdsecretaris	Frans van Os	Nieuwstraat 22	Volkel	0413-272250
Penningmeester	John Verstegen	Eiment 30	Volkel	0413-272399
Lid	Antoon vd Wijst	Biesthoek 3a	Boekel	0492-323418

Trainers

Hoofdtrainer	John van Geenen	Rotscheweg 3	Escharen	0486-474186
2e elftal	Frans Bongers	Kloosterstraat 53	Volkel	0413-274325
3e elftal	Sjaak vd Wijst	Schepenhoek 315	Uden	0413-267937
4e t/m 7e elftal	Jan Jilesen	Kroatenstraat 22	Volkel	0413-274674
	Bob vd Wijst	Eiment 45	Volkel	0413-274572
	Tonnie vd Wijst	Lagenheuvelstr 23	Volkel	0413-273978
	Pieter Peerenboom	Kroatenstraat 20	Volkel	0413-272252
	Ties vd Berg	Meerkensweg 9	Volkel	0413-272307
	Jos vd Rijt	Wislaan 205	Uden	0413-247215
Dames	Leo Lourenssen	Dasstraat 40	Volkel	0413-273937
Keepers	Mart Bos	Hogerandweg 6B	Volkel	0413-274229
Technisch coördinatoren	Jan Jilesen	Kroatenstraatt 22	Volkel	0413-274674
(senioren)	Mart vd Berg	Dasstraat 36	Volkel	0413-273663
Verzorger	Wim van Tiel	Groesplak 2A	Zeeland	0486-453073

SOOS PLOCK

openingstijden:
Donderdag 20:00 tot 0:00 uur
Vrijdag 20:00 tot 2:00 uur
Zaterdag: 20:00 tot 2:00 uur
Zondag: 16:00 tot 0:00 uur

Elke eerste donderdag JAZZ-avond
voor aktuele zaken over concerten
en andere zaken kijk op

www.plock.nl

SOOS PLOCK, Brabantstraat 6
5408 PS, Volkel. Info: 0413-273629 info@plock.nl

bekende naam
vertrouwd gezicht

Assurantiekantoor Robben
al 34 jaar dé financieel expert
in VOLKEL

Openingstijden
Ma t/m Do 09.00 - 17.30 Vrijdag 09.00 - 18.30 Zaterdags of 's avonds op afspraak

Assurantiekantoor Robben
Kroatenstraat 2
5408 RH VOLKEL
T (0413) 33 56 00
E info@assurantiekantoorrobben.nl
I www.assurantiekantoorrobben.nl

SNS Regio Bank
ZELFSTANDIG INTERMEDIAIR

VAN KATWIJK VAN RIJBROEK
AUTOBEDRIJF

- Schadetaxatie en reparatie
- Onderhoud
- APK-keuring
- Reparatie

Vloetstraat 17 5408 PH Volkel
Tel: 0413-274670
Fax: 0413-275492

TriConnect
Automatisering

TriConnect is een bedrijf
wat zich bezighoudt met
het inventariseren,
adviseren, implementeren,
onderhouden van
bedrijfsnetwerken.
Ook verkopen wij
hard- en software

Microsoft CERTIFIED Partner

Triconnect BV
Volkelseweg 18b
5405NA Uden
Tel: 0413 - 25 72 34
Fax: 0413 - 25 72 16
Internet: http://www.triconnect.nl
Email: algemeen@triconnect.nl

Clubhuis		**Eeuwsels 14**	**Volkel**	**0413-273336**
Beheerder	**Gerald Riepe**	**Dasstraat 43**	**Volkel**	**06-10154226**
Consul	**Harrie Verwegen**	**Tijgerstraat 11**	**Volkel**	**06-22541630**
Infolijn rksv Volkel	**0413-274085**			
Infotekst	**Skyline TV teletekstpagina 628**			
Website	**www.rksv-volkel.nl**			
WebMaster	**Ton van Hooff**	**Eikenwal 101A**	**Uden**	**0413-265734**
Technisch	**Koen v Duijnhoven**	**Witteweg 4**	**Volkel**	**0413-273673**
E-mail algemeen	**info@rksv-volkel.nl**			

Clubblad

Hoofdredacteur	**Geert Biesterbos**	**L.v.Ravensteinstr 24**	**Uden**	**0413-265386**
Redacteur	**Harm Banken**	**Rechtestraat 2**	**Volkel**	**0413-274254**
Bezorging	**Pascal vam Os**	**Sleutelbloem 13**	**Boekel**	**0492-321100**
E-mail clubblad	**clubblad@rksv-volkel.nl**			
Postadres	**Postbus 15**	**5408 ZG**	**Volkel**	
Bankrelatie	**Rabobank 154900311**			
Gevonden voorwerpen	**Gerald Riepe**	**Eeuwsels 14**	**Kantine**	**0413-273336**
Ledenadministratie				
Aan- en afmelding	**Wilma Verstegen**	**Dasstraat 28**	**Volkel**	**06-33059089**
Contributie	**Ton van Hooff**	**Eikenwal 101A**	**Uden**	**0413-265734**

Vaste medewerkers clubblad

Geert Biesterbos	**Eindredactie, wedstrijdverslagen Volkel 1**
Wout Cobussen	**Statistieken**
Pierre Hutjens	**Van de voorzitter**
Ton van Hooff	**Ledenmutaties / bestuursmededelingen**
Mark van Driel	**Wie is het?**
Mark Smulders	**Wie is het?**
Marcel Robben	**Jeugdportret**
Fred Bongers	**Jeugdwetenswaardigheden**
Tonny Kuijpers	**Achter de schermen, Raad de Plaat**
Gerald Riepe	**Kantinezaken**
Pascal van Os	**Distributie**
Martien van Rijbroek	**Bundeling**
Nancy van Rijbroek	**Bundeling**
En alle bezorgers:	**Theo Verwegen; Jan van Bergen; Wim Bens; Theo van Dijk; Dirk vd Berg; Frank vd Acker; Gerald Riepe; Marcel Robben; Manuel Silverenberg; Henry Spierings; Rob Verhoeven; Ruben van Grinsven; Pascal van Os; Piet Donkers; Hans vd Locht; Ton van Hooff; André Koenen; Carla Cissen en Martijn van Grinsven.**

PARTYCENTRUM
DE SCHAKEL

De sfeervolle gelegenheid voor ieder
particulier- of **bedrijfsfeest**
van **25** tot **500** personen

- Personeelsfeesten
- Themafeesten
- Koffietafels
- Jubileumfeesten
- Vergaderingen

Bel voor reserveringen **0413 - 27 27 44**
(b.g.g. 0413 - 26 58 25)
en wij bespreken het tot in de details.

Reestraat 49, 5408 XA Volkel

GVD POL PARKET

Het adres voor uw nieuwe parketvloer
en/of onderhoud van uw bestaande vloer
Informeer vrijblijvend, of kom kijken
na telefonische afspraak (ook 's avonds).
Tel. 0413 - 27 23 77

GVD POL PARKET

Eiment 26b
5408 BH Volkel

PROMO WEAR®

Bedrijfskleding
(Team) sportkleding
Promotioneel textiel

Marco van der A
Showroom en kantoor:
St. Janstraat 32
Tel: 0413 - 27 44 06
Mob: 06 - 53 75 59 41
E-mail: info@promowear.nu www.promowear.nu

VOOR AL UW TEXTIELBEDRUKKINGEN EN BORDURINGEN

Van de voorzitter

Beste sportvrienden,

Allereerst wil ik even stil staan bij het overlijden van Toos Beekmans, de vrouw van onze oud voorzitter Hans Beekmans. Toos is zeer plotseling en veel te vroeg van ons heen gegaan. We herinneren Toos als een spontane vrouw die in was voor gezelligheid. We zullen haar missen.
Hans heel veel sterkte met dit grote verlies, ik hoop toch dat we je binnenkort kunnen begroeten op ons sportpark. Zo zou Toos het ook gewild hebben.

Telkens weer als ik het sportpark op kom geniet ik van de mooie velden, maar ook alles wat daar omheen ligt. Het hoofdveld is een plaatje en de andere velden zien er ook perfect uit. Dit natuurlijk door een mindere belasting van veld 1-2 en het trainingveld. Zo hadden we een bijzonder mooie opening op 02 oktober j.l. Er waren vele genodigden en belangstellenden, die ook wilden meegenieten van de opening van het zo lang verwachte kunstgrasveld. Ook de weergoden werkten uitstekend mee. Zo kon loco-burgemeester Rene Peerenboom door het schieten van een bal door een symbolische tunnel (na drie pogingen) het hoofdveld officieel openen. Er werden ook dankbare woorden uitgesproken naar de gemeente, onze onderhoudsploeg, leden van het bestuur speciaal aan Ton van Hooff. Ton nogmaals bedankt voor je inzet, je hebt samen met de andere betrokkenen een knap stukje werk afgeleverd. Iets om trots op te zijn.
Zo hebben we ook weer onze jaarlijkse jubilarissen avond gehad. Een gezellige avond waar dan ook niet alleen leden maar ook familieleden, vrienden en kennissen van de jubilarissen aanwezig waren.
Volkel 7 het beste team van Volkel in 2010 was voltallig van de partij en zorgde samen met hun dames voor een bijzonder gezellig sfeer.
Ook is er door het bestuur en het jeugdbestuur aandacht besteed aan de week van de scheidsrechter. Met koffie en gebak waren alle scheidsrechters van de club uitgenodigd om in de schijnwerper gezet te worden voor hun onontbeerlijke steun. We zijn dan ook zeer blij dat deze mensen dit willen doen. Tenslotte weet iedereen langs de lijn het altijd beter en valt het niet mee om het voor iedereen goed te doen. Toch staan elke week deze mensen weer klaar om iedereen binnen Volkel te kunnen laten voetballen. Zo worden er door de club scheidsrechter-tenues aangeschaft, die men naar behoefte kan dragen wanneer men fluit voor de club. Een kleine geste maar met veel waardering. Heren, nogmaals hartstikke bedankt.
Op 21 oktober hebben we weer onze jaarlijkse sponsoravond. Onze sponsorcommissie zal deze avond organiseren en net als andere jaren wordt het een avond om onze sponsors te bedanken voor hun financiële ondersteuning. Zoals bij elke vereniging kunnen ook wij niet zonder deze mensen.
Ik hoop dan ook dat we velen mogen begroeten om op een informele wijze een gezellige avond aan te bieden.
Bedanken doen we alle medewerkers op 04 november a.s. met een oergezellige feestavond. Met een hapje, drankje en een stukje entertainment willen we onze dank uitspreken voor hun inzet, want zonder medewerkers kan geen vereniging bestaan.
Je merkt, met het jubileumjaar voor de deur hebben we nu al vele activiteiten en dat zal vanaf 07 januari 2012 alleen maar meer worden. Volkel is een club die bruist dankzij de prettige samenwerking van vele mensen.
Dank je wel.

Groeten,

Pierre Hutjens
voorzitter

VAN DER POL
ELEKTROTECHNIEK

✓ Elektrotechnische installaties
✓ Levering en montage
✓ Service en onderhoud
✓ Nieuwbouw
✓ Verbouwingen
✓ Renovatie
✓ Utiliteit
✓ Aanpassingen na inspecties/keuringen

Zowel particulieren, bedrijven als agrarisch.

Rechtestraat 38, 5409 AJ Odiliapeel • T: 06-20355624 • E: info@vanderpol-elektro.nl

Jeugdwetenswaardigheden

Meteen na de vakantie zijn we alweer begonnen met de bekerwedstrijden. De nieuwe teamsamenstellingen en het gebrek aan trainingen was pijnlijk zichtbaar in de resultaten. Slechts enkele teams (E3, E4 en MC) wisten de eerste ronde met succes door te komen.

De najaarsreeks van het nieuwe seizoen is alweer in volle gang.
De meeste teams hebben alweer zo'n 7 wedstrijden gespeeld. De resultaten tot en met 15 oktober verschillen nogal per team. Er zijn 2 teams, E1en E4, die nog ongeslagen zijn, maar helaas is er ook 1 team (A2) dat nog geen enkel puntje gehaald heeft. Bij de A1 zijn de verschillen klein. Verlies, winst of gelijk is meestal een kwestie van 1 doelpuntje.
De B1 heeft na een moeilijke start, 4 verliespartijen op rij, hopelijk de juiste vorm gevonden en begint nu ook puntjes te pakken. Bij de B2 is het net andersom, 4 winstpartijen op rij en de laatste 2 verloren. Gelukkig is de laatste wedstrijd weer een knappe overwinning.
De C1 deed het in de eerste bekerronde redelijk goed maar in de competitie moesten ze lang wachten op de eerste overwinning. Na 3 verliespartijen en twee gelijke spellen was daar eindelijk de eerste overwinning. Bij de C2 lijkt, na een paar strubbelingen het kwartje te zijn gevallen en zij pakken nu ook regelmatig punten.
De D1 heeft de ongeslagen status en de koppositie in de competitie net niet tot aan de herfstonderbreking kunnen volhouden. De D2 heeft het lastig in de competitie. De verschillen zijn erg groot en dit is te zien in de uitslagen. Eindstanden met meer dan 10 doelpunten verschil zijn hier geen uitzonderingen. De D3 heeft een paar keer op miraculeuze wijze de punten weten te pakken en zij draaien lekker mee.
Onze jongens en meisjes van de E 7-tallen lijken de beloftes voor onze toekomst. Er wordt lekker gevoetbald en de resultaten zijn prima. Zoals al eerder vernoemd zijn de E1 en E4 nog altijd ongeslagen. De E2 heeft in het begin de punten laten liggen. Na 3 keer winst achter elkaar maakte SES een einde aan de zegereeks. Met slechts 2 verliespartijen mogen we concluderen dat de E3 en de E5 goed mee kunnen komen in de competitie.
Onze jongste voetballers bij de F-jes pakken helaas weinig punten. De ommekeer leek op 8 oktober in te zetten toen alle F –teams een mooie overwinning boekten. Helaas was het tegenovergestelde het geval op 15 oktober.
De meiden van de MC zijn rustig gestart in de competitie maar hebben intussen al vier keer gewonnen en 29 keer gescoord. 24 Doelpunten zijn gescoord in de laatste drie wedstrijden!
En dan de MA. Helaas zijn de tegenstanders vaak net iets te sterk waardoor nog maar 1 overwinning geboekt is.

We zien regelmatig uitslagen met veel doelpunten. Dit is vaak het geval in de najaarsreeks omdat de KNVB de indeling baseert op de resultaten van het voorgaande seizoen. De teams veranderen echter van samenstelling en daardoor zit niet elk team in de juiste klasse.
In de voorjaarsreeks worden de teams ingedeeld naar het resultaat van de najaarsreeks. De teams die goed gepresteerd hebben komen automatisch in een zwaardere competitie. En de teams die minder gepresteerd hebben komen in een lagere klasse. We zullen zien dat de teams dan beter aan elkaar gewaagd zijn. Dit heeft tot gevolg dat we over het algemeen leukere wedstrijden te zien krijgen met kleinere verschillen in de gemaakte doelpunten.
De jeugdcommissie heeft er eind vorig seizoen voor gekozen om zoveel mogelijk teams samen te stellen. Dit heeft twee kanten. Onze spelers kunnen veel spelen omdat er per team weinig wisselspelers zijn. Aan de andere kant zijn sommige teams erg kwetsbaar als er spelers afmelden of geblesseerd raken. Met dispensatie voor een aantal spelers zou bijna ieder team 2 of 3 wisselspelers hebben. De KNVB verleende echter deze dispensatie niet.

autobedrijf
J. v. d. Locht
Liessentstraat 14 - Uden - Tel.: 0413 - 26 38 01

4-wiel uitlijnen
APK II keuringsstation
OPEL SERVICE
Elektronica testcenter

- Airco service
- Reparatie en onderhoud
- Schaderegeling
- Ruitreparatie*

In- en verkoop van nieuwe en gebruikte auto's

* Gratis vanaf W.A. extra. Voorruit vervangen beperkt eigen risico

Altijd oké
www.vanderlocht.nl

Cafetaria 't Plein

Tinie ☆ Rita

Schakelplein 9a 5408 AW Volkel
Tel: 0413-272016 Fax 0413-274038

Elektro - Ventilatie - Automatisering
VBE
Technische groothandel
VBG
VBV Van Boxtel Volkel
Kunststof producten op maatwerk
VBK
Kunststof groothandel
VBT
telefoonnummer 0413 - 273559
faxnummer 0413 - 272497
www.vbv.nl

Met ons brood en gebak scoort U altijd!

Erik Verstegen
De *Echte* Bakker

Kastanjeweg 171 Uden 0413-247420
Rudigerstraat 39 Volkel 0413-274230

Er kan er maar een de echte zijn

MOEKES GRAND CAFE

Moekes Grand Cafe, ook voor partijen, feesten, koffietafels en brunches. Met uitgebreide buffetten naar keuze.
Wildkaart seizoengericht. Op afspraak.

Restaurant geopend van 16.00 tot 21.30 uur.

Moekes Grand-Cafe
Oude Udenseweg 10
5405 PD Uden
Tel.: 0413 - 26 21 02

Badkamerdesign
VAN DEN WIJNGAARD

Openingstijden: dinsdag - donderdag: 9.30 - 17.30 uur
vrijdag: 9.30 - 20.00 uur · zaterdag: 9.30 - 16.00 uur

Antoniusstraat 16 · 5408 AN Volkel · **T** 0413 27 51 25 · **F** 0413 27 20 75
I www.badkamerdesignvolkel.nl · **E** info@badkamerdesignvolkel.nl

Ceelen-Volkel
Vrijetijdskleding
Kinderkleding
Tel: 0413-274082
Antoniusstraat 46
Volkel

Hierdoor hebben we serieus overwogen om 1 team op te heffen en hierdoor andere teams meer spelers te geven. Na overleg met de leiders van een aantal teams is besloten om toch het aantal teams aan te houden. Doordat er nu enkele teams zijn die structureel niet voldoende wisselspelers hebben, moet er voor iedere wedstrijd geleend worden van andere teams. Ik ben er erg trots op dat alle betrokken leiders er iedere week weer uitkomen en dat alle teams toch de geplande wedstrijden kunnen spelen. Heren en dames, hiervoor verdienen jullie een groot compliment! En laat ik vooral de spelers die hierbij betrokken zijn niet vergeten! Ook voor jullie een groot compliment voor de bereidheid om andere teams te helpen!

Omdat we nu twee velden hebben waar altijd op getraind mag worden, het hoofdveld en het trainingsveld, hebben we besloten om geen trainingen meer af te gelasten. Bij slecht weer mag veld 1 niet gebruikt worden en kunnen alle teams die toch willen trainen op het trainings- of hoofdveld terecht. Uiteraard kunnen de trainers zelf beslissen of ze de training niet doorlaten gaan. Indien ze besluiten om niet te trainen kunnen ze de belcirkel gebruiken om de spelers in te lichten.
Vanuit de club worden wedstrijden en trainingen alleen afgelast bij zwaar onweer (bliksem) ,sneeuw en/of vorst. Als er meer dan 1 (senioren)wedstrijd gespeeld wordt op een trainingsdag wordt iedere keer bekeken hoe we het kunnen indelen met de velden en kleedkamers. Het is dan wel mogelijk dat er trainingen afgelast worden.
Om alle teams de gelegenheid te bieden om op het kunstgras te trainen hebben we alle wensen geïnventariseerd en deze in het trainingsschema kunnen verwerken. Mocht u zich dus afvragen waarom uw kind niet op het kunstgras traint, dan heeft dit te maken met de wensen van de trainers.

Het gebruik van het kunstgrasveld, met alle nieuwe regels, gaat steeds beter. Er zijn nog wat kleine puntjes die voor verbetering in aanmerking komen maar dat is een kwestie van tijd. De losse doelen die op het kunstgras gebruikt kunnen worden moeten na iedere trainingsavond van het veld af. Hiervoor is plaats gereserveerd op het verharde stuk langs de kantine. Hier wordt binnenkort belijning aangebracht zodat het voor iedereen duidelijk is wat waar moet staan. Het spreekt voor zich dat we ervan uitgaan dat alle teams dit ook doen.

Sinds kort hangt er op de hoek van het wedstrijdsecretariaat een bord met de benaming en de bewegwijzering van de velden. Het ontbreken hiervan leidde regelmatig tot misverstanden en onduidelijkheid bij de bezoekers maar ook bij onze eigen spelers en bezoekers. Met dit bord is dit definitief verleden tijd.

Op 8 oktober hebben we onze scheidsrechters getrakteerd op koffie en een gebakje. Van 7 tot en met 16 oktober was het namelijk de week van de scheidsrechter. Dit initiatief van de KNVB was voor het bestuur en jeugdcommissie aanleiding om de scheidsrechters een keer extra duidelijk te maken hoe zeer wij hun inzet waarderen. Het fluiten van een wedstrijd is niet altijd de leukste taak op je vrije zaterdag of zondag. Naast het uitspreken van onze waardering wilden we de scheidsrechters ook laten weten dat het bestuur en de jeugdcommissie de genomen beslissingen respecteert en accepteert. Indien nodig zullen aanwezige leden van bestuur en/of jeugdcommissie ook de spelers, begeleiding en publiek van eigen teams maar ook van bezoekende teams corrigeren.
Als er bij de scheidsrechters behoefte is aan cursussen kan dit net als bij de trainers door de club geregeld worden.
Het bestuur en de jeugdcommissie zijn van mening dat een scheidsrechter niet alleen onpartijdig moet zijn, maar ook een bepaalde autoriteit moet uistralen op het veld. De juiste kleding draagt hieraan bij. Omdat er scheidsrechters zijn die zelf geen scheidsrechterkleren hebben, heeft de club besloten om een aantal setjes in verschillende maten en kleuren aan te schaffen. Deze kunnen dan bij wedstrijden gebruikt worden.

Ik wil afsluiten met een oproep voor vrijwilligers die op zaterdag het wedstrijdsecretariaat willen draaien. We hebben nu een enthousiaste groep van 7 personen maar aanvulling is nog steeds welkom. Hoe meer personen zich hiervoor willen inzetten hoe minder tijd het per persoon kost.

Sportieve groeten, Fred Bongers

Steengoed in tuinartikelen
SINDS 1957
50
JAAR
VAN DEN BOSCH TUIN & TERRAS®
Sierbestrating en Tuindecoraties
HET GROOTSTE ASSORTIMENT
UIT DE REGIO
10 complete tuinen aangelegd in een
overdekte verwarmde showroom.
Binnen & buiten...totaal 2500 m²
In ons assortiment vind u o.a. tuinmeubelen - natuursteen - waterornamenten -
beelden - siergrind - bestrating - schuttingen - whirlpool - bloembakken - brievenbussen ...
Openingstijden: ma. t/m vr.: 8.30 t/m 18.00 uur - 's avonds op afspraak - za.: 8.30 t/m 15.00 uur
Realisatie: Dinnessen reclame
Van den Bosch Tuin & Terras - Jochem de Wildstraat 11 - 5408 RT Volkel
T 0413-272573 - www.vandenboschtuinenterras.nl

JEUGDPORTRET

NAAM: **Bart van Kempen**

ELFTAL: **F 3**

LEEFTIJD: **7 jaar**

SCHOOL: **De Vlieger**

1.**Hoe lang ben je lid bij Rksv Volkel?**
Ongeveer 2 jaar.

2. **Nu speel je in de F 3 en daar staat RKOSV Achates F 3 bovenaan; daar moeten ulie nog tegen, ben je daar bang voor?**
Nee, we zijn voor niemand bang.

3. **Wat is het alle leukste aan jullie voetbalteam?**
Samen voetballen.

4. **Heb je een vaste plaats(welke)?**
Ja, verdediger of aanvaller.

5. **Heb je al doelpunten gescoord?**
Ja, 1 keer onder in de hoek.

6. **Beste, trainer?**
Vorig jaar Wilco en Michel, en nu Wilfred.

7**. Favoriete club.**

PSV.

8. **Waarom deze club?**
Omdat ze goed zijn.

9. **Jeugdidool?**
Tim Matavz

10. **Moeilijkste tegenstander?**
De koploper, uitslag nu nog niet bekend.

11. **Mooist voetbalmoment?**

Toen ik mijn eerste doelpunt maakte.Kunstgra

van de Berg
tenten verhuur
en party-service
Vluchtoordweg 29 5406 XH Uden
Tel: 0413 25 45 04

De complete verzorging
"Eenvoudig tot exclusief"
van
- feesten
- recepties
- jubileums
- openingen
- evenementen

voor: Bedrijven-particulieren-verenigingen

Houthandel - Houtzagerij
Van Engeland de Groot BV
Hout
u vraagt en
wij zagen

Zeelandsedijk 30a Volkel
Tel: 0413 - 272 689
Fax: 0413 - 272 002
E-mail: engeland@worldonline.nl

Het gezelligste en grootste warenhuis uit de hele regio

Zeker weten dat, wat u ook zoekt, u bij ons slaagt en elk prijskaartje valt mee.

Let wekelijks op onze aanbiedingen in de weekbladen!

coppens
10000 m² WARENHUIS
Lagenheuvelstraat 11 • VOLKEL Tel. (0413) 272914 •
www.coppenswarenhuis.nl
COPPENS BIEDT VÉÉL MEER...

12. **Lachen om?**
Papa, en om het schreeuwen bij het voetballen, voor we beginnen.

13. **Boos om?**
Als de tegenstanders heel goed zijn.

14 **Televisie?**
Zappsport

15. **Leukste op de computer?**
Ik computer bijna nooit. Ik speel of voetbal liever buiten.

16. **Wat is het aller lekkers eten?**

Friet en een frikadel speciaal.

17. **Om wie moet je het meeste lachen op de voetbalclub, en waarom?**
We hebben een heel leuk team, we maken samen veel lol.

18. **Als jij op de voetbalclub de baas was, wat zou je dan verbeteren?**
Een frietkraam.

19. **Als je geen voetballer was geworden, wat had je dan willen doen.**
Tennis.

20. **Wie wordt er kampioen?**
Volgend seizoen word PSV kampioen.

21. **Is je familie ook sportief ?**
Papa, tennis.
Mama, nu even niets.
Anne, streetdance

22. **Wat vond je er van om geïnterviewd te worden?**
Leuk.

Erik en Miranda bedankt voor de gastvrijheid.

Groetjes Marcel Robben.

BLOEMSIERKUNST
't Schakeltje

Rudigerstraat 45
5408 AA Volkel
Tel. 0413 - 273079

www.schakeltje.com

AUTOBEDRIJF
HWIJDEVEN
Antoniusstraat 58
5408 RD Volkel
www.autobedr-hwijdeven.nl
Telefoon (0413) 27 22 82
Fax (0413) 27 32 28
Mobiel 0653-377926

Café Het Witte Paard
Rob Simons
Antoniusstraat 9
5408 AM Volkel
G: 06 – 2040 2015
E: info@cafehetwittepaard.nl
cafehetwittepaard
CHWPVolkel

Café Het Witte Paard
** Volkel **

v. Sleeuwen
MOTOREN
motorrijden moet leuk blijven
* NIEUWE EN GEBRUIKTE MOTOREN
* VERKOOP VAN ONDERDELEN
* VERHUUR VAN MOTOREN
Antoniusstraat 60 Volkel
Tel: 0413-274174
www.vansleeuwenmotoren.nl

Martijn de Groot
HOVENIERSBEDRIJF
TUINAANLEG - ONDERHOUD - ONTWERP
Korte Heikantstraat 4 5408 SR Volkel
Tel. 0413- 273691 Mob. 06-20032510
Voor informatie en een vrijblijvende offerte kunt u altijd bellen.

LOON-
TRANSPORT EN
GRONDVERZETBEDRIJF
A.M.J. v. OORT
VOLKEL 0413 - 27 26 21
VERREIKER VERHUUR

Nu verkrijgbaar in de Volkel 7 Fanshop
Originele Volkel 7 Mokken
Om lekker te mokken na een nederlaag

Achter de schermen

Jo vd Heijden

Sinds jaar en dag,
is zij degene die onze broeken en sokken wassen mag.

Van 's morgens vroeg tot 's avonds laat,
staat zij met haar schrobborsteltje en haar wasmachine paraat.

Zelfs zwarte broeken worden weer wit,
God mag weten wat er in haar wasmiddel zit.

De sokken en broeken moeten we vanwege het kunstgrasveld goed uitkloppen,
dit is wel zo sociaal, want als het moet zal ze zelfs onze sokken nog stoppen.

Verdwaalde bh's en slidingbroeken zijn regelmatig een feit,
en door Jo's wonderwasmiddel raken ook zij hun grijze tint weer kwijt.

Jo vindt het echt leuk om te wassen,
daarom ontwijken wij ook geen modderplassen.

Kortom ze is een kei in het wassen en vouwe,
we hopen dat we haar nog lang mogen houwe!

Jo.. BEDANKT!

Groetjes Volkel Dames 1

Tuinontwerp-aanleg-onderhoud

Groen? Doen !!

Maaike Dortmans
Volkelseweg 9
5427 RA Boekel
T 0492 -35 21 78 M 06-13 19 94 28
info@groendoen.com

LASBEDRIJF MDL MANDERS-DORTMANS

★ CONSTRUCTIEWERK
★ FERRO/NON FERRO
★ MONTAGEWERK
★ EXCLUSIEVE TRAPPEN

Jagersveld 5 5405 BW Uden Tel. 0413-273762
Industrieterrein Hoogveld
E-mail: mdl.uden@tiscali.nl

Ruud van der Locht
schilders- & glasbedrijf

Zandstraat 2 5408 PW Volkel 0413-273661 / 06-30779592

Stan, bedankt voor de pen

Hallo klupproatlezers,

Stan, ik vind het echt leuk dat jij mij de pen hebt gegeven.
Vind het zelf erg jammer dat we niet meer wekelijks samen op het veld staan, met uitzondering van een maand geleden, toen ik met jullie mee mocht doen tegen Sparta 25.

Voor de echte Volkenaren ben ik import; ik kom namelijk uit Uden, wel op de grens van Volkel.
Mijn naam is Teun Pennings en ik werk als installatiemonteur bij Willems-Prinssen. Momenteel volg ik de cursus service en onderhoud bij het ROC- Eindhoven.
Dus af en toe verplicht met de neus in de boeken. Is wel niet mijn sterkste kant, want ik werk liever met mijn handen en 's-Zondags natuurlijk met m'n voeten.

Mijn voetbalcarrière is begonnen bij Udi´19 en wel bij de F-jes.
In het tweede jaar van de F heb ik mijn eerste kampioenschap behaald.
Super geweldig , zo klein als ik toen was, dat vergeet ik nooit meer.
Van de E naar de D2 was een hele promotie voor mij, ik hoorde bij de selectie.
Echt fanatiek trainen en elke wedstrijd voor 200% inzet. Gelukkig had ik toen nog niet zulke weekenden als nu anders was het niet haalbaar geweest.

Na de C bij Udi heb ik de overstap naar Volkel gemaakt. Mijn vrienden speelden ook allemaal daar.
Inmiddels beter bekend als: ´t gu. Wel toepasselijk voor ons team Volkel 2.
Maar nu even terug naar mijn B en A jeugd bij Volkel. Twee keer kampioen en wel onder de bezielende leiding van Arnold van Dijk. En niet te vergeten de KNVB-beker, die we ook binnen gehaald hebben met Nolleke.

Nu speel ik alweer voor het derde jaar bij Volkel 2 en ik hoop dit nog lang te mogen doen.
's-Morgens, nou ja rond de middag, lekker voetballen en daarna in de kantine wat nabespreken en ondertussen het vochtgehalte op peil brengen. Is dit niet gelukt bij de kantine dan nog even naar ons nieuwe stamcafé Piepers, waar het altijd reuze gezellig is.

En waar de volgende penschrijver ook heel vaak komt. Ik geef de pen namelijk door aan Niek van Sleeuwen, d'n beste bierdrinker van heel Volkel!!!

Met de vriendelijke groeten,

Teun Pennings

FULL OPTIONS

www.hyundai.nl

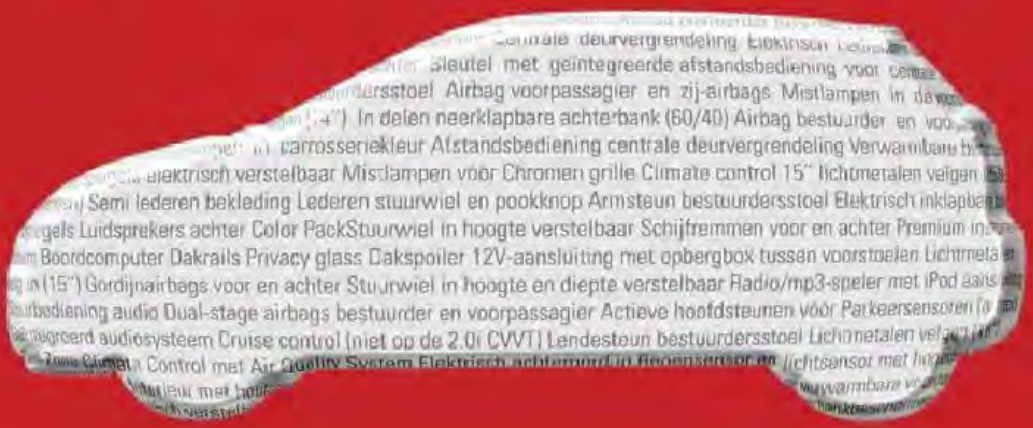

HYUNDAI PRICE
DUTCH DEAL

Onze modellen bevatten zoveel extra's en zoveel voordelen dat we alle ruimte nodig hadden om ze te beschrijven. Zo weet u in één oogopslag dat iedere Hyundai overcompleet is. En veilig. En voorzien van alle gemakken. Maar het oog wil ook wat. Daarom is de beste optie om ons een bezoek te brengen, want bij ons staan alle modellen overzichtelijk op een rij. U stapt dan in één van de modellen achter het stuur en vraagt in de tussentijd naar onze aanbiedingen. Zoals 1 jaar uitgestelde betaling (betaal pas in 2010!). Maak dan meteen een proefrit. U bent er toch! U rijdt al de meest complete auto in zijn klasse vanaf €12.495,-.

BETAAL PAS IN 2010

Hyundai Accent vanaf €12.495,-*

Hyundai Matrix vanaf €16.595,-*

True Quality Matters

Gecombineerd brandstofverbruik volgens EEC-norm l/100 km: 6.2 - 8,3 / km/l: 16,1 - 12,0 ; CO_2 emissie g/km: 146 - 198.

HYUNDAI

Hyundai bewijst kwaliteit 3 jaar garantie zonder kilometerbeperking

HYUNDAI EXCELLENT DEALER 2009

AUTOBEDRIJF V.D. HEIJDEN B.V. BOEKELSEDIJK 31, VOLKEL/UDEN, TEL. 0413-264889, WWW.HYUNDAIVDHEIJDEN.NL

Nieuwe sponsors rksv Volkel

Onze sponsorcommissie is de laatste maanden actief bezig geweest en dit heeft geresulteerd in een aantal nieuwe sponsoren. We hebben twee nieuwe sponsoren erbij voor ons scorebord en 14 sponsoren met een reclamebord langs ons vernieuwde hoofdveld.

NIEUWE SCOREBORDSPONSORS

- AUTOBEDRIJF FRANK VAN DEN ELZEN
- DE GROOT HOVENIERS

NIEUWE BORDSPONSORS

- SCS SPORTCONSTRUCTIES
- TDW ADVIES
- RUVO INSTALLATIE TECHNIEK
- SPECTRUM RECLAME
- CAFÉ HET WITTE PAARD
- BED & BOX
- FRIO TECHNIEK
- SANDER VAN DE POL ELECTRO
- AUTO MOTOCOLOR
- FRANS BONGERS MONTAGETECHNIEK
- H & H KWEEKKOOIEN
- DE WIT ZONWERINGEN
- TON SMITS SPUITERIJ
- FAN & FUN

Bij deze willen we alle nieuwe sponsoren bedanken voor hun financiële steun aan onze voetbalvereniging.

Bestuur en sponsorcommissie

DE WIT BOUW
TIMMERWERKEN
NIEUWBOUW
VERBOUW
ONDERHOUDSDIENST
Wezelstraat 27, 5408 XX Volkel

DE WIT BOUW
TIMMERWERKEN
NIEUWBOUW
VERBOUW
ONDERHOUDSDIENST
Wezelstraat 27, 5408 XX Volkel

Tel: 0413 274496

BONGERS
MONTAGE
TECHNIEK

Voor al uw:

- Revisiewerk
- Onderhoud
- Assemblage
- Laswerk
- Contructiewerk
- Machinebouw

Kloosterstraat 53
5408 bb volkel
tel.: 0413 27 43 25
fax: 0413 27 47 97
mob.tel.: 06 53145960

Pupil van de week

Ik ben Lars Goossens. Ik ben 10 jaar. Ik was pupil van de week. Het was erg leuk. Ik kreeg een snoepzak en een flesje AA. Toen mocht ik meedoen met de warming up en daarna ook scoren bij de keeper. Daarna de aftrap doen en de wedstrijd kijken.

Het was heel erg leuk. Bedankt Volkel 1.

Groetjes,
Lars

Hallo allemaal
Ik, **Teun L'Ortye**, ben **mascotte** geweest bij **Volkel1**.
Het was heel leuk.
Ik vond het bespreken in de kleedkamer leuk want ik heb er ook nog wat van geleerd.
Ik mocht de keeper inschieten en ik mocht ook mee over passen.
En ik mocht het muntje gooien en ik moest aan de tegenstander vragen of hij kop of munt wilde hebben.
Ik mocht ook de aftrap doen en op de goal van de tegenstander schieten.
Naar de wedstrijd kijken was leuk en ik mocht zelfs bij de wisselspelers zitten, maar het was wel heel warm weer.
Ze hadden gewonnen met **4-1!!!** En ze wilden mij zelfs inhuren voor het hele jaar want het was de eerste wedstrijd die ze hadden gewonnen.
En ik heb ook nog een **Volkelbal** gekregen. En ik vond de fotolijst die ik van Tonny heb gekregen ook heel mooi. Die hangt nou boven mijn bed.
Bedankt voor de leuke dag!!!

Groetjes,
Teun L'Ortye

Hallo,

Ik vond het vandaag, kei leuk om mascotte van Volkel 1 te zijn.
Volkel moest tegen Rhode.
Je mag dan met van alles meedoen.
Het intrappen vond ik het leukst en dan natuurlijk, dat ik de aftrap mocht doen en op de goal mocht schieten.
En dan een goal maken, tussen de benen van de keeper.

Groetjes,
Jarno Adam

Tel. 0413-331934
GSM 06-21225806

FLASH

AUTOMATISERING

Tijgerstraat 39
5408 PM Volkel

http://www.flashautomatisering.nl

Computers - Hardware - Software - Reparatie - Advies
Installatie - Printers - Supplies - Netwerken

de KOPIEER WINKEL

VOOR AL U KOPIEER- EN PRINTWERK

www.dekopieerwinkel.com - info@dekopieerwinkel.com

Hans Fleskens
Neutronenlaan 70
5405 NH Uden
TEL: (0413) 247448

Openingstijden:
Maandag t/m Vrijdag
9.30 t/m 17.30 uur

Kopie: kleur en zwart/wit, prints: kleur en zwart/wit,
Bouwtekenigen plot/kopie, Programmaboekjes,
Full color posters, Groot formaat kopie/plot,
Club- en Verenigingblaadjes, Raamposters, Strooifolders,
Visitekaartjes, Trouw- en Misboekjes, Inbinden, Lamineren,
Feestgidsen, T-Shirt - Puzzels en Muismat bedrukken,
Printersupplies, Printpapier.

Kijk voor de complete prijslijst op de website

Jubilarissenavond vrijdag 30 september

Op deze avond zijn er een zestal jubilarissen gehuldigd, allen zijn 25 jaar lid van de vereniging. Totaal waren er eigenlijk 11 jubilarissen, maar 4 mensen hebben moeten afzeggen. De 11e jubilaris was Wim Wassenberg, die een paar maanden terug na een lang ziekbed is overleden. Wim was 50 jaar lid.
Na een minuut stilte voor Wim Wassenberg zijn de jubilarissen gehuldigd.

Mari Verkuilen is de eerste in de rij. Mari is vanuit het RSU-voetbal bij rksv Volkel terechtgekomen en daar via verschillende elftallen bij Volkel 6 beland, waar hij de laatste jaren een van de stuwende krachten in het team was. Vorig jaar is Mari gestopt met het actieve voetbal. Mari heeft in zijn voetballoopbaan altijd als centrale middenvelder gespeeld en was de man die vooral bij Volkel 6 spelbepalende schakel tussen aanval en verdediging was.

Martijn Verkuilen is vanuit de jeugd meteen naar de A-selectie gegaan en heeft regelmatig in het eerste team gespeeld, maar is daarna een vaste waarde in het tweede geworden. De laatste jaren speelt Martijn in het vierde, waar hij evenals de jaren ervoor in de selectie het scoren nog steeds niet is verleerd. Martijn is als voetballer doelgericht en altijd vrij aanvallend ingesteld.

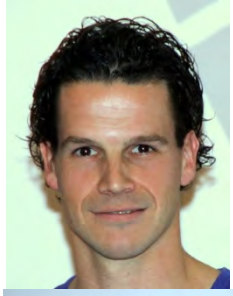

Bas van de Rijt is al op jonge leeftijd bij onze club begonnen en heeft in zijn jeugdperiode al verschillende kampioenschappen meegemaakt. Vanuit de jeugd is hij direct in het eerste elftal beland waar hij al snel een vaste basisplaats heeft veroverd. Heeft bij het eerste enkele kampioenschappen meegemaakt en weet vaak in belangrijke wedstrijden te scoren, een enkele keer zelfs met het hoofd. Bas is vooral op het middenveld altijd een drijvende kracht geweest voor Volkel.

Pieter van de Berg is na de jeugd ook meteen naar de A-selectie gegaan, en heeft de eerste jaren zowel in het eerste alsook in het tweede gevoetbald. Daarna is hij eigenlijk een vaste waarde in het tweede geweest. De laatste jaren is Pieter via Volkel 3 naar het vierde verhuisd . Bij zowel een, twee alsook Volkel drie heeft Pieter een kampioenschap meegemaakt. Pieter is een voetballer die in de opbouw en op het middenveld goed tot zijn recht komt.

Tjeerd Kuipers is van dezelfde generatie als Pieter en Bas. Na de jeugdperiode is Tjeerd bij het vierde begonnen en langzaam opgeklommen naar Volkel 2. Nu speelt Tjeerd alweer enkele jaren bij het derde. Enkele jaren geleden is Tjeerd met dit elftal nog kampioen geworden. Tjeerd is te typeren als een felle verdediger die je zomaar niet aan de kant zet.

Vergroot ook uw kansen om te scoren!!

BEL MARCEL VAN DEN BERGH VOOR:

- VRIJBLIJVENDE WAARDEBEPALING VAN UW WONING
- VERKOOP VAN UW WONING
- TAXATIE VAN UW WONING OF BEDRIJFSPAND
- ADVIES BIJ HET KOPEN VAN EEN NIEUWE WONING

Telefoon : 0413-261905
Email : marcel@vandevengarantiemakelaars.nl
Bezoekadres : President Kennedylaan 153 te Uden

VAN DE VEN
GARANTIEMAKELAARS

NVM

WONINGAANBOD IN VOLKEL OP WWW.VANDEVENGARANTIEMAKELAARS.NL

Auto Speciaal Uden b.v.

Automaterialen

Autolakken

Gasinstallaties

Inbouw

Tel: 0413-252253
Fax: 0413-253786
Industrielaan 25

Marcel de Wit

Bloemen & Planten

Dagelijks geopend
Ma. t/m vr. van 9.00 – 20.00 uur
Zaterdag van 9.00 – 18.00 uur
Zondag van 10.00 – 14.00 uur

Hogerandweg 4a
5408 NA Volkel
Tel. 0413 - 273382
Fax. 0413 - 275407

Henri van Veghel heeft de jeugd overgeslagen en is begonnen bij Volkel 6 waarna hij bij Volkel 7 is beland. Hij was een voorstopper waar je rekening mee moest houden. Naast het voetballen is Henri ook nog leider geweest samen met Frans van den Heuvel. Enkele jaren gelden is Henri verhuisd naar de Peel, waar hij ook nog volop actief is binnen de vereniging. Ondanks zijn verhuizing is Henri toch altijd lid van Volkel gebleven.

Van harte gefeliciteerd allemaal en op naar de 50 jaar!

EDWIN BONGERS

dak- en gevelbeplating
panelenbouw
montage

Aert Willemstraat 15a
5408 AK Volkel

0413-273718
06-53747057

www.beplating.net

Industriële & Kantoor Automatisering

MHA automation

Oostwijk 9 Tel.: 0413 257890
5406 XT Uden Fax: 0413 271010
www.mha-automation.nl

Alles voor boerderij dier en tuin

Bij Country Store vindt u:

- Werkkleding
- Klompen en laarzen
- Tuingereedschap
- Zaai- en pootgoed
- Gewasbescherming
- Diervoeders en benodigheden
- Veevoeders en benodigheden
- Electromateriaal
- Gereedschap
- Koper- en fitwerk
- PVC
- Bevestigingsmateriaal
- Lijmen en kitten
- Verf en benodigheden
- Huishoudelijke artikelen
- Dibo hogedruk reinigers
- Tuin- en beregenings-pompen

Country Store

Oudedijk 54, 5409 AD Odiliapeel
Tel.: 0413-274351, fax.: 0413-272688
www.decountrystore.nl

Oud FC Twente – Volkel Veteranen

Op zaterdag 24 september zijn de veteranen van Volkel op bezoek geweest in Enschede om een wedstrijd op niveau te voetballen tegen oud spelers van FC Twente. Dit idee is tot stand gekomen door een stel spelers die de test met een hoger niveau wel eens aan wilden gaan. Zo gezegd en gedaan is er een commissie samengesteld om dit mogelijk te maken. Na wat telefoontjes en email zijn we dan op zaterdag 24 september vertrokken met 25 man naar Enschede , de bus kwam 's-morgens al vroeg voorrijden bij het sportpark en het viel ons al op dat de buschauffeur er zin in had.
Hij startte de bus en scheurde in een rotgang naar Enschede. Gelukkig had hij nog even een rustpauze ingelast bij een benzinestation, waar we ons even konden versterken met wat eten en drinken. Tijdens deze stop heeft hij de achterruit even schoongemaakt van dode vliegjes, want op de voorruit zaten er geen.
Na twee en een half uur kwamen we aan bij het sportpark van Vosta en werden daar hartelijk ontvangen.
Even een bakje koffie en omkleden want de busreis had ons toch enigszins verzwakt.

Onze leiders Piet, Cor en onze grensrechter Ad (in trainingspak) hadden de moeilijke opgave om een sterk team op te stellen en de motivatie weer in de ploeg te krijgen na deze zware busrit. Gelukkig waren er ook mensen mee gegaan om de technische staf te ondersteunen.

Om toch zeker te zijn van hun keuze hebben ze bij de technische staf van FC Twente gevraagd om rustig te beginnen.

Om 15.00 uur begon de wedstrijd na 1 minuut stilte in verband met een overlijden bij FC Twente.

Onze jongens waren helemaal niet onder de indruk van de speelwijze van FC Twente .
Na 15 minuten stonden we 4-0 achter, dit hadden er meer kunnen zijn maar onze soepele keeper Mart Bos redde diverse doelpogingen van onze tegenstanders.

Succes
heb je
samen...
Guijt
www.guijt.nl
VERZEKERINGEN PENSIOENEN HYPOTHEKEN MAKELAARDIJ

1968
2008
Al 40 jaar een begrip
Bronbemaling Retourbemaling
Diepdrainage Grondboringen
RAAIJMAKERS en Zn. BV
Raaijmakers en Zn. Bronbemaling B.V. Liessentstraat 18c, 5408 SB Volkel
Tel. (0413) 27 30 65, Fax (0413) 27 41 90 E-mail: volkel@raaijmakersbronbemaling.nl

Nadat iemand van onze begeleiders Cor Verkuylen had wakker gemaakt begon die met wisselen en dit had meteen effect, want deze score bleef staan tot de rust.
Na een donder speech van onze leiders waren we met volle moed begonnen aan de tweede helft en dat was te merken: onze jongens beschikten over een groter uithoudingsvermogen dan FC Twente.
Gerald Riepe was onze steun en toeverlaat in de achterhoede en hij werd dan ook maar moeilijk gepasseerd op een klein BERGKAMPJE na. Tot aan het einde van de wedstrijd hebben onze jongens moedig gestreden en dit resulteerde in een eindstand van 10-0 !!
Na deze teleurstelling met zeer veel leermomenten voor onze veteranen zijn we gaan douchen.

Daarna hebben we in de kantine nog wat gegeten en gedronken, om weer op de nodige krachten te komen

Om 20.00 uur zijn we in de bus gestapt om deel te nemen aan een Hollandse avond, met een optreden van onze Volkelse zanger Marco Vandéra.

Dit was een zeer geslaagde avond waardoor onze spelers de nederlaag goed konden verwerken met een drankje en een hapje.

Toen Marco op kwam klonk er een oorverdovend applaus van zijn meegereisde Fanclub (2 vrouwen en een man). Maar gelukkig waren de veteranen er ook, waar hij veel steun aan had.

PROFILE TYRECENTER

Siba

BANDEN
VELGEN
A.P.K.
ONDERHOUD

Industrielaan 22
5406 XC Uden
Tel. (0413) 26 10 00

van Rijbroek

schoenen
sport&mode

Schoenen Kerkstraat 44 Boekel 0492-321772
Sport&Mode Kerkstraat 29 Boekel 0492-322595

SUZUKI®
official dealer

Peugeot - Alfa Romeo - Fiat
service centre

AUTOBEDRIJF VERSTEGEN - UDEN

Loopkantstraat 12 - Uden - telefoon 0413-25 04 44 internet:www.verstegen-suzuki.nl

In een paar seconden had hij iedereen op de vloer met zijn meezingers. Om 00.30 uur zijn we huiswaarts gegaan met onze snelle buschauffeur.

Tijdens deze rit hebben we alleen last gehad van Eus en Jan, die waren emotioneel nog niet zo ver als wij en konden de wedstrijd maar niet vergeten. Maar gelukkig was er onze voorzitter van de voetbalclub bij (Pierre) en die hield een oogje in het zeil TERWIJL OOK +HIJ IN SLAAP WAS GEVALLEN.

Rond de klok van 3 uur zijn we weer aangekomen in Volkel. Het was een zeer leuke dag met zeer veel gezelligheid en natuurlijk veel leermomenten. Onze dank gaat uit naar de mensen die dit geregeld hebben .

Tonny bedankt voor het maken van de foto's .

Met vriendelijke groet

Een speler van de veteranen (JV)

Den Dekker Assurantiën

kwaliteit verzekerd

Als u doelbewust kiest voor zekerheid, dan regelt u naast alle bankzaken, uw verzekeringen, hypotheek, pensioen en totale financiële planning via ons kantoor!

Den Dekker Assurantiën
Kloosterstraat 17
5408 BA Volkel (0413-) 27 45 65

SNS Regio Bank

Wedstrijdverslagen Volkel E1

De spelers van Volkel E1 gaan dit seizoen van elke wedstrijd een verslagje schrijven voor het clubblad.

Dit team bestaat uit (van links naar rechts): Bart van de Kandelaar, Dustin Ilhan, Casper Krol, Loek Dijkink, Fenno Jilesen, Jorrit Peerenboom, Tycho van Doren, Jesse van Hooft en Bram Huvenaars.

JVC E2-VOLKEL E1 1 - 10 3 september 2011

Vandaag, zaterdag 3 september 2011, moesten we de eerste competitie wedstrijd van het seizoen. We moesten uit naar JVC. Het was erg warm toen we begonnen. We begonnen goed.

De 1-0 scoorde Loek. Even stonden wij niet op te letten en scoorde ze 1-1. Toen ging het in een keer wel heel goed en snel. Voor de rust scoorde we nog 6 keer, 1 keer ik, 1 keer Jorrit en nog 4 keer Loek.

Na de rust gingen we weer goed voetballen. En scoorde Dustin 1-8, ik 1-9 en Jorrit 1-10. Eindstand 1-10 !!!! Bijna net zoveel gescoord als gisteren het Nederlands Elftal.

Fenno Jilesen

VOLKEL E1 – JULIANA MILL 2-1 10 september 2011

Wij moesten tegen Juliana Mill E1. Het was een hete dag. Het was een moeilijke wedstrijd. Loek heeft de 1-0 gemaakt.

Na de rust werd het 1-1. Toen maakte Jorrit de 2-1. Op het einde had Bram een hele mooie redding (Bram is de keeper). Ik vind dat we heel hard hebben gewerkt. Het is 2-1 geworden voor Volkel.

Casper Krol

T&W bouw
Bouwbedrijf

Uw bouw, bij ons **in goede handen...**

T&W bouw
houten tuinartikelen & buitenspeelplezier
Bouwbedrijf

prelan

Sfeervolle vrije tijd is **genieten...**

Nieuwe Udenseweg 6 • 5408 NE Volkel • Tel.: (0413) 27 21 49 • www.tenwbouw.nl

Last van uw voeten?

Laat ze vakkundig verzorgen door uw pedicure.
Uw voeten, mijn zorg!

Nu Nieuw !!!

Zachte werveltherapie volgens Dorn.
Zeer geschikt bij bv. rug en lies klachten.
Ook bij veel sportblessures geschikt.
(gebaseerd op beenlengteverschil)

Ursula Krol
Maaymanseweg 14
5408 AP Volkel
Tel: 0413-274188

Ursula Krol

UDI'19 E2 - VOLKEL E1 1-2 17 september 2011

We moesten tegen Udi'19 E2. Het was heel spannend. Voor rust waren wij beter, maar we scoorden niet in de eerste helft.

In de tweede helft scoorde Loek de 1-0. En daarna scoorde hun de 1-1. Het werd weer heel spannend. Maar net voor tijd scoorde Jorrit. Toen werd het 1-2. Dus we hebben nog alle wedstrijden gewonnen en staan bovenaan.

Jorrit Peerenboom

Dames Volkel – Dames Heeswijk

2-9-2011

Vandaag, de eerste competitiewedstrijd voor ons op het geweldig mooie kunstgrasveld. Overigens willen wij, dames, even mededelen dat het erg spijtig is, dat wij niet van de culinaire kwaliteiten en eetbare hoogstandjes van de kantine hebben mogen genieten. Want wij, dames, kregen als eerste elftal namelijk geen ontbijtje aangeboden voor de start van het nieuwe seizoen!

Na een pittige warming-up konden wij aantreden voor al onze altijd trouwe supporters. De gezusters NUS in de voorhoede. Na 10 minuten wat minder gespeeld te hebben kwam dan toch onze verdiende voorsprong. Fem schoot de bal strak voor en Lynn schoot hem netjes en hard binnen (amateurcoaches van Volkel opgelet!). Na een verwaaide voorzet van Heeswijk was de ruststand 1 – 1.

Omdat wij, als dames, voor de winst wilden gaan besloten we om niet teveel in de verdediging te veranderen en meer druk te zetten voorin. Cecile you're the woman of de match! Zo begonnen we aan de tweede helft. Nadat Lynn 37 gaten in de lucht had geschoten schoot Taylor de bal wel in het net: 2 – 1.
Na veel goede reddingen van Loes (nieuwe aankoop) en enkele foute kopballen schoot Fem, op coaching van Henk v/d Rijt, prachtig over de keeper in de rechtse hoek. Henk bedankt!
3 – 1 is de eindstand gebleven.

Hard gewerkt, flink gescoord, dus ……

Wist U dat:
- Wij denken dat ze ons gewoon vergeten zijn, maar met een ontbijtje op een andere dag voor de rest van de elftallen kan dit snel goed gemaakt worden.
- De haren van Stijn van Cuijk goed zitten.
- Ed de tepel van Toon er bijna afgebeten heeft.
- Ze de verkeerde Toivonen bij PSV opgesteld hebben.
- De "echte" Toivonen voetbalt gewoon bij de Dames van Volkel.
- Deze Toivonen wel scoort.
- Leo voor de wedstrijd altijd vraagt of onze haren goed zitten.
- Femke dit niet in de gaten heeft.
- Hij ook het verzoek had om niet naakt voor hem te gaan staan, omdat je hier praat van krijgt.
- Wij hier niets van snappen.

Kapperij Unique

Dames Wassen, knippen, drogen €19,50
Heren Wassen, knippen, drogen €17,50
Kinderen knippen vanaf €8,50

U kunt ook voor kinderfeestjes bij ons terecht.
Voor meer info bezoek onze website
www.kapperijunique.nl

Met & zonder afspraak. Gratis parkeren

Openingstijden:
Ma 13:00 tot 17:30 **/Di 09:30 tot 20:30**
Woe 09:00 tot 17:30 **/Do 09:30 tot 20:30**
Vrij 09:00 tot 17:30**/**Za 09:00 tot 14:00

Jody van Rijbroek - V/d Horststraat 2a,
5427 CP Boekel - 0492-325566

Adverteer

Jij

hier?

van der Rijt
RNT
• natuursteen
• tegelzetbedrijf
• tegelhandel

KOM EENS KIJKEN IN
ONZE NIEUWE SHOWROOM

• Ruime keuze in wand- en vloertegels / scherpe prijzen
• Maatwerk natuursteen (Dorpels, vensterbanken, keukenbladen, etc.)
• Verwerking van de producten
• Hak- en breekwerk / plaatsen vloerverwarming
• Onderhoud natuursteenvloeren

Openingstijden:
Maandag t/m Vrijdag op afspraak
Vrijdag
18.30 tot 20.30 uur
Zaterdag
9.00-12.00 uur en 13.00-16.00 uur

Looierstraat 8
5408 SZ Volkel
T. 0413 - 275763
F. 0413 - 275768
info@rntvolkel.nl
www.rntvolkel.nl

MVC Dames 1 – Volkel Dames 1

Na een gezellige zaterdagavond op de kermis, willen wij aan alle amateur-coaches van Volkel onze excuses aanbieden. Wij hebben verloren en niet gescoord! Sorry, wij zullen de volgende keer beter ons best doen.

Wist u dat:?

? Smul goed voorbeid naar de Mortel toe ging
? Ze haar slidingbroek onder haar witte legging aanhad
? Lotteke juist niet goed voorbereid was
? Zij haar onderbroek vergeten was
? Leo in de rust een nieuwe tactiek op tafel gooide
? Hij zadelverdediging wilde toepassen
? Wij nog steeds niet weten wat hij hiermee bedoeld
? Dat Fem nu haar officiële wisselbeurt heeft gehad
? Marvin niet dekt in de mortel
? Ondanks wij om 8.30 uur moesten verzamelen, wij nog steeds geen ontbijt hebben gekregen.
? Wij nog steeds wachten op een ontbijt
? Wij een hele gezellige kermis hebben gehad

De Dames

Raad de plaat

Wie heeft hier de bal aan de voet?

De oplossing staat op de laatste pagina.

Meijer total graphics

Alanenweg 15 5342 PV Oss
Dasstraat 6 5408 XV Volkel

t 0412-622082
m 06-46221201
f 0412-648947
e info@meijertotalgraphics.nl
www.meijertotalgraphics.nl

Wist u dat wij officieel dealer zijn van o.a. de volgende merken?

Caps
Voorzien van borduring of bedrukking. Ook custom made.

Pennen en zelfklevende memobloks
Uitgebreid assortiment, vele combinatiemogelijkheden.

Papierclips
De 'paperclip' met uitstraling.

Relatiegeschenken
Met toegevoegde waarde.

Promotietextiel
Verrassende collectie en mogelijkheden.

Grafisch compleet!

Drukwerk
Folders
Mailings
Brochures
Flyers
Briefpapier
Enveloppen
Agenda's

Digitaal drukwerk
Trouwkaarten
Geboortekaarten
Jubileumkaarten
Uitnodigingen

(Kleur)printen
Verenigingsboekjes
Clubblaadjes

Plotservice
Posters
Spandoeken

Zeefdruk
Stickers
Reclameborden
Textiel
Vlaggen
Spandoeken

Vormgeving/DTP
Huisstijl / Logo's
Folders
Brochures
Mailings
Tekst schrijven

Reclameborden
Sponsorborden
Reclamedoeken
Lichtreclame

Webdesign
Ontwerp & uitvoering

Promotietextiel
T-shirts
Poloshirts
Teamkleding
Werkkleding

Borduren
Textiel
Caps
Handdoeken

Direct-mail
Adresseren brieven
Postaal verwerken via:
- Sandd
- Selekt Mail

Winkelmateriaal
Banners
Posters
Displays

Stickers
Correctiestickers
Follestickers
Reclame(buiten) stickers

Relatiegeschenken
Balpennen
Aanstekers
Caps
Agenda's

Belettering
Auto-belettering
Reclameborden
Sponsorborden
Bouwborden

Kerstpakketten
Standaard
Zelf samengesteld

Volkel legt Prinses Irene over de knie: 4-1

2-10-2011,GB
Op deze prachtige herfstdag met 26 graden warmte werd om 12 uur onder grote belangstelling het kunstgrasveld officieel geopend door Volkels wethouder René Peerenboom.

Daarna namen de gasten uit Nistelrode het initiatief en zij waren het eerste kwartier steeds de thuisploeg te vlug af. Dat resulteerde in de 0-1 in de 16e minuut, maar nauwelijks 60 tellen later stond het al weer gelijk en keerde het tij. Volkel gooide alle schroom van zich af en kreeg steeds meer greep op het spel. Het durfde aan te vallen en deed dat bekwaam en vaak. In de 26e minuut werd de zich nu meer offensief manifesterende Thijs van Bree neergelegd binnen de 16-meter en Stijn van Cuijk verzilverde de penalty vlekkeloos: 2-1. De vele toeschouwers wreven zich de ogen eens uit en die van Volkel kregen een steeds opgeruimder gezicht. Volkel ging goed door en negen minuten voor de pauze resulteerde dat in de 3-1. De tweede helft gingen de ploegen gewoon door waar ze gebleven waren en de thuisploeg liet alleen voor de keeper nog zeker drie opgelegde kansen liggen voordat Stijn van Cuijk vlak voor tijd door de laatste linie slalomde en beheerst de keeper omspeelde: 4-1.
Een even verdiende als mooie en belangrijke overwinning voor Volkel. Dit biedt perspectief voor de komende weken. Het voetbal was al goed en nu is durven aan te vallen en kunnen afronden er bij gekomen. Prima.

Het begin deed niet vermoeden, dat Volkel een ruime en verdiende overwinning zou gaan boeken tegen de geduchte tegenstander uit Nistelrode. Prinses Irene combineerde snel en goed en zette druk, maar wist niet af te ronden voordat de 16e minuut aan brak. Volkel liet zich tot dan toe aftroeven en noteerde pas na een kwartier de het eerste schot richting het doel van de tegenstander. Dat was van de weer uitstekende aanjager Rik Verwijst, die zijn medespelers het goede voorbeeld bleef geven. Het gevolg was een snelle gelijkmaker door Mark van den Berg, die op de teruglegger van Stijn van Cuijk strak uithaalde en de keeper kansloos liet: 1-1. Een geweldige opsteker en aanmoediging voor het de laatste weken moeilijk scorende Volkelse team. Daarna hielden ze die lijn goed vast en meer en meer wisten ze een overwicht te bereiken. De verdediging bleek ook steeds meer grip te krijgen op de doorgaans gevaarlijke spitsen van Prinses Irene. Voorstopper Bart van Lamoen speelde een prima partij en schakelde spits Job van de Elzen helemaal uit. Die werd 20 minuten voor het einde zelfs gewisseld. Volkel bouwde de ene na de andere verzorgde aanval op en na 24 minuten werd Thijs van Bree allern op de keeper af gestuurd. Binnen de 16-meter werd hij neergelegd, dus terecht een penalty die feilloos werd benut door Stijn van Cuijk 2-1.

De nieuwe
4 - 4 - 4 opstelling
van Bavaria.
Bavaria
LIESHOUT HOLLAND
Bavaria
Bavaria
Alcohol onder de 16, natuurlijk niet

Dit was al meer dan heel Volkel had durven dromen op deze mooie dag. Maar de gastheren gingen op dezelfde voet verder en bleven aandringen. De goede Nistelrodese keeper plukte vervolgens de bal net weg voor de voeten van de aanstormende Thijn van Boxtel. Volkel durfde en viel aan. Mark van den Berg schoot na precies een half uur uit de draai rakelings langs de buitenkant van de paal. Even later bleef hij even naar adem happend staan toen Stijn van Cuijk met hem een kansrijke situatie wilde uitspelen. Alle Volkelse spelers stonden vandaag op scherp, vast van plan om de punten te pakken en dat ging lukken. Een lange uittrap van de goede Volkelse sluitpost Tomek Kuijpers belandde ineens voor de voeten van Thijn van Boxtel, die met een afgemeten lob de even aarzelende keeper passeerde en de 3-1 op het bord bracht.

Volkels 2e verzorger Berry van Nieuwenhuijsen moest enkele keren het veld in, maar over het geheel genomen was het geen onsportieve wedstrijd, ondanks enkele gele kaarten.

Een paar minuten voor de rust pakte Tomek Kuijpers een vrije trap in alle rust uit de benedenhoek. Aan de andere kant werd Thijn van Boxtel in kansrijke positie na een snijdende steekpass wegens buitenspel teruggefloten. Tenslotte schoot Thijs van Dun nog eens over het doel. Bij rust een mooie voorsprong voor de gastheren. De thee was uiteraard zeker bij dit weer erg welkom. Aansluitend gingen beide teams verder waar ze gebleven waren. Volkel nam weer het initiatief en Prinses Irene slaagde er niet in te laten zien wat ze in hun mars hebben. Al hun acties liepen stuk op de Volkelse verdediging. Meteen had de weer voortreffelijke Stijn van Cuijk een eerste kans maar de bal ging net langs. Na vijf minuten vuurde Thijs van Dun uit de rebound na een corner bijna binnen maar de keeper kon nog net overtikken. Thijs van Bree haalde uit en trof de vuisten van de Nistelrodese doelman. Stijn van Cuijk schoot hem kort daarna een bal in de handen. Hij had het druk en plukte aansluitend een hoge bal van Rik Verwijst uit de lucht voordat het gevaarlijk werd. Volkel bleef naar hartelust aanvallen. Rond de 65e minuut had Volkel kunnen uitlopen naar 5-1 omdat eerst Thijn van Boxtel en vervolgens Mark van den Berg alleen voor de keeper niet koel bleef en over schoot.

Daarop werd weer een goede kans teruggefloten voor buitenspel. Volkel leek niet stoppen en de gasten leken verrassenderwijs ineens kanonnenvoer. Maar het vizier stond niet altijd op scherp.

Teun van Helvoort verving 20 minuten voor het einde Mark van den Berg en meteen deed hij een duit in het zakje door uit te breken, de bal goed af te schermen en vrij te spelen, maar geschrokken van de kans kwam hij niet tot uithalen.

Iets later schoot hij in de rebound van een vrije trap nog eens over het doel. Een doelpoging van Thijs van Bree werd geblokt.
Sander van den Elzen kwam in de 80e minuut voor Thijn van Boxtel en ook hij deed goed mee in het aanvallende spel. Tegen het einde schoot Stijn van Cuijk eerst nog eens in handen van de keeper, voordat hij door de verdediging slalomde, de keeper omspeelde en de 4-1 aantekende. Daarna kreeg hij een publiekswissel en nam Erwin van Dooren zijn plaats in. Teun van Helvoort brak nog eens uit maar de keeper kon hij weer niet verrassen. Uit de rebound schoot de beter in vorm rakende Thijs van Bree over.
Teun van Helvoort slaagde er tenslotte tot drie keer van dichtbij niet in om eindelijk wel te scoren. Hij kon geen gaatje vinden. Toch heeft hij nuttige dreiging laten zien.
Dat geldt overigens voor het hele Volkelse team. Een zonnige dag met een mooi resultaat. Proficiat.

Statistieken

Hallo voetballers. De uitreiking van de oorkondes van het seizoen 2010-2011 zijn nog maar net achter de rug, waar Selim Ilhan als grote winnaar van het afgelopen seizoen werd gekroond. Hij sleepte maar liefst 3 prijzen in de wacht, dus de verwachtingen voor dit seizoen zijn hoog gespannen.
Net als verleden seizoen zal ik ook dit seizoen mijn best doen de statistieken kloppend en volledig bij te houden, mocht er echter iets niet kloppen kun je me altijd aanspreken. Tot slot nog het verzoek aan alle leiders of ze elke week de briefjes willen invullen en inleveren zodat de statistieken kloppend blijven. Van de eerste 6 wedstrijden van Volkel 1 heb ik bijvoorbeeld maar 2 ingevulde briefjes. Alvast bedankt voor jullie medewerking!

Topscoorder

Omdat dit de 1e editie van het nieuwe seizoen is zijn de nummers 1 van de periode automatisch ook de nummers 1 in de algehele tussenstand. Het zal niemand verbazen dat Selim Ilhan ook dit seizoen van meet af aan kop gaat. Zijn voorsprong is zelfs nu al zo overtuigend, dat het maar de vraag is of iemand hem nog kan inhalen. Het lijkt er op dat hij zijn record aantal doelpunten van verleden jaar wil gaan verpletteren.
Het is leuk om te zien dat het op de plaatsen daarna spannend is tussen spelers uit verschillende elftallen en dat Theo na een aantal jaren afwezigheid weer duidelijk in deze lijst aanwezig is.

Naam	Aantal doelpunten
Selim Ilhan	16
Theo Peerenboom	5
Taylor Rojer	5
Robert Raaijmakers	5
Klaas Verstegen	5
Martijn Verkuilen	4
Geert Verkuilen	4
Lynn v Hooff	4
Spelers met 3 doelpunten	5
Spelers met 2 doelpunten	7
Spelers met 1 doelpunt	33

Koning van de assist

Nadat hij vorig jaar op de valreep door zijn teamgenoot werd afgetroefd lijkt Roy vd Brand dit jaar opnieuw een gooi naar de titel van 'Koning van de Assist' te doen. Hij gaat in deze eerste tussenstand aan kop met maar liefst 6 assists. Geen wonder dat zijn maat in de spits bij Volkel 7 zoveel doelpunten kan maken. Een groot aantal spelers zit hem echter op de hielen met 4 assists en zij zullen er alles aan doen om er een spannend seizoen van te maken.

Naam	Aantal assists
Roy vd Brand	6
Bas vd Rijt	4
Taylor Rojer	4
Nick Hermans	4
Sander Dortmans	4
Mark School	4
Tom v Dalen	3
Pieter vd Berg	3
Ronnie Smulders	3
René Peerenboom	3
Robert Raaijmakers	3
Spelers met 2 assists	14
Spelers met 1 assist	39

Team van de Periode

Ook hier is het Volkel 7 dat aan de leiding gaat. Vorig jaar werden ze al gekroond als 'het beste team van Volkel', nu hebben ze ook al een gat geslagen met de rest van de teams. Maar het seizoen is nog lang, dus er kan nog van alles gebeuren.

Team	Aantal gespeeld	Aantal punten	Gemiddeld
Volkel 7	6	16	2,67
Volkel 5	5	9	1,80
Volkel 3	7	12	1,71
Volkel 4	6	10	1,67
Dames	6	10	1,67
Volkel 2	7	8	1,14
Veteranen	4	4	1,00
Volkel 1	6	5	0,83
Volkel 6	6	3	0,50

Jeugdteam van de periode

Bij de jeugd heeft de E1 een uitzonderlijke prestatie geleverd, ze hebben alle wedstrijden tot nu toe nog weten te winnen. Maar liefst 7 wedstrijden op een rij, ga zo door jongens! Er zijn nog een aantal teams meer die goed draaien en een hoog gemiddelde scoren. Helaas hebben onze jongens van de A2 het voor als nog zwaar en hebben zij nog geen punten weten te pakken, maar daar zal dit seizoen zeker nog verandering in gaan komen!

Team	Aantal gespeeld	Aantal punten	Gemiddelde
E1	7	21	3,00
E4	6	16	2,67
D1	7	16	2,29
B2	7	15	2,14
MC1	6	12	2,00
D3	7	13	1,86
E3	7	13	1,86
E5	7	12	1,71
C2	7	10	1,43
D2	7	9	1,29
E2	7	9	1,29
F4	7	9	1,29
A1	7	8	1,14
F1	7	6	0,86
C1	6	5	0,83
MA1	5	3	0,60
B1	7	4	0,57
F3	6	3	0,50
F2	7	3	0,43
A2	6	0	0,00

Doelman van het jaar

Tot slot nog de doelmannen van het jaar. Hier heeft Joost Eurlings een hele goede start gemaakt. Gemiddeld heeft hij minder dan 1 tegendoelpunt per wedstrijd, een hele mooie prestatie. Als hij dit vol weet te houden is hij de gedoodverfde favoriet om de titel van 'Doelman van het jaar' in de wacht te slepen. Britt en Gerald doen het ook goed, maar hebben beide maar 1 wedstrijd gekeept. Aan het einde van het seizoen moet je 11 of meer wedstrijden gekeept hebben om mee te dingen naar deze titel. Wil Maarten Derks zijn titel van afgelopen seizoen prolongeren dan zal hij nu toch een goede reeks neer moeten zetten.

Naam	Aantal gespeeld	Aantal tegen	Gemiddelde
Joost Eurlings	6	5	0,83
Britt v Hoof	1	1	1,00
Gerald Riepe	1	1	1,00
Tomek Kuijpers	6	9	1,50
Willem vd Brandt	7	14	2,00
Maarten Derks	5	10	2,00
Wilco v Nuland	2	4	2,00
Loes v Sleeuwen	5	11	2,20
Mart Bos	3	7	2,33
Wim vd Locht	5	12	2,40
John Reijnen	4	11	2,75
Tom Vogels	6	22	3,67
Johan v Oort	2	9	4,50

Dat was het weer voor deze editie.

Sportieve groet,
Wout Cobussen

Cooling down

Beste voetballers, leiders en ouders maak maar eens gebruik van dit clubblad om er in te komen staan met een mooi verhaal en/of een mooie foto. Dit clubblad is van en voor jullie.
Ook voor blije of droeve gebeurtenissen die je wilt delen.
Als het nodig is helpen we wel een beetje om een tekst wat aan te passen.

De redactie

Deadline kopij:

zaterdag 10 december 2011 in de mailbox, en wel naar:

clubblad@rksv-volkel.nl

Alvast bedankt.

Oplossing van Raad de Plaat

De gebruinde benen op pagina 41 zijn van Stijn van Cuijk.

Het idee is dat sport verbroedert.

Sport is belangrijk. Omdat het leuk en gezond is, maar vooral omdat het mensen dichter bij elkaar brengt. Sporters en vrijwilligers maken allemaal tijd vrij voor hun vereniging. Daarom ondersteunt Rabobank Uden Veghel vele plaatselijke sportverenigingen. En dat doen we graag. Want samen sporten verbroedert. Dat is het idee.

Rabobank ondersteunt uw sportvereniging!

Rabobank. Een bank met ideeën.

www.rabobankudenveghel.nl

Rabobank

HOOFDSPONSOR

VD HOOGEN AANDRIJFTECHNIEK

Rabobank

Steengoed in tuinartikelen
VAN DEN BOSCH TUIN & TERRAS®
Sierbestrating en Tuindecoraties

Beter Bed®

coppens
10.000 m² WARENHUIS

Al 40 jaar een begrip
Bronbemaling Retourbemaling
Diepdrainage Grondboringen
RAAIJMAKERS en Zn. BV

DE WIT BOUW
Volkel
TIMMERWERKEN
NIEUWBOUW
VERBOUW
ONDERHOUDSDIENST

Den Dekker Assurantiën

RKSV VOLKEL

LASBEDRIJF MDL MANDERS-DORTMANS

VAN RIJBROEK STAALBOUW BV

T&W bouw

NIEUWENHUIZEN DAANDELS | BOUW

VAN DE VEN GARANTIEMAKELAARS
NVM