

SlimmemeterPortal.nl **maandrapport**

Hierbij ontvangt u uw maandrapport van juli 2017. In dit overzicht vindt u uw energieverbruik ten opzichte van juni, een overzicht van de laatste 12 maanden, een vergelijking met andere gebruikers van SlimmemeterPortal.nl en uw sluimerverbruik. Veel plezier met lezen!

Uw energieverbruik

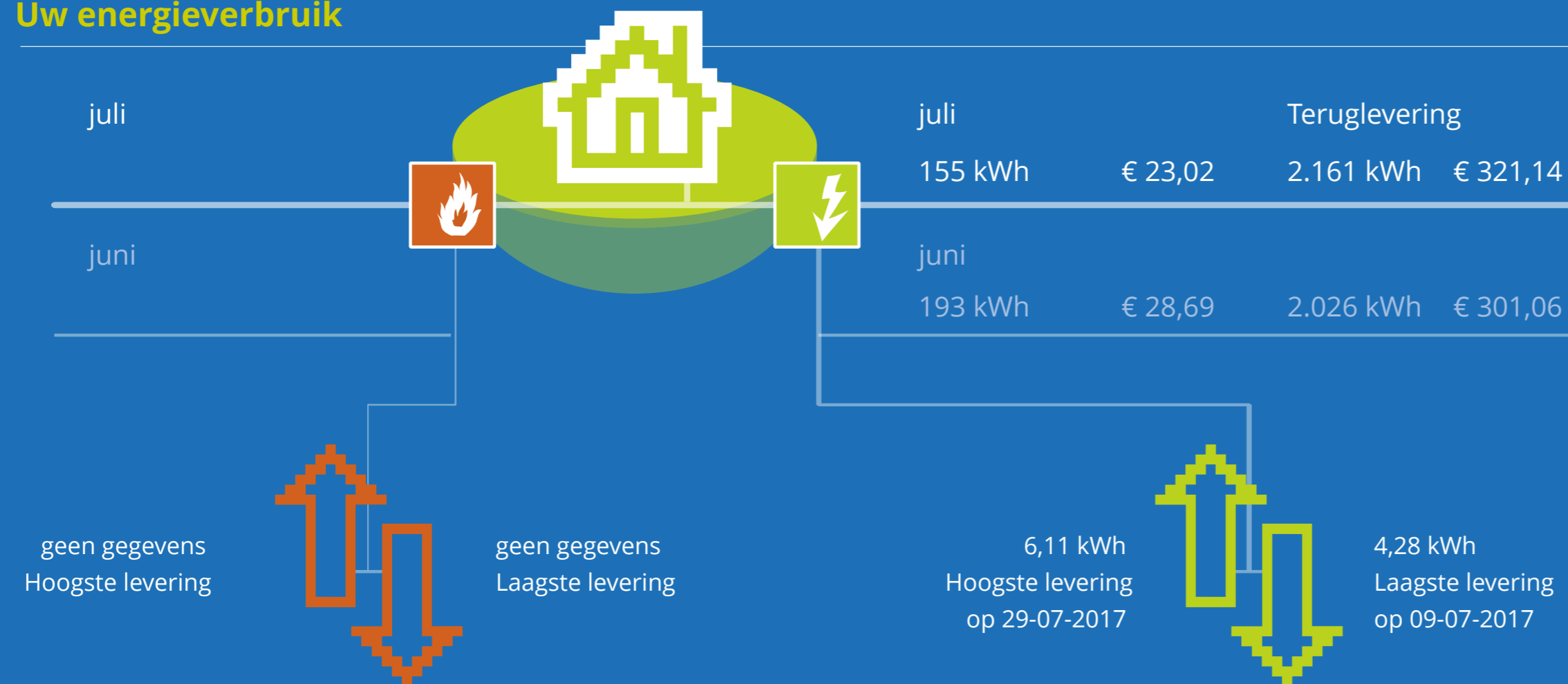

Bezint eer ge print

Uw energieverbruik

In de grafieken hieronder ziet u uw gas- en elektriciteitsverbruik van de afgelopen maand en van dit jaar. De donkere lijn geeft bij uw gasverbruik de buitentemperatuur aan maar bij de grafiek van uw elektriciteitsverbruik uw sluimerverbruik.



Gas

geen gegevens

Hiernaast ziet u uw maandgrafiek

⚡ Levering			
normaaltarief	26	kWh	€3,93
laagtarif	128	kWh	€19,09
	155	kWh	€23,02
Teruglevering			
normaaltarief	1511	kWh	€224,47
laagtarif	651	kWh	€96,67
	2161	kWh	€321,14

Totaal -2006 kWh -€298,12

Hiernaast ziet u uw jaargrafiek

⚡ Levering			
normaaltarief	916	kWh	€136,16
laagtarif	625	kWh	€92,89
	1541	kWh	€229,05
Teruglevering			
normaaltarief	-6287	kWh	-€934,32
laagtarif	-3252	kWh	-€483,27
	-9540	kWh	-€1.417,59

Totaal -7998 kWh -€1.188,54



Elektriciteit

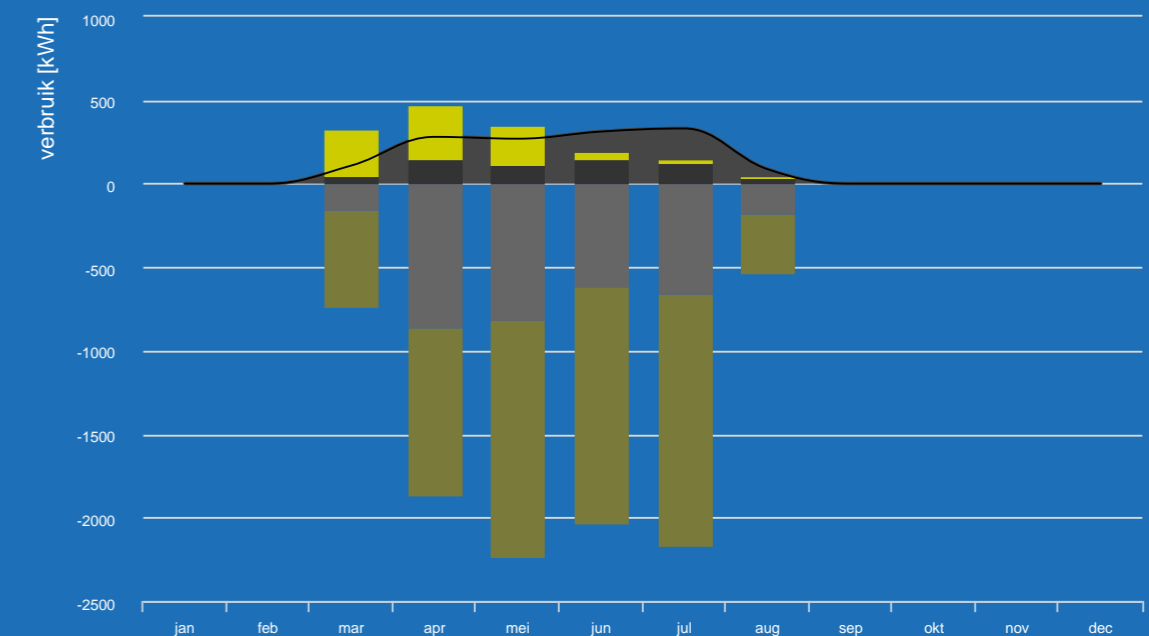
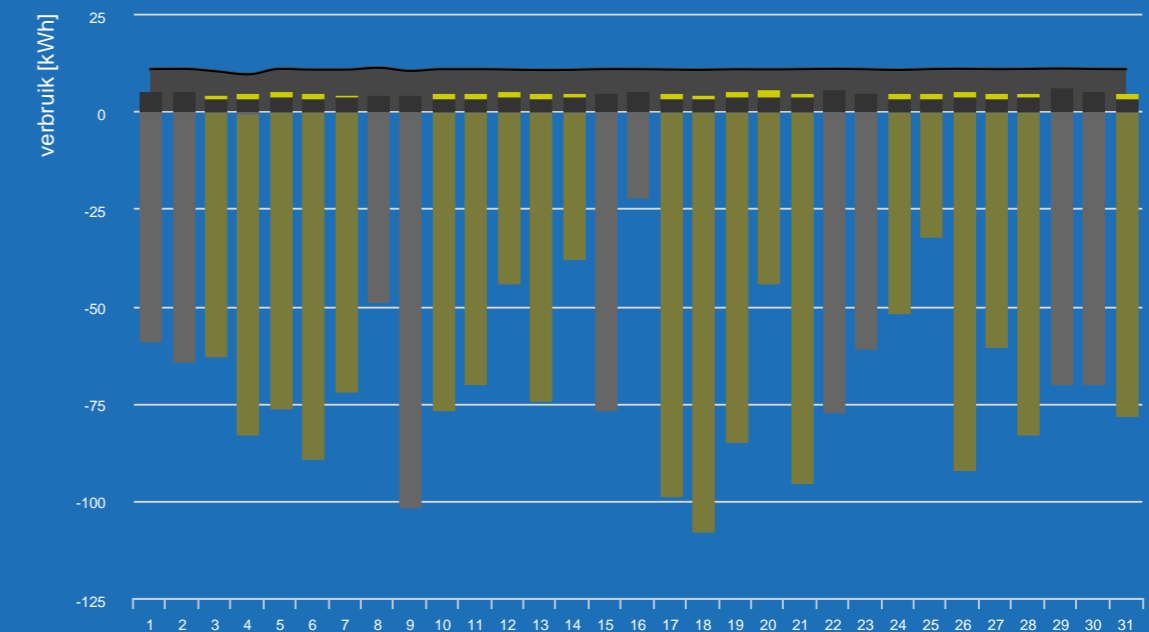

Uw energieprestatie

In onderstaande grafieken is uw energieverbruik afgezet tegen het verbruik dat op basis van uw profiel werd verwacht.

Gas

geen gegevens

Elektriciteit

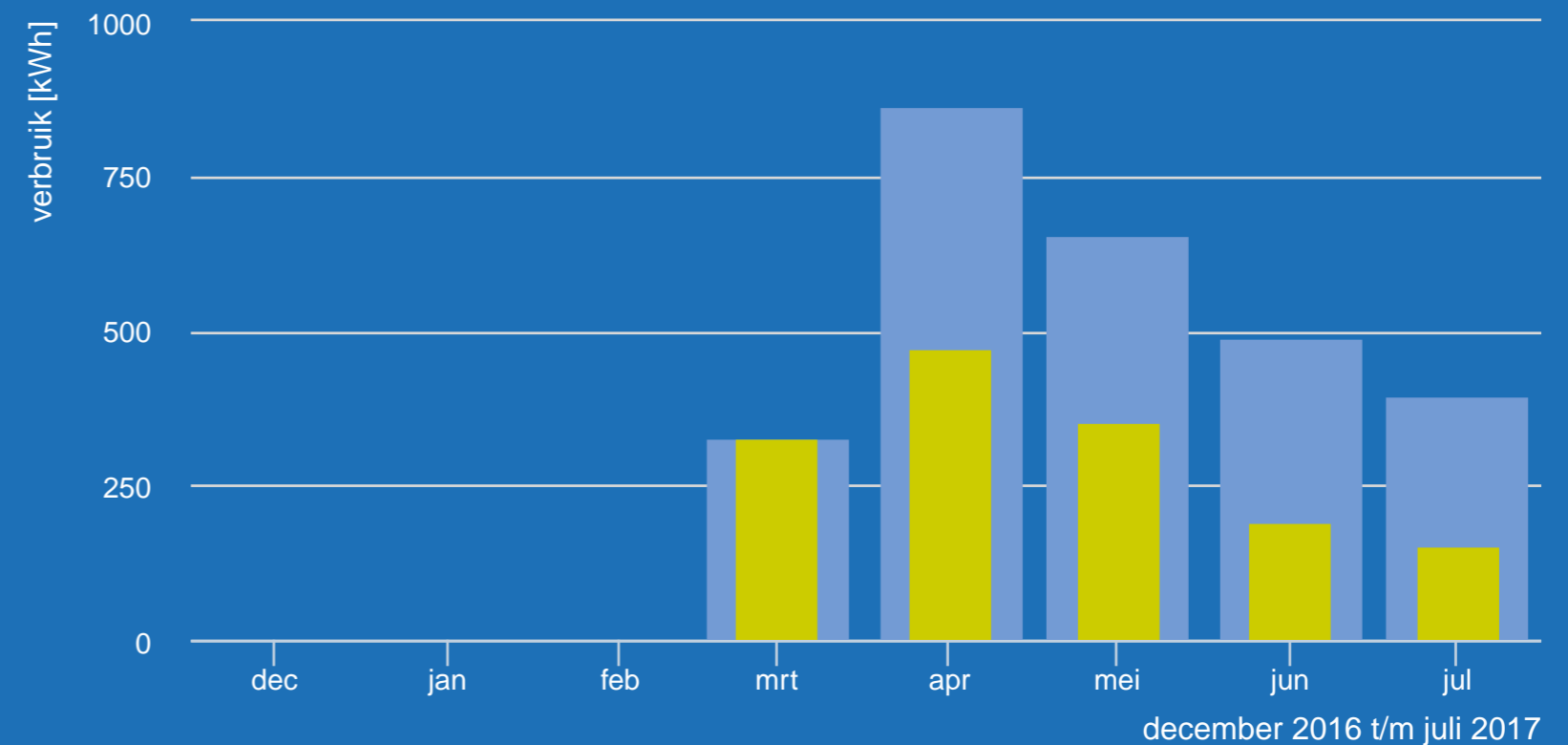

Bovenstaande grafieken geven een indicatie van uw 'energieprestatie'. Het verbruik van de afgelopen maand wordt vergeleken met uw eigen verbruik van de periode ervoor. In de gasgrafiek wordt daarbij rekening gehouden met de invloeden van het weer. Bij kouder weer 'mag' u wat meer gas verbruiken dan bij warm weer. Andersom geldt bij warm weer dat een lager verbruik niet per se een betere 'energieprestatie' inhoudt. Het verwachte verbruik wordt weergegeven door de lichtblauwe staven in de grafiek. Dit verbruik wordt gebaseerd op het verbruik tijdens de periode die aan de maand voorafging en de buitentemperatuur tijdens die periode. In de elektriciteitsgrafiek is geen correctie voor de buitentemperatuur verwerkt.

Een pijl omhoog in de blokken hiernaast geeft aan dat u meer bent gaan gebruiken. Omlaag duidt op minder verbruik.

U verbruikte de laatste maand
241kWh
minder dan verwacht op basis van uw profiel

U verbruikte het laatste jaar
1234kW
minder dan verwacht op basis van uw profiel

SlimmemeterPortal.nl maandrapport

juli 2017

Sluimerverbruik

In SlimmemeterPortal.nl ziet u ook uw sluimerverbruik. Sluimerverbruik wordt veroorzaakt door apparatuur die altijd aan staat. Denk aan koelkasten, adapters, wifi-stations of televisies die op stand-by staan. Sluimerverbruik is niet per se slecht maar wel verantwoordelijk voor een groot deel van het totale verbruik.

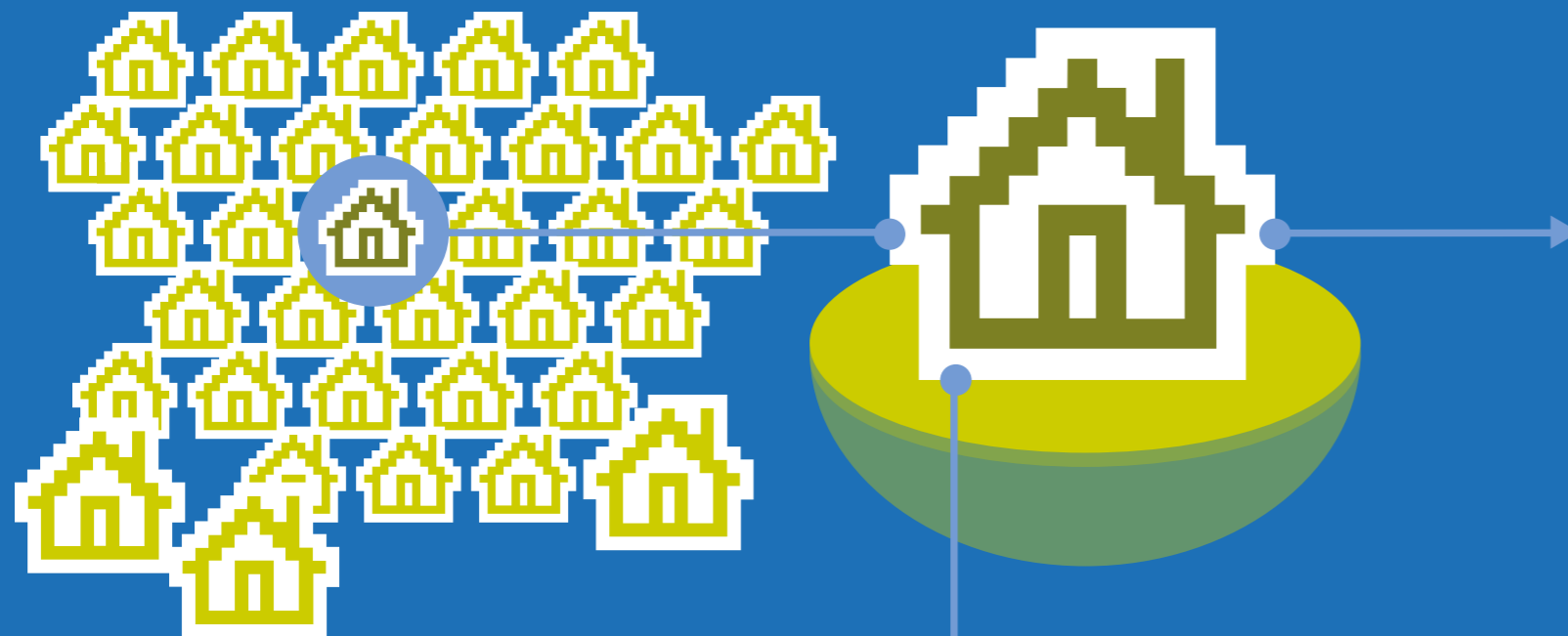

In de grafiek hieronder is met een afwijkende kleur aangegeven wat uw sluimerverbruik is ten opzichte van andere SlimmemeterPortal.nl gebruikers.

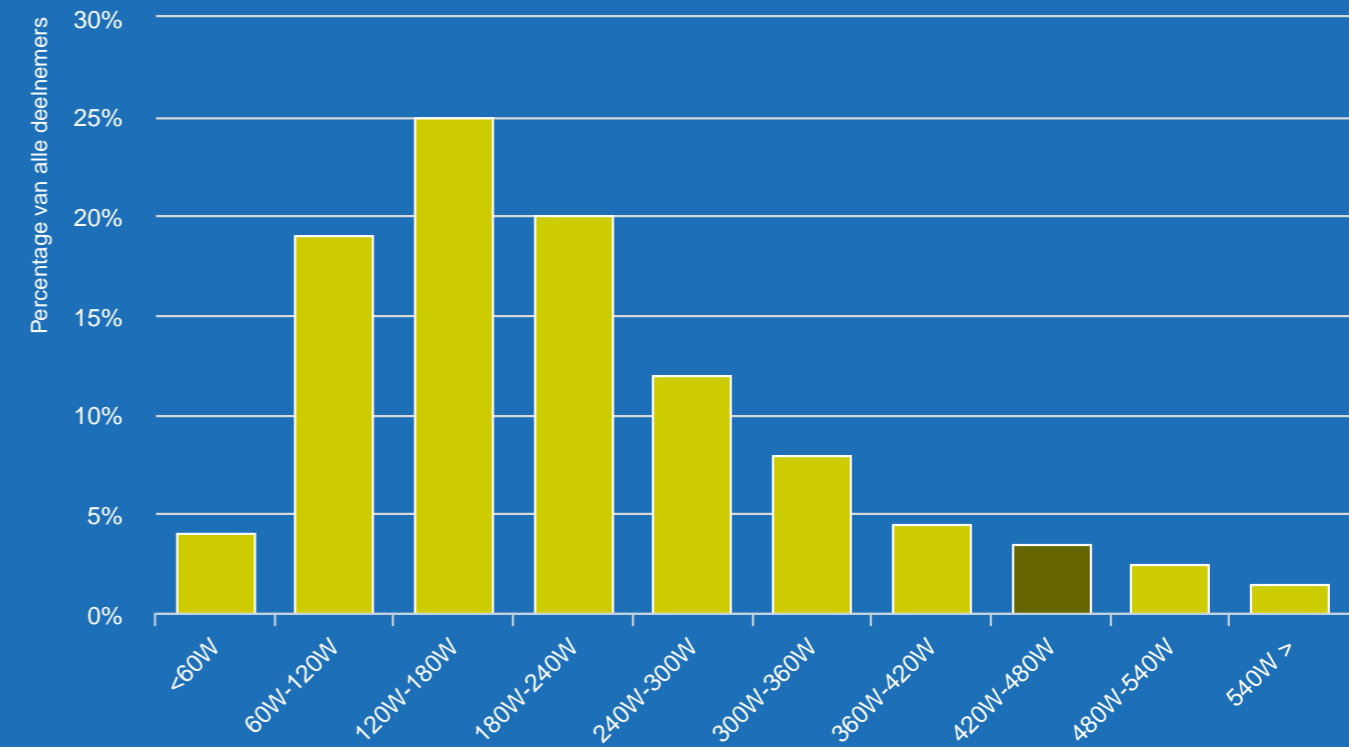

■ Uw sluimerverbruik was deze maand:

444Watt

Bij continu verbruik zou dit €588,55 per jaar kosten

Circa

20%

van onze gebruikers heeft meer sluimerverbruik

Uw sluimerverbruik van deze maand is gemiddeld

444 Watt

Dit kost u €49,05

Het sluimerverbruik van deze maand is

213%

van uw totale maandverbruik

60 Watt
sluimerverbruik

= 1 X



= 60 Watt
continu verbruik

= ± € 120,-
per jaar

Sluimerverbruik wordt bepaald op basis van de laagste kwartierwaarden tussen 1 en 5 uur 's nachts. Het opladen van een elektrische auto in die periode geeft een vertekend beeld.

Uw energiestatus

In de grafieken hieronder is met een afwijkende kleur uw energieverbruik ten opzichte van alle andere SlimmemeterPortal.nl gebruikers aangegeven. Zo ziet u of uw verbruik veel of weinig is ten opzichte van anderen.



Gas

geen gegevens



Elektriciteit



U verbruikte deze maand

-2006kWh

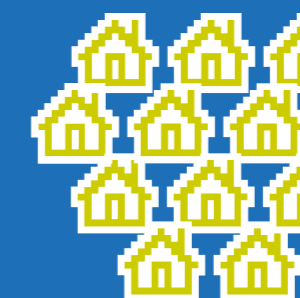

Van alle gebruikers had

96%

meer verbruik

