

Memo

Betreft: Toekomstvisie sportpark Douwekamp Opeinde
Datum: 19 juni 2013
Opgesteld door: Jentje Steegstra, Dorpsbelang Opeinde

Inleiding en aanleiding.

Al geruime tijd is bekend dat v.v. ONT een capaciteitsprobleem heeft. Na verschillende gesprekken en contacten bij de gemeente is er een kanteling in denken waargenomen over de facilitering van sportverenigingen binnen de gemeente in het algemeen en die van de Douwekamp in het bijzonder. In het nieuwe sportbeleidsplan van de gemeente is erkend dat ONT een capaciteitsprobleem heeft. De oplossing hiervoor heeft automatisch consequenties voor de medegebruikers van de Douwekamp. Daarnaast spelen er parkeerproblemen in de omliggende straten die om een oplossing vragen. Reden om als Dorpsbelang, als onafhankelijke partij, een rol te willen spelen in de kansen die nu op ons afkomen. Vandaar dat deze visie is geschreven door Dorpsbelang na uitvoerig overleg met de verschillende gebruikers.

De gemeente heeft aangegeven:

- te erkennen dat ONT een capaciteitsprobleem heeft;
- af te zien van het idee om aan de overzijde (ten zuiden) van de Hegeweï een nieuw veld toe te staan, mits het capaciteitsprobleem binnen de grenzen van de huidige Douwekamp oplosbaar is;
- te willen investeren in het sportpark Douwekamp (volgens de perspectiefnota een bedrag van € 675.000,-)
- de gebruikers uit te dagen met oplossingen te komen om met multifunctionaliteiten de capaciteitsproblemen voor de komende jaren op te lossen.

In de bijgaande schets is de visie gevisualiseerd die recht doet aan de wensen van de verenigingen op de Douwekamp. De visie is realistisch en wordt breed gedragen.

Toelichting bij de schetsen:

1. Aan de Healwei wordt de parkeercapaciteit uitgebreid tot ongeveer 33 p-plaatsen. De boomwal wordt gerooid en er komt een nieuw hek gecombineerd met de naamgeving van het sportpark. Achter het hek kan een lage begroeiing worden aangeplant om de zichtbaarheid en openheid van het sportpark te waarborgen.
2. Het bestaande C-veld wordt een volwaardig (elftallen-en pupillen) wedstrijdveld volgens de KNVB normen, aangelegd als kunstgras. Metingen wijzen uit dat dit mogelijk is.
3. Met de aanleg van een extra wedstrijdveld moet gekeken worden naar de capaciteit van de kleedboxen, daar ONT, a.g.v. structurele groei en relatief veel dames (4 teams), nu al een chronisch tekort aan heeft. Zie ook normering KNVB/NOC*NSF/VNG; dit impliceert dat ONT extra kleedgelegenheid nodig heeft.
4. De toerit met fietsparkeren moet iets westelijk worden opgeschoven.
5. De bestaande korfbal accommodatie levert in dit plan per saldo ongeveer 950 m2 speelveld in maar krijgt daar in ons plan anderhalf kunstgrasveld van 60 x 45 meter voor terug. Het hoofdveld blijft dan liggen in het zicht van de KC-kantine. Op dit veld kunnen uiteraard korfbalwedstrijden worden gespeeld op een veld van 30x60 meter. Er kunnen ook twee velden overdwars worden gebruikt voor pupillen, per veld 20x45 meter. In de wintermaanden en op momenten dat de KC de velden niet gebruikt kunnen de velden door ONT worden gebruikt als wedstrijd- en oefenveld voor pupillen, zeker ook belangrijk naar de toekomst toe (groei-behoefte), daarvoor is de afmeting dan zeer geschikt. De gras-strook langs de boomwal die resteert kan gebruikt worden als warming-up-strip, als kaatsveld en als gymveld voor de scholen. Hiermee is het totale terrein efficiënt en effectief ingericht.
6. De tennisvereniging staat aan de vooravond van een ingrijpende baanrenovatie. Voorstel is deze nu mee te nemen in het totaalplan, de afmetingen hiervan wijzigen niet.

De voordelen van bovenstaande zijn:

1. Vooral investeringen in velden;
2. Alle verenigingen willen hun steentje bijdragen d.m.v. zelfwerkzaamheid.

3. Het hoofdveld KC blijft op de plek waar hij nu is, zichtbaar vanuit de KC-kantine. Het totale KC terrein wordt weliswaar kleiner maar van betere kwaliteit en is multifunctioneel/intensiever te gebruiken.
4. Het capaciteitsprobleem van ONT is in één keer opgelost met een volwaardig kunstgras wedstrijd- en trainingsveld erbij (veld C) en extra wedstrijd- en trainingscapaciteit op het korfbalveld.
5. Het parkeerprobleem aan het Healwei wordt afdoende opgelost, toegang door hulpdiensten wordt verbeterd. Minder parkeerdruk in de omliggende straten.
6. De 'exposure' wordt verbeterd door een mooie en vindbare entree van het sportpark.
7. De kleine maar vitale TV krijgt een nieuwe toplaag op hun twee speelbanen. De afrastering krijgt een opknapbeurt.
8. De verlichting kan op veel plekken blijven staan, nader onderzoek moet uitwijzen of er masten verplaatst moeten worden.

Met de ondertekening van dit document verklaren de voorzitters van de besturen van de respectievelijke sportverenigingen in te stemmen met de geschetste visie.

Getekend te Opeinde, 19 juni 2013

Voetbalvereniging ONT, Jeen Visser, voorzitter

Korfbalvereniging KC De Pein, Dennis de Wit, voorzitter

Tennisvereniging TC De Pein, Uilke Dijkstra, voorzitter

Vereeniging Dorpsbelang Opeinde, J. Steegstra, voorzitter



SPORTPARK DORPDEKAMP OPEINDE - BESTAAND - 1:1000

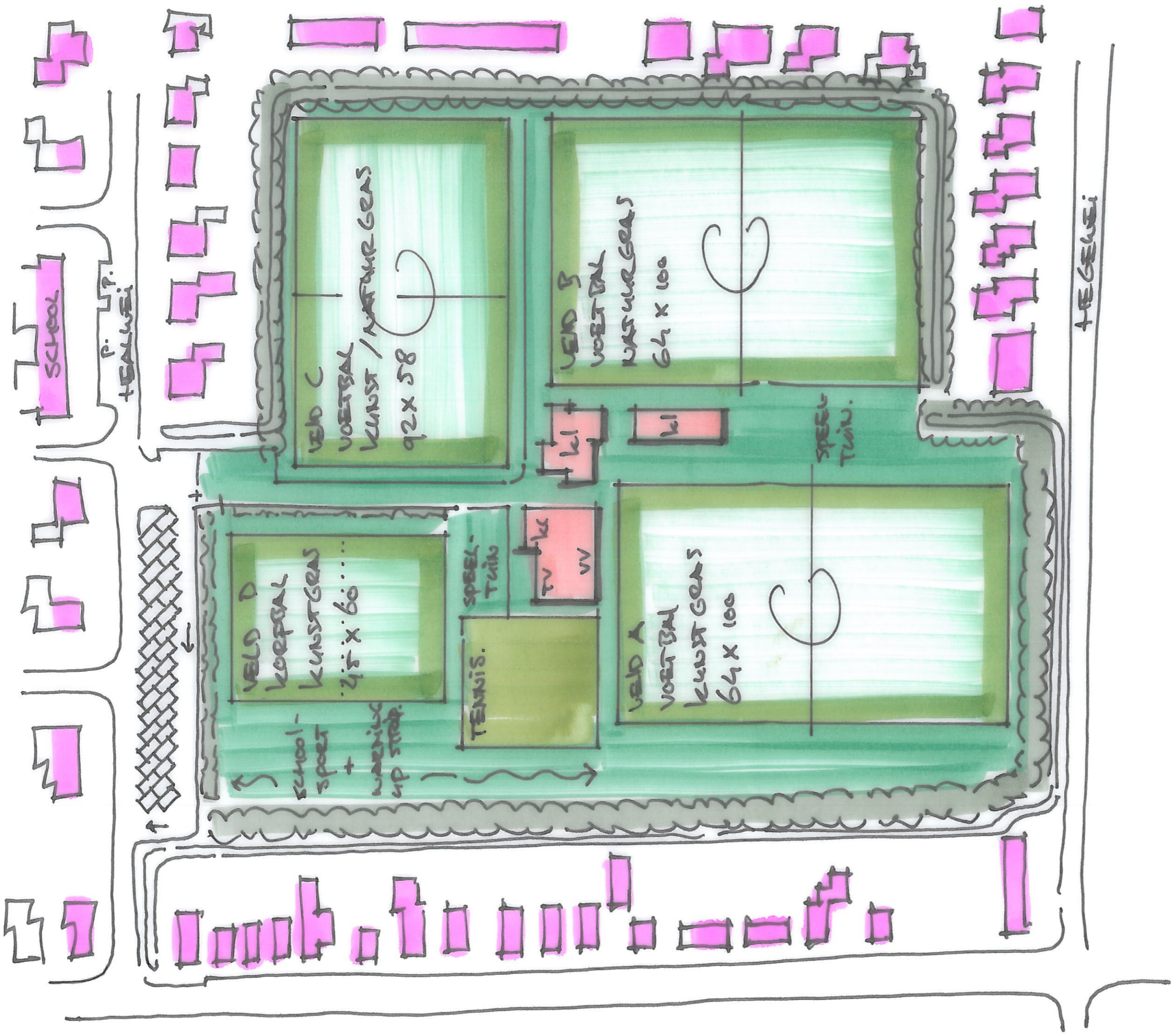

juni '13
 Sportpark Dourwekamp Opéine - Visie - 1:1000
 2.

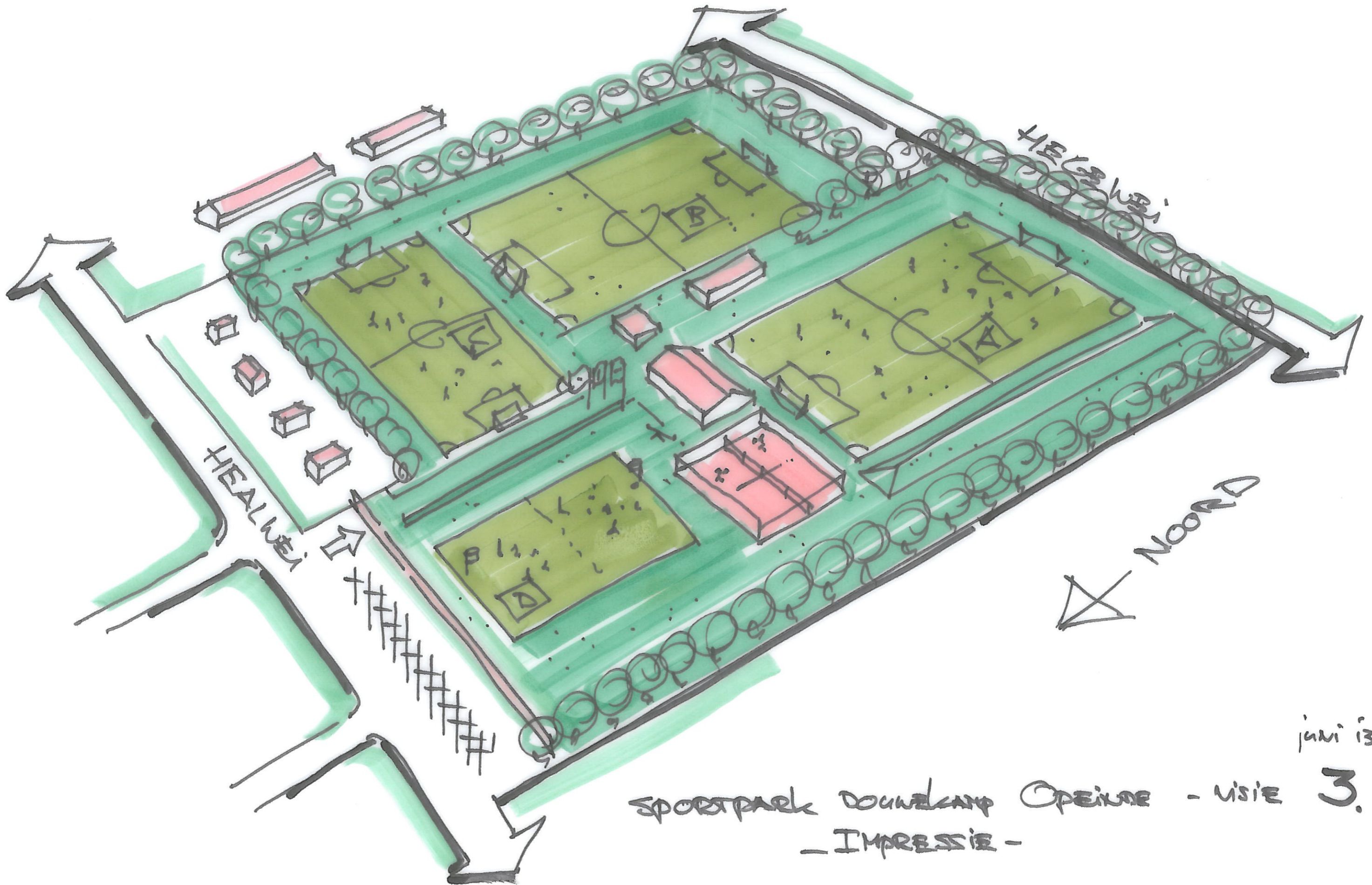

SPORTPARK DOUNELAND OPEINDE - VISIE 3.
- IMPRESSIE - juni 13



Legenda	
	Hekwerk
	Hekwerk tennisveld
	Haag/heg
	Goal
	Bossage
	Grenslijn
	Gebouw
	Belijning hoofdveld
	Lijn tegels
	Lichtmast
	Insteek sloot

OPRACHTGEVER ONT	PROJECT Bestaande situabe			
	ONDERWERP			
	SCHAAI 1:500	GETEKEND Johan Kerkhof	PROJECTNUMMER	TEKENINGNUMMER
	DATUM 21-5-2013	GECONTROLEERD	MAATVOERING Meters	FORMAAT A1
Crosen Infra bv Postbus 152 8600 AB Sneek tel 0515-430400				



Impressie Parkeren Douwekamp 1

42 Parkeervakken van 2500x5000 mm
onder een hoek van 45 graden