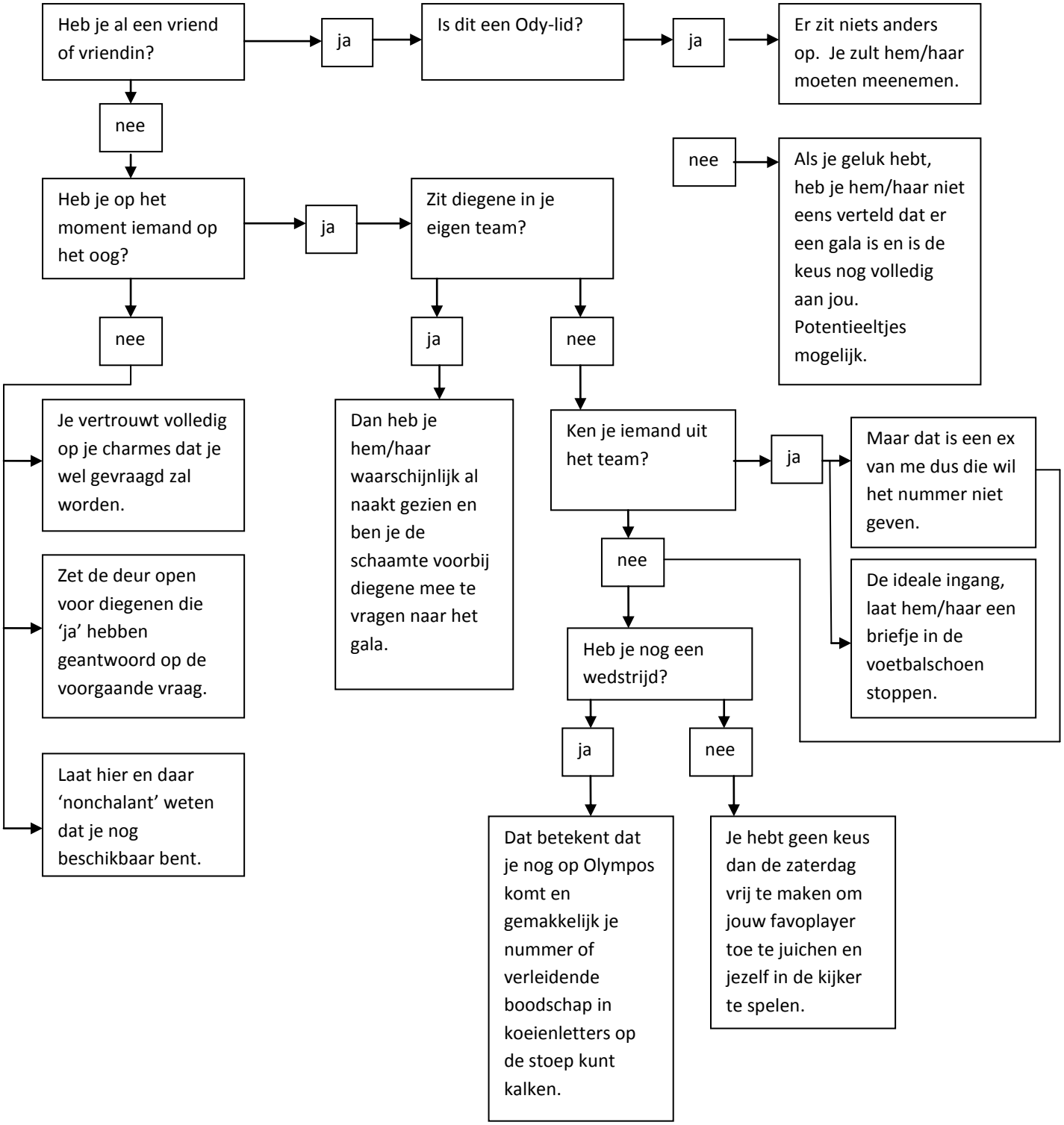
Heb je al een vriend of vriendin?
ja
Is dit een Ody-lid?
ja
Er zit niets anders op. Je zult hem/haar moeten meenemen.
nee
Heb je op het moment iemand op het oog?
ja
Zit diegene in je eigen team?
nee
Als je geluk hebt, heb je hem/haar niet eens verteld dat er een gala is en is de keus nog volledig aan jou. Potentieeltjes mogelijk.
nee
Je vertrouwt volledig op je charmes dat je wel gevraagd zal worden.
Zet de deur open voor diegenen die 'ja' hebben geantwoord op de voorgaande vraag.
Laat hier en daar 'nonchalant' weten dat je nog beschikbaar bent.
ja
Dan heb je hem/haar waarschijnlijk al naakt gezien en ben je de schaamte voorbij diegene mee te vragen naar het gala.
nee
Ken je iemand uit het team?
ja
Maar dat is een ex van me dus die wil het nummer niet geven.
De ideale ingang, laat hem/haar een briefje in de voetbalschoen stoppen.
nee
Heb je nog een wedstrijd?
ja
Dat betekent dat je nog op Olympos komt en gemakkelijk je nummer of verleidende boodschap in koeienletters op de stoep kunt kalken.
nee
Je hebt geen keus dan de zaterdag vrij te maken om jouw favoplayer toe te juichen en jezelf in de kijker te spelen.