Nr. 42. 17 oktober 2016

SC MUIDEN

INFORMATIEBLAD VOOR LEDEN VAN SC MUIDEN

In dit nummer o.a.

Club van 50 : pag. 5
Vanuit het bestuur: pag. 7
Bericht KNVB: pag. 9
Bedankt: pag. 11
Kantinedienst: pag. 13
Wedstrijdprogramma : pag. 14-15
Uitslagen: pag. 16
Rubriek van Franz: pag.17
Herkent u deze nog? pag. 18

Verzekerd van goed advies

Financieel Adviesbureau Gerben de Boer

De Lange Gangh 7-A
Postbus 13
1398 AX Muiden
Telefoon 0294-265320
www.adviesbureau-deboer.nl

Snackbar de Loper

Voor een lekkere snack,
of een makkelijke maaltijd!

Vestingplein 2, 1398 VE Muiden
0294 - 262470

taxi naardermeer

Schiphol service
Taxi € 50,- (tot 4 personen)
Taxibus € 65,- (t/m 8 personen)
Prijzen per rit vanuit gemeente Muiden,
minimaal 24 uur van tevoren reserveren.

Taxi service
Taxi tot 4 personen
Taxibus t/m 8 personen
Taxibus t/m 15 personen

Taxi Naardermeer
E.J. Hoetmer
Meerkade 3, 1399 PL Muiderberg
Tel. 035 69 444 24, Mob. 06 55 11 55 55
e-mail: info@taxi-naardermeer.nl
web: www.taxi-naardermeer.nl

Kaashandel Rita Kop

In Muiden:
Elke vrijdag van 08.00 tot 17.00 uur.
Vestingplein

In Muiderberg:
Iedere zaterdag van 08.00 tot 14.00 uur.
G.A. Heinzeplein

Huizer Kaas-Gilde

Kaas van Riet, die vergeet u niet

F. Dalmulder
AMBACHTELIJKE SLAGERIJ

Slagerij Dalmulder
Dorpsstraat 14, 1399 GV Muiderberg
Tel. 02940-261315

Sport Combinatie Muiden

Postadres:
Postbus 5
1398ZG Muiden

Adres: Sportpark Bredius
Maxisweg 20
1398PW Muiden

Redactieadres
redactie@scmuiden.nl

Website:
website@scmuiden.nl

Email algemeen:
info@scmuiden.nl

Tel. Algemeen	06-12814864 (voice-mail)
" Kantine	
" Redactiekamer	
" Afgelastingen	
Bank	NL 94 RABO 0157 0275 89
Website	www.scmuiden.nl

Bestuur:

Voorzitter:	Vacant	
Vice-voorzitter	Eric Karel	06-29544895
E-mail:	bestuur@scmuiden.nl	
Secretaris	Ada Gieling	06-55079173
E-mail:	secretaris@scmuiden.nl	
Penningmeester	Richard van Kooij	06-41558863
E-mail:	penningmeester@scmuiden.nl	
Algemeen lid	Wil de Leeuw	0294-264570
Algemeen lid	Frank Blonk	06-46341806

Sportcommissie:

Voorzitter	Richard van Kooij	06-41558863
Secretaris/wn.voorzitter	Jaap Zeeman	0294-261286
Penningmeester	Hein van Kooij	06-52107765
Senioren zaterdag	Arnold de Jong	06-11330448
Jeugd en zondag sen.	Jaap van Lom	06-51306867
Materialen	Ben Oevermans	06-28058421
e-mail:	sportcommissie@scmuiden.nl	
Bredius Commissie:	Eric Karel	06-29544895
	Frank Blonk	06-46341806
Vertrouwenspersoon:	Renate Nicolaas	
e-mail:	vertrouwenspersoon@scmuiden.nl	
Ledenadministratie:	Jaap Zeeman	0294-261286
" "	Ben Oevermans	06-28058421
E-mail:	ledenadministratie@scmuiden.nl	

WEDSTRIJDSECRETARIATEN:

Voetbal zaterdag:
Arnold de Jong 06-11330448
wedstrijdsecretariaat_zaterdag@scmuiden.nl

Voetbal zondag:

wedstrijdsecretariaat_zondag@scmuiden.nl

Voetbal jeugd:
Wedstrijdsecretariaat_jeugd@scmuiden.nl

Handbal
Wil de Leeuw 0294-264570

Tafeltennis:
Wim van den Bos 0294-263163

Coördinator voetbal pupillen:
Jaap van Lom 06-51306867

Coördinator kantinerooster
Wil de Leeuw 0294-264570

Technische commissie:

Technische commissie	Co Sorbach	06-25002274
Technische j commissie jeugd	Herman van der Sluis	06-43251520
Technische commissie jeugd	Sebastiaan Soonius	06-18341204
Technische commissie senioren zondag		
e-mail: tc@scmuiden.nl		

Sponsorcommissie:

e-mail: sponsorcommissie@scmuiden.nl	M.medik; P. Nell-Koopmanschap ; Tj. Vogel ; M.Valent-Tibbertsma

ATTENTIE:
Verzoeke alle informatie te sturen naar : info@scmuiden.nl
Wedstrijdverslagen sturen naar: redactie@scmuiden.nl
NB. Het mailadres **scmuiden@hetnet.nl** is niet meer in gebruik !!!!!

Svala Auto Weesp

Officieel **VOLVO dealer** voor Weesp en omstreken

Weesp: Nijverheidslaan 1
T 0294 41 82 00
info.weesp@svalaauto.nl

Tevens vestigingen in:

Almere
Haarlem
Hillegom
Hoofddorp
Katwijk
Leiderdorp
Zaandam

www.svalaauto.nl

Auto Bogaert

Zorg voor uw auto

Voor:
- **Persoonlijke service**
- **Banden**
- **APK**
- **Onderhoud en reparaties alle merken**
- **Airconditioning**

Woont u in Muiden? Maak gebruik van de haal en brengservice!

Axel Bogaert
Tel.: 06 27047656, e-mail: info@autobogaert.nl
Adres: Pampuslaan 226, Weesp

www.autobogaert.nl

Frank Oudshoorn

Groenten, Aardappelen & Fruit
Primeurs & Rauwkosten
Hollandse- & Buitenlandse kaas
Groot Assortiment Wijnen

Weydeland Kaasspecialiteiten

Dorpsstraat 29a - 1399 GT Muiderberg - Tel.: 0294 263215

WARNERS HUIS & TUIN

Al jarenlang is dit het vertrouwde adres voor al uw werkzaamheden in en om het huis.

Tuin aanleggen:
- Japanse tuin
- Oosterse tuin
- Strakke vijver tuin
- Strakke tuin

Wat kan WARNERS nog meer voor u betekenen?
- Tuinverlichting
- Sproei-installaties
- Buitenkranen
- Houten vloeren
- Kleine verbouwingen
- Badkamers
- Schilderwerkzaamheden
- Behangwerkzaamheden

Krachtveld 74
1359 KN Almere
T 036 - 540 13 65
F 036 - 540 13 66
M 06 - 514 212 76
email: info@warnershuisentuin.nl

de kapper Muiden

Dames- en herenkapper
Herengracht 69,
1398 AD Muiden
Telefoon: (0294) 270700

Word lid van de Club van 50!

De club van 50 heeft inmiddels meer dan 20 leden.

De teller van het gedoneerde bedrag is hiermee inmiddels over de € 1.000,-!

Ga naar www.scmuiden.nl onder sponsoring/club van 50/leden van de club van 50 om de actuele stand te bekijken.

Ook een steentje bijdragen? Via www.scmuiden.nl kan direct online gedoneerd worden via iDeal of eenmalige machtiging.

Liever zelf de donatie over maken? maak minimaal € 50,- over naar rekeningnummer

NL94 RABO 015 702 75 89 ten name van Sportcombinatie Muiden onder vermelding van 'Club van 50'

en de gewenste te vermelden naam op de website.

Actuele stand: € 1.150,-

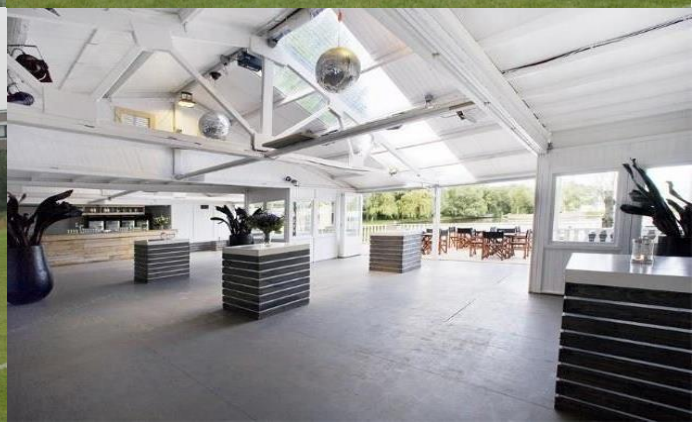

Trainingen SC Muiden bij Mariahoeve 2016/2017

Omdat de nieuwe trainingsfaciliteiten bij de Bredius nog niet gereed is, zal er de komende tijd nog getraind worden op het veld bij Mariahoeve. Het veld is bereikbaar via P2 en dan 100 m oostwaarts of via de Nooitgedacht-de Blauwe Wereld ri. Bushalte.

Het veld is met kunstgras waardoor speciaal schoeisel raadzaam kan zijn.

Het voorlopige trainingsschema pupillen is vanaf 16 augustus 2016
junioren en pupillen beginnen vanaf 29 augustus

Dag	Team	Veld	Begin	Eind	Trainer	Tel. nr
Maandag	JO 11-1	M.H.	17.00	18.00	Seb. Soonius	06-18341204
	JO 15-1	M.H.	18.00	19.00	Co Sorbach	06- 25002274
	JO 13-2	M.H.	19.00	20.00	M.en D. Zitman	06-55194291
Dinsdag	JO 9-1	M.H.	17:00	18:00	Stan Bruggink	06-14055838
	JO 13-1	M.H.	18.00	19.00	A. Doufikar	06-53816292
	JO 19-1	M.H.	19.00	20.00	A. Doufikar	" "
	Keepers	M.H.	18.00	20.00	Johan Smit	0294-262405
	Senioren	M.H.	20.15	21:30	Ed de Leeuw	06-23914703
Woensdag	JO 11-1	M.H.	17.00	18.00	Seb. Soonius	06-18341204
	JO 15-1	M.H.	18.00	19.00	Co Sorbach	06-25002274
	JO 13-2	M.H.	19.00	20.00	M.en D.Zitman	06-55194291
Donderdag	JO 9-1	M.H.	17:00	18:00	Stan Bruggink	06-614055838
	JO 13-1	M.H.	19.00	20.00	A. Doufikar	06-53816292
	JO 19-1	M.H.	20:00	21.15	A. Doufikar	" "
Vrijdag	Meisjes	M.H. .	18.00	19.00	Co Sorbach	06-25002274

Aanvulling Update vanuit het bestuur

Het seizoen is inmiddels een aantal weken onderweg en afgelopen weekend hebben ook de seniorenteams op ons eigen veld gespeeld. Nog even moeten we gebruik maken van tijdelijke units maar er wordt hard gewerkt aan de voorbereiding van het paviljoen. Zo zit er veel werk in het aanpassen van tekeningen, het aanvragen van offertes, het onderhandelen met leveranciers en gesprekken met de gemeente. Het paviljoen wordt momenteel afgebroken bij de RAI en zal deze week getransporteerd worden en op ons terrein worden opgeslagen. Ervan uitgaande dat het Raad deze week het formele akkoord zal uitspreken voor het paviljoen, kan begin november door de aannemer begonnen worden met het plaatsen van het paviljoen. Vervolgens kunnen we zelf aan de slag met het aanleggen van de kleedruimtes en douches en het inrichten van het paviljoen.
Afgelopen week is bij de hoofdingang aan de Maxisweg een solide en fraai hekwerk geplaatst. Over twee weken zal aan de ingang Het Karveel ook een goed afsluitbaar hek worden gezet.
Hierdoor wordt het complex beter beveiligd.

Omdat we de nodige financiële steun kunnen gebruiken is inmiddels begonnen met de club van 50. Via de website kan iedereen een financiële bijdrage leveren zodat we extra faciliteiten kunnen realiseren. Via onze website kan via iDEAL of automatische incasso een donatie gedaan worden maar er kan ook geld worden overgemaakt naar ons rekeningnummer **NL94 RABO 0157 0275 89 t.n.v. SC Muiden**. Vermeld wel je naam en dat het om de club van 50 gaat.

De komende weken zullen de contributiefacturen verstuurd worden. In het verleden kostte het vaak veel moeite om alle contributies te innen en daarom zal met ingang van dit seizoen de inning worden uitbesteed aan **ClubCollect**. ClubCollect is geen incassobureau maar ClubCollect neemt de administratieve verwerking van de contributie inning over. Via SMS en e-mail zullen betaalverzoeken worden verstuurd. In dit bericht vindt je een link naar je persoonlijke betaalpagina van ClubCollect. Hier kun je je factuur inzien, downloaden en betalen. Hier kun je ook kiezen of je de contributie in een keer wil betalen of in drie termijnen (november, januari en maart). Betaling in drie termijnen kost wel per termijn €0,50 extra. Vervolgens kan naar keuze betaald worden via iDEAL of via automatische incasso.
Al onze leden kunnen erop vertrouwen dat deze verwerking zal plaatsvinden volgens de vereisten onder de Wet Bescherming Persoonsgegevens. Wanneer er vragen zijn over de contributie neem dan contact op met penningmeester@scmuiden.nl
Voor alle andere vragen kan ook altijd contact met ons worden opgenomen via bestuur@scmuiden.nl.

Met sportieve groet,

Bestuur en leden Brediuscommissie

TANDARTS VAN MUIDEN

WELKOM

Tandartspraktijk 'Tandarts van Muiden' is een in 2009 opgerichte moderne (solo)praktijk, waar rust, geduld en uitleg voorop staan.

OPENINGSTIJDEN
Maandag 8-12 en 13-17
Dinsdag gesloten
Woensdag 8-12 en 13-17
Donderdag 8-12 en 13-17
Vrijdag 8-12 en 13-17
We nemen nog nieuwe patiënten aan

Tandarts van Muiden
Burgemeester de Raadtsingel 15c
1398BE Muiden
0294-263446
info@tandartsvanmuiden.nl

www.tandartsvanmuiden.nl

De Muidernier

Voor al uw boodschappen

Gratis bezorgservice in Muiden

Weesperstraat 2-4
1398XX Muiden
t. (0294) 26 13 95
f. (0294) 28 39 11

P&E Stricker

Herengracht 63
1398 AC Muiden
Tel. 0294-261358

Landstraat 31/A
1404 JE Bussum
Tel 035-6920980

DE SPORT SPECIALIST

TENNIS
TRIATHLON
VELD- EN ZAALSPORTEN
WINTERSPORT

SPORT PODOLOOG

BIJVOET
YOUR SPORTPARTNER
INTER SPORT
Achtergracht 2, 1381 BN Weesp

Leden,

De KNVB heeft vanmiddag met onder andere het ministerie van Volksgezondheid, Welzijn en Sport (VWS), Vereniging Sport en Gemeente (VSG), Het Rijksinstituut voor Volksgezondheid en Milieu (RIVM) en vertegenwoordigers uit de kunstgrasbranche rond de tafel gezeten om te bespreken wat de vervolgstappen zijn om de onzekerheid over kunstgras weg te nemen.

Hierbij benadrukte het RIVM nogmaals dat vooralsnog niet verwacht wordt dat het gebruik van rubbergranulaat op kunstgras leidt tot risico's voor de gezondheid en er dus gewoon op gesport kan worden. De belangrijkste uitkomst van dit gesprek is dat het RIVM per direct nieuw onderzoek gaat verrichten en dat de resultaten voor het nieuwe jaar worden gepresenteerd. Eerder drong de KNVB, evenals minister Schippers van VWS, al aan op een nieuw onderzoek.

Onderzoeksopzet RIVM

Het RIVM gaat per direct aan de slag met een nieuwe onderzoeksopzet en verwacht dit binnen twee weken af te ronden en openbaar te maken. Tijdens het onderzoek worden onder andere alle nationale en internationale onderzoeken over kunstgras nogmaals bestudeerd. Ook worden er andere relevante niet sport specifieke onderzoeken opnieuw doorgelicht. Verder heeft het RIVM laten weten dat er tussen de 50 á 100 Nederlandse kunstgrasvelden grondig onderzocht gaan worden op de aanwezige stoffen in het rubber. Om deze steekproef zo representatief mogelijk te maken zal de KNVB ondersteunen met de selectie van deze velden.

De KNVB is tevreden met de toezegging van het RIVM voor nieuw onderzoek en resultaten op korte termijn. Net als de rest van (voetballend) Nederland wil de KNVB zo snel mogelijk duidelijkheid. Extra onderzoek levert meer informatie op en dat draagt bij aan totale zekerheid over het veilig en gezond sporten op kunstgrasvelden en hier is iedereen bij gebaat. De KNVB stelt het RIVM volledig in staat zo spoedig mogelijk met het onderzoek te starten.

Normaal voetbalweekend

Afgelopen weekeinde is er zoals gebruikelijk volop gevoetbald op de Nederlandse velden. Voorafgaand aan deze speelronde waren er veel vragen over de gezondheidsrisico’s van het spelen op kunstgrasvelden, maar uit een analyse blijkt dat nagenoeg alle voetbalwedstrijden gewoon gespeeld zijn.

INTRA BOUW

Jos van den Berg

Intra Bouw is een full service bouwbedrijf voor alle type renovaties, verb
RESTAURANT - BRASSERIE ouwingen, restauraties en onderhoud. Wij werken voor particulieren, bedrijven en overheidsinstellingen

Tel: 0294-271514

VERSWINKEL PRONK MUIDEN

ELKE DAG VERSE SALADES
MELKPRODUCTEN
GROENTE, FRUIT
BROOD
KAAS EN VLEESWAREN

Sluisstraat 7
1398AS Muiden
Tel. 0294 - 261415

GRAAF FLORIS VAN MUIDEN

GRAAF FLORIS V VAN MUIDEN
EETHUYS-CAFE
VOOR KLEINE & GROTE LUYDEN

Geopend van 11:00 tot middernacht
Onze keuken is geopend
van 12:00 uur – 22:00 uur

Tevens stijlvolle heeren –en Ridderkamers voor besloten gezelschappen vanaf 30 personen

Heerengracht 72 – 1398AD Muiden
Telefoon: 0294 – 261 296

www.graaf-floris-v.nl / info@graaf-floris-v.nl

C.S.C.
CEELEN SPORT CONSTRUCTIES

Ceelen Sport Constructies B.V.

Tel : +31 (0) 36 - 54 89 320

info@cscsport.nl

Bezoekadres:
Marconiweg 31
3899 BR Zeewolde

Postadres:
Postbus 1277
3890 BB Zeewolde

Lief en Leed.

Jan wil via deze weg iedereen bedanken voor de belangstelling en de bon die hij heeft gekregen van de sportcommissie en hoofdbestuur. Dit naar aanleiding van een zware knieblessure. Jan hoopt eind oktober weer te kunnen starten met trainen en dan in november weer de wedstrijd mee te kunnen spelen.

Jan van Dijk.

Vanuit de Sportcommissie en kantinemedewerkers:

Zoals enige weken is vermeld , zijn wij onze nieuwe stroomgenerator door diefstal kwijtgeraakt.
Dit heeft voor ons als sportcommissie en kantinemedewerkers veel impact gehad.
Immers, we konden nu de digitale wedstrijdformulieren niet meer verwerken op het sportcompex, aangezien we niet over elektriciteit konden beschikken.
Ook voor de kantine had dit gevolgen; er kon geen koffie worden gezet en de frisdranken konden niet worden gekoeld.
Er is ons spontaan hulp aangeboden door fa. Poldervreugd en de fam. Van Dijk, die een generator gratis beschikbaar hebben gesteld voor de weekeinden dat er wordt gevoetbald.
In ieder geval tot half november kunnen we beschikken over deze stroomgenerator, waarvoor wij J. Blanken van Poldervreugd en de fam. Van Dijk zeer erkentelijk zijn.

Aanmelden toernooi DESTO-Utrecht

Beste contactpersonen/toernooicoördinatoren/commissieleden,

C.O.V. DESTO Utrecht zoekt deelnemers voor haar thuis toernooi:
De voorgaande toernooien waren een groot succes en heeft geleid tot veel positieve reacties van de deelnemende verenigingen.

Het toernooi vindt plaats op zaterdag 27 mei 2017 (Hemelvaartsweekend) en is wederom compact van opzet:

1) 4 teams per poule.
2) Geen kruis, halve en hele finales.
3) Maximaal 1 dagdeel.
4) Gelijkwaardige teams.

Het toernooi is voor de jongensteams van JO08 pupillen tot en met JO13 pupillen.
In de bijlage vindt u een overzicht van alle DESTO - teams met de huidige KNVB klasse indeling.

Wilt u één of liefst meerdere teams laten deelnemen, reageer dan door het in de bijlage toegevoegde antwoordformulier zo volledig mogelijk in te vullen, en op te sturen naar volgende
e-mail adres: desto-toernooi@desto-utrecht.nl

U krijgt een bevestiging van ons als U kunt deelnemen aan ons toernooi

.

Kantinedienst Bredius

Ondanks onze kleine tijdelijke behuizing willen wij er toch voor zorgen dat de mensen een kopje thee/koffie of frisdrank kunnen kopen.
Dit is natuurlijk ook belangrijk voor de inkomsten van de vereniging. Alle kleine beetje helpen.

Daarom beginnen wij weer met de kantinediensten. Bij de aanvang is iemand aanwezig om alles uit te leggen.
LET DUS GOED OP IN HET CLUBBLAD OF OP DE SITE, WANNEER JE AANGESCHREVEN STAAT OM DEZE DIENST TE DRAAIEN.

Zaterdag 29 oktober:
Geen wedstrijden

Zondag 30 oktober:

09.30-12.30 uur	Spelers ScMuiden 3
12.30-16.30 uur	Spelers ScMuiden 2

Zaterdag 5 november:

08.15-14.00 uur	Astrid Bruggink

Zondag 6 november:

09.30-13.00 uur:	ouder Frank de Gruyter (Jo 19-1)
13.00-15.30 uur	Trix Zeeman

Indien je niet kan, moet je zelf voor vervanging zorgen.
In geval van nood kan je contact opnemen met Wil de Leeuw 0294-264570 of mailen naar: kantine@scmuiden.nl

rooster	**bestuurder**	**van dienst**		**2016/2017**	
zaterdag	**22 oktober**		**Zondag**	**23 oktober**	
ochtend		uur	**ochtend**		
middag			**middag**		
zaterdag	**29 oktober**		**Zondag**	**30 oktober**	
ochtend	Geen wedstrijden	uur	**ochtend**		
middag			**middag**	Jaap Zeeman	Vanaf 11.00 uur
Zaterdag	**5 november**		**zondag**	**6 november**	
ochtend	Jaap van Lom	Va. 08.00 uur	ochtend		
middag			middag	Jaap Zeeman?	Vanaf 10.00 uur

Afdeling Voetbal
Pupillen

Wedstrijdsecretariaat:
J. van Lom; tel. 06-51306867

Wedstrijdprogramma **Zaterdag 22 oktober 2016** **Ook op www.scmuiden.nl**

	Sc.Muiden 15-1	
Scheidsrechter		*Wedstrijdnr*:
Aanvang:		*Aanwezig/Vertrek:* **uur**
Ligging:	**Sportpark " " veld**	
Leiders:	Thamara Voorn, tel. 06-23875624 Ellen de Valk-Zitman, tel. 06-54323749	Ariënne Bogaert, 06-21902981 Gretta Reintjes, 0294-413706
	Sc.Muiden 13-1	
Scheidsrechter:		*Wedstrijdnr*.
Aanvang:	**uur**	*Aanwezig/Vertrek:* **uur**
Ligging:	**Sportpark "" veld 1**	
Leiders:	Aart Streefkerk, tel. 06-53950643	Eric Karel, tel. 06-29544895
	Sc.Muiden 13-2	
Scheidsrechter:		*Wedstrijdnr*
Aanvang:	**uur**	*Aanwezig/Vertrek:* **uur**
Ligging:	**Sportpark "" veld**	
Leiders:	R. Bonatz, tel. 06-55398033	Mike Zitman. Tel. 06-55194291
	Sc. Muiden 11-1	
Scheidsrechter:		*Wedstrijdnr*.
Aanvang:	**uur**	*Aanwezig/Vertrek*: **uur**
Ligging:	**Sportpark " " veld**	
Leiders:	Rachid Chehtite; tel.06-46378548. Cindy van Dijk; tel.06-23495325	D.Martinez; tel.06-21207355
	Sc Muiden 9-1	
Scheidsrechter:		*Wedstrijdnr*. 89557
Aanvang:	**uur**	*Aanwezig/Vertrek:* **uur**
Ligging:	**Sportp. "" veld**	
Leiders:	Dhr. M.Maijer. tel. 06-54798135	
	Sc Muiden 9-2	
Scheidsrechter:		*Wedstrijdnr.* 108223
Aanvang:	**uur**	*Aanwezig/Vertrek*: **uur**
Ligging:	**Sportpark :" " veld**	
Leiders:	Rob Rijnbeek. Tel. 06-28059666	Michel Balk; 06-47820770

	Afdeling Zaalvoetbal Heren **'t Heertje 4 - Sc Muiden Heren 1**	**Woensdag 26 oktober 2016**
Scheidsrechter:		*Wedstrijdnr.* 47734
Aanvang:	**21.20 uur**	*Aanwezig/Vertrek*: **uur**
Ligging:	**Sporthal :"Dudok Arena" veld**	**Hilversum**
Leiders:		

Afdeling Voetbal Zaterdag

Arnold de Jong
Tel. 06-11330448

Wedstrijdprogramma **Zaterdag 22 oktober 2016** **Ook op www.scmuiden.nl**

ScMuiden/Weesp 35+

Scheidsrechter *Wedstrijdnr*:
Aanvang: **uur** *Aanwezig/Vertrek:* **uur**
Ligging: **Sportpark ”” veld 4**
Leiders: F. van Waard. Tel 06-51664393 Bgg. A.de Jong, tel. 06-11330448

ScMuiden/Weesp 45+

Scheidsrechter: *Wedstrijdnr*.
Aanvang: **uur** *Aanwezig/Vertrek:* **uur**
Ligging: **Sportpark “” veld**
Leiders: Rob de Vries, tel. 06-42123570

Afdeling Voetbal Zondag

Jaap van Lom
Tel. 06-51306867

Zondag 23 oktober 2016

Sc.Muiden 19-1

Scheidsrechter: *Wedstrijdnr*.
Aanvang: **uur** *Aanwezig/Vertrek:* **uur**
Ligging: **Sportpark “” veld**
Leiders: A. Doefikar, tel. 06-53816292 W. Boekee, tel. 06-14187804

Sc.Muiden 2

Scheidsrechter: *Wedstrijdnr*.
Aanvang: **12.45 uur** *Aanwezig/Vertrek:* **uur**
Ligging: **Sportpark “” veld**
Leiders:

Sc Muiden 3

Scheidsrechter: *Wedstrijdnr.*
Aanvang: **uur** *Aanwezig/Vertrek*: **uur**
Ligging: **Sportpark “” veld**
Leiders:

Afdeling zaalvoetbal Vrouwen

donderdag 27 oktober 2016

Wartburgia VR2 - Sc.Muiden VR 1

Scheidsrechter: *Wedstrijdnr*. 50983
Aanvang: **19.15 uur** *Aanwezig/Vertrek:* **uur**
Ligging: **Sporthal “Zuid” veld 1b** **Amsterdam**
Leiders:

Uitslagen 15-16 oktober 2016/2017

Uitslagen Zaalvoetbal		**Uitslagen zaterdag veldvoetbal**	
14 okt.'t Heertje Hr1 - Sc Muiden HR1	4 - 6		
14 okt.AZV VR1 - Sc Muiden VR 1	2 - 2	Muiden/Weesp 35+	
Uitslagen zaterdag veldvoetbal		Muiden/Weesp 45 +	
Sc Muiden 15-1 – Waterwijk 15-2	0 - 7		
Sc Muiden 13-1 – ASV'65 13-1	4 - 1	**Uitslagen zondag veldvoetbal2016**	
Sc Muiden 13-2 – Wasmeer 13-4	4 - 3	Weesp Fc 19-2 - Sc Muiden 19-1	2 - 3
Sc Muiden 11-1 – Eemnes 11-4	4 - 6	Sc Muiden 1	
Sc Muiden 9-1 – Muiderberg 9-1	10 - 3	Sc Muiden 2	
Sc Muiden 9-2 – Buitenboys 9-7	4 - 6	Hooglanderveen 4 - Sc Muiden 3	1 - 1

Wedstrijden 29/30 oktober:

BFC 15-3 - Sc Muiden 15-1	11.20 u	Muiden/Weesp Ve35+ - DESTO 35+	12.30 u
Nederhorst 13-3 - Sc Muiden 13-1	11.00 u	Muiden/Weesp VE45+ - Altius 45+	14.30 u
Wasmeer 13-5 - Sc Muiden 13-2	08.30 u		
Waterwijk 11-7 - Sc Muiden 11-1	09.00 u	AS'80 19-1 - Sc Muiden 19-1	12.00 u
BVV'31 9-2 - Sc Muiden 9-1	09.00 u	Sc Muiden 2 – SDO 4	14.00 u
's Graveland 9-2 - Sc Muiden 9-2	09.00 u	Sc Muiden 3 – Baarn SV 3	12.00 u
		26-okt. 't Heertje H4 - Muiden H1	21.20 u
		27-okt. Wartburg.VR2 - Sc Muiden VR1	19.15 u

Schrijf een stukje voor mij Franz (47)

Lopen.

Op advies van familie en een heel deskundige fysiotherapeut en niet te vergeten op advies van mijn echtgenote, ben ik begonnen met wandelen. Wandelen wordt ook wel lopen genoemd. Een aantal kilometers per dag lopen om het vetgehalte en de buikomvang te verminderen. Het lijkt zo gemakkelijk om dat te doen. Want in de tijd dat ik nu wandel had ik een kroketje kunnen eten of een lekker biertje kunnen drinken. Het bewijst wel hoeveel opoffering iemand moet tonen om één rondje of twee rondjes te lopen.

Lopend door Muiden via het historische Kruitpad en de weg vervolgend via de Prinses Marijkestraat, PC Hooftlaan en de Brederodelaan bereik ik de dijk langs de Paddenpoelen en vervolg mijn weg richting de Westbatterij.

Kijkend naar Pampus zie ik tal van watervogels zich voorzien van hun dagelijkse kost. Het uitzicht is schitterend en de zon weerkaatst via de golven het licht in mijn richting. Mooi! Prachtig!. Het zandstrandje lag er toen ook nog mooi bij. Nu niet meer. Vandalen hebben er een kampvuurtje gehouden en vervolgens hun leeg gedronken glazen stuk gegooid. Het is onverantwoord om als dier of klein kind op blote voeten het strand te betreden. Ook de grote mensen moeten opletten!

Nog denkend aan het ontuig begeef ik mij via het pad op de dijk richting de Zeestraat en sla bij de kruising met de Amsterdamsestraat links af. Flink doorstappend ga ik via de sluisbrug richting Ome Ko en vervolg mijn weg via de Herengracht om voor de zoveelste maal Het Muiderslot te zien. Lopend langs Ome Ko, moest ik aan mijn wandeling van vorige week denken. Ik had wel drie flinke ronden gelopen en wilde mij zelf belonen met een Amsterdammertje vol bier. De dienstdoende serveerster raadde mij echter af om een alcoholische drank te nemen en bracht vervolgens een glas vol tomatensap met een rietje. Het verhaal gaat dat tomatensap een heel goede invloed heeft op iemands wandelspieren. En dus ook op die van mij.

FvW.

Padden springen en op een pad loopt men!

Herkent u deze nog?

Zij kunnen geen hands maken!
Wanneer komt dit weer eens terug?

De foto's zijn ook te bekijken via deze link op onze website:

http://www.scmuiden.nl/537/herkent-u-deze-nog/?type=1

ZEEMEEUW

EETGELEGENHEID
STRANDPAVILJOEN

Zeeweg 1a
Muiderberg
T: 0294-261234
E: inf@zeemeeuw.net

GARAGE
Van KOOY

Reparatie-inrichting
SHELL Servicestation

Amsterdamsestraat 12
Muiden
Tel. 0294 - 261648

Vis bij Dirk v.d. Plas

Altijd eerste klas

Wo – Do – Vr en zaterdag geopend, nabij het Muizenfort

Café Ome Ko

Bij Café Ome Ko kunt u eigenlijk altijd terecht, de 'huyskamer van Muyden' is dagelijks geopend vanaf 08.00. Tot 01.00 kunt u nog naar binnen

Café Ome Ko Muiden
Herengracht 71
1398 AD MUIDEN
T: +31 (0) 294 - 26 23 33
M: +31 (0) 6 53 795 106
info@cafeomekomuiden.nl

- GROOT ASSORTIMENT
- SNELLE LEVERING
- VEILIG BETALEN
- GRATIS VERZENDING BOVEN €75,-

KOPPERS sports.nl

+ Alles voor TRAINERS

+ Alles voor SPELERS

+ Alles voor CLUBS

Kopperssports.nl - Krommewetering 101-C - 3543 AN Utrecht

info@kopperssports.nl - TEL 030-26 83 648
7 dagen per week bereikbaar van 09:00 tot 20:00 uur

Streefkerk®

MAKELAARDIJ

PENSIOENADVIES

HYPOTHEEKADVIES

VERZEKERINGEN

SCHADEBEHANDELING

Weesperweg 2-A | Postbus 29 | 1398 ZG Muiden
T 0294 26 13 92 | F 0294 27 02 04 E info@streefkerk.com
www.streefkerk.com

NVM MAKELAAR