Heeft u kinderen jonger dan 18 jaar en een laag inkomen?

Bijdrage voor peuteropvang, schoolkosten, deelname sport of cultuur

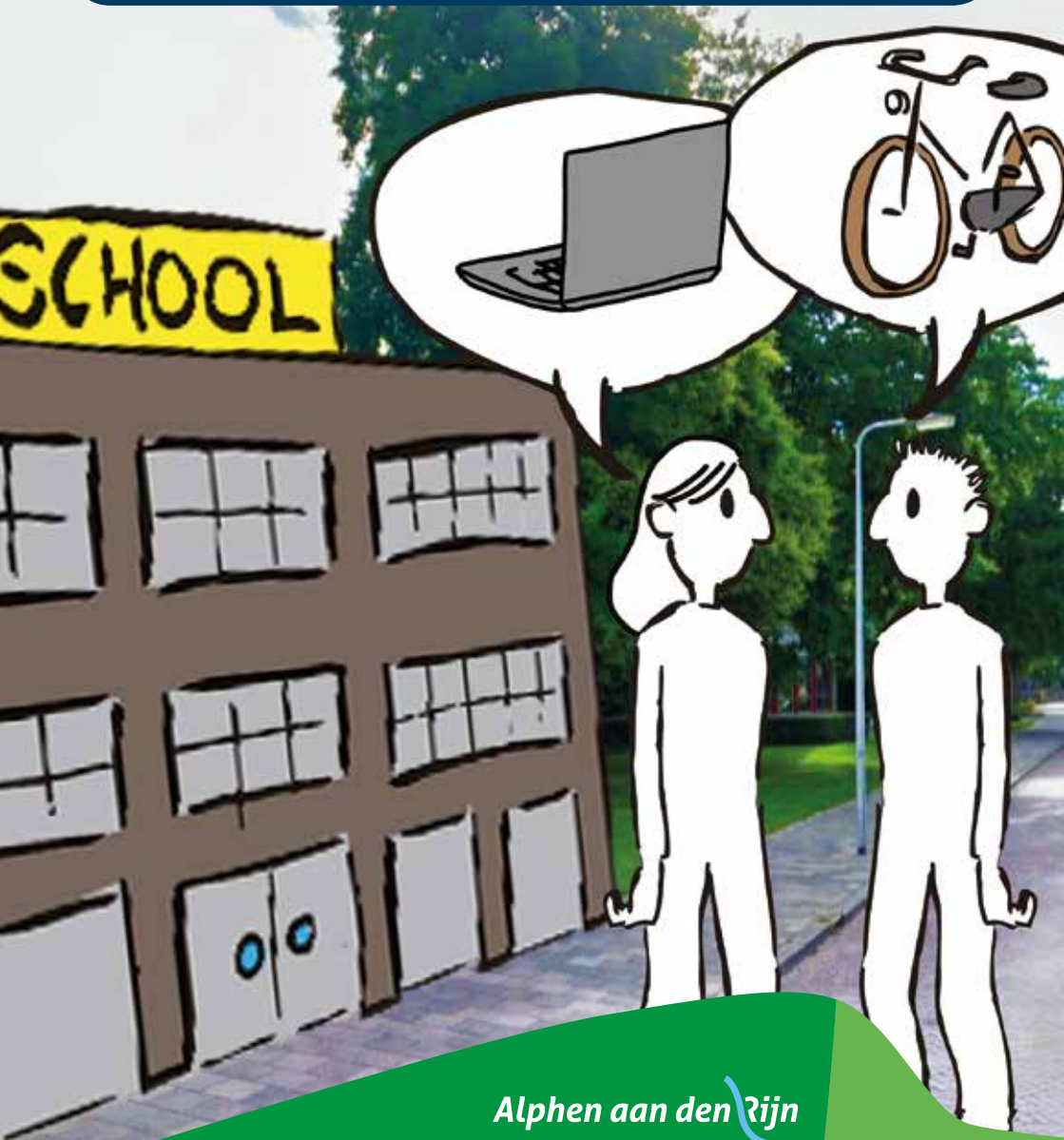

Alphen aan den Rijn

Als u een laag inkomen en weinig vermogen heeft, kunt u van de gemeente Alphen aan den Rijn mogelijk een bijdrage krijgen in de kosten voor uw kind(eren). Het gaat om een bijdrage voor de kosten van peuteropvang, de kosten voor basis- en middelbare school en deelname aan een sport- of culturele activiteit. De regelingen gelden voor ouders met kinderen tot 18 jaar.

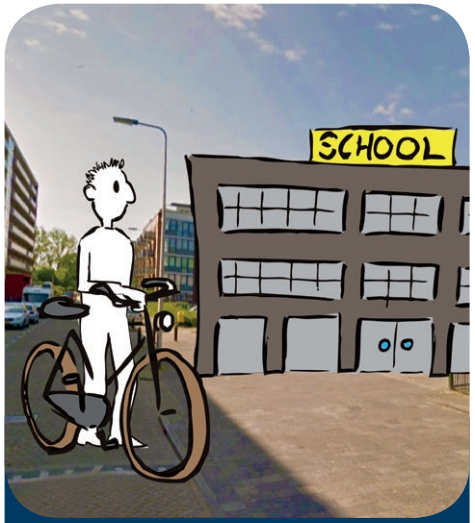

Mevrouw De Groot heeft een inkomen van € 928,29 per maand en schulden. Haar 14-jarige zoon heeft een fiets nodig voor de middelbare school. Zij ontving een bijdrage van de gemeente Alphen aan den Rijn, waardoor zij een fiets kon betalen.

Laag inkomen

U heeft een laag inkomen, als uw netto maandinkomen niet hoger is dan 120% van het voor u geldende bijstandsbedrag. Dit laatste is afhankelijk van uw leeftijd en gezinssituatie.

120% van het bijstandsbedrag is voor:
- gehuwden of samenwonenden € 1.606,61 netto per maand
- alleenstaande ouders € 1.124,63 netto per maand

Dit zijn de bedragen per 1 juli 2017. De bijstandsnormen wijzigen regelmatig. Deze vindt u op www.rijksoverheid.nl, als u in de zoekbalk ‘bijstandsnormen’ invoert.

Als u jonger bent dan 21 jaar of u woont samen met één of meer meerderjarige personen met wie u de kosten kunt delen, dan geldt er een lager bedrag.

Voor de regeling peuteropvang volgen we de belastingtabel. Zie daarvoor bijstaand overzicht.

Weinig vermogen

Uw vermogen is niet hoger dan wat u voor de bijstand mag hebben. Voor 2017 is dit bedrag vastgesteld op € 11.880. Het vermogen bestaat uit uw bezittingen minus uw schulden. Bij bezittingen kunt u denken aan het saldo op de bankrekening(en), uw auto, waardevolle spullen en de overwaarde van uw woning. Voor een eigen huis gelden aparte regels. Meer informatie hierover kunt u opvragen bij het Serviceplein.

Overzicht bijdragen

In onderstaand overzicht ziet u voor welke kosten en tot welk maximaal bedrag per (school)jaar of periode een bijdrage mogelijk is.

Bijdrage Peuteropvang

		Vergoeding	Max. aantal uren/weken	
Kind in leeftijd van 2,5 tot 4 jaar	Bijdrage Peuteropvang als: • u geen toeslag van de Belastingdienst ontvangt • uw kind geen VVE indicatie krijgt • u geen sociale of medische indicatie heeft	Volgens kinderopvangtabel Belastingdienst tot maximaal € 35.039 per jaar	7 uur per week, maximaal 40 weken per jaar	Maximaal 1,5 jaar

Maximale bijdrage voor schoolkosten en deelname sport- of culturele activiteit

	Kostensoort	Bij inkomen 110% bijstandsnorm	Bij inkomen 110 – 120% bijstandsnorm	Periode
Kind in basisonderwijs	Excursie, schoolreisje, gymschoenen, gymkleding	€ 125	€ 62,50	Per schooljaar
Kind in voortgezet onderwijs	Excursie, schoolreis, werkweek, schooltas, kluishuur/huurkoop van een tablet via de school	€ 200	€ 100	Per schooljaar
Kind in voortgezet onderwijs	Fiets	€ 230	€ 115	Eenmalig
Gezin met kind in leeftijd 7 – 18 jaar	Computer (laptop met officepakket, de installatie hiervan, muis en printer)	€ 550	€ 225	Eenmaal per 5 jaar
Kind tot 18 jaar	Deelname sport of cultuur	Via Jeugddeelnamefonds Alphen (JDFA). Als het niet mogelijk is via JDFA: € 130	Via Jeugddeelnamefonds Alphen (JDFA). Als het niet mogelijk is via JDFA: € 130	Per jaar

Aanvraag of meer informatie

Wilt u weten of u in aanmerking komt voor de regeling? Hiervoor kunt u telefonisch contact opnemen met het Serviceplein via 14 0172 of langskomen. Dit kan op maandag van 13.00 tot 16.30 uur en dinsdag tot en met vrijdag van 9.00 tot 16.30 uur.

Meneer en mevrouw Overpelt hebben een gezamenlijk inkomen van € 1.423,- per maand. Hun dochters van 10 en 11 jaar hebben een laptop nodig om huiswerk te maken.
Zij hebben de afgelopen 5 jaar nog niet eerder een laptop aangevraagd. Daarom komen zij in aanmerking voor de vergoeding van een laptop en een printer. Hun dochters kunnen nu hun boekbesprekingen en werkstukken maken op de computer.