OFFICIEEL ORGAAN VAN VV HEINO

PETER VERVLOET

HEINO SPORT - 49E JAARGANG (2019-2020) NO. 2

kjelvik SCANDINAVIAN OUTDOOR
uw onderhoudspartner Lenferink
van de Worp Heino
SPIJKERMAN SPORTS

69 VOETBALVERENIGING HEINO

COLOFON

Uitgave
Heino Sport
vv Heino,
opgericht 7 juli 1969

Redactie:
Hoofdredacteur - vacature
PR& Communicatie - Timo Bomhof
Vormgeving - Dorien Kouwert
Eindredactie - Gudy Luchjenbroers

Fotografie o.a.:
Maeike Blauw Fotografie, Vincent Hartman Fotografie en JAFPEE.

Productie: Aleid Mulder

(Gast)schrijvers dit nummer:
- Peter Vervloet
- Jessica Slotman
- Timo Bomhof
- Arjen Stegeman
- Bram Vervloet
- Diane Eilander

Heb je een mooi verhaal dat past binnen Heino Sport, mail ons:
clubkrantheino@gmail.com

DEADLINE VOLGENDE HEINO SPORT

3 Maart 2020
6 Mei 2020

www.vvheino.nl

kjelvik
SCANDINAVIAN OUTDOOR

TROTSE
HOOFDSPONSOR
vv HEINO 1

Voorwoord redactie

EEN NIEUW TIJDPERK

Beste lezer, je was gewend op deze plaats een voorwoord van voorzitter Peter Vervloet te lezen, maar zoals je ongetwijfeld hebt meegekregen, is vv Heino op 22 november een nieuw tijdperk ingegaan. Tijdens de Algemene Ledenvergadering heeft Peter immers de voorzittershamer doorgegeven aan zijn opvolger Arjen Stegeman. De consequentie daarvan voor jou, lezer, is dat je het de komende tijd zult moeten doen met een voorwoord van de redactie van dit clubblad. Maar Peter wil natuurlijk wel graag het laatste woord in dit laatste clubblad van zijn afscheidsjaar als voorzitter ...

In dit dubbeldikke kerstnummer van Heino Sport besteden we uiteraard volop aandacht aan de aftredend én de aantredend voorzitter, maar ook de overige nieuwe bestuursleden stellen zich aan je voor. Ook worden twee sponsoren uitgelicht; fijn om deze mensen die onze club een warm hart toedragen wat beter te leren kennen. En over de clubkleding is de laatste tijd al veel gezegd, maar wie zijn nu de mensen die alles organiseren, administreren en regelen rond het kledingfonds? En wat is eigenlijk Walking football? Deze en nog veel meer vragen worden beantwoord in deze editie van Heino Sport.

Daarnaast staat de winterstop voor de deur, maar dat betekent niet dat vv Heino achteroverleunt – integendeel! Zoals altijd is de activiteitenkalender de komende periode weer goed gevuld met de Winterloop, het klaverjassen, jeugdactiviteiten en het zaalvoetbal, om er maar een paar te noemen. Er blijft dus genoeg te doen bij vv Heino, maar voor nu wenst de redactie je veel leesplezier met deze goedgevulde editie van het clubblad én natuurlijk een hele fijne Kerst!

Gudy, Dorien en Timo

Twee weekjes appen met de voorzitter

[14-11-2019 21:47:02] U hebt de groep 'Interview vz/aspirant vz' aangemaakt

[14-11-2019 23:26:47] Peter Vervloet: Ha Steeg, niet te laat maken... Straks weer fris aan de bak

[14-11-2019 23:38:53] Peter Vervloet: Donderdagavond wél de ideale avond om zaken te regelen. Bovendien is onze clubavond altijd super gezellig

[14-11-2019 23:45:58] Peter Vervloet: Trouwens... wat vond je van het eerste tegendoelpunt van H1?

[14-11-2019 23:51:18] Peter Vervloet: Advies: Wegblijven van enige mening.... Je legt het als voorzitter (met voetbalverstand) toch af tegen de echte kenners. Bovendien ... ben je van de hele vereniging en zag ik de Veteranen bepaald niet scherp trainen. Oei... ingrijpen?

[15-11-2019 00:01:00] Peter Vervloet: Komende dagen nog even samen de 'punten op de i' en op naar de 22e

[15-11-2019 00:01:57] Peter Vervloet: Ik ga pitten Steeg

[15-11-2019 00:45:28] Arjen Stegeman: 😊

[15-11-2019 00:49:46] Arjen Stegeman: Peter, eentje voor de ochtend; wat is jouw vv Heino moment mbt Heino 1?

[15-11-2019 01:01:30] Arjen Stegeman: Jammer, kan gebeuren. Berkum profiteert van een fout, heb ik me laten vertellen. 😉

[15-11-2019 07:20:45] Peter Vervloet: Goedemorgen Arjen... het mooiste moment met H1? Dat zijn er velen, maar 1 juni 2014 vergeet ik nooit. De wedstrijd in Almelo tegen PH voor promotie naar 1e klasse. Terugkomen van 3-1 naar 3-3 ... (thuis gewonnen met 2-1). Wat een vreugde. Bijzondere 💚dag💚. Ook vanwege Marcel en Marc en de belofte van Maspalomas

[15-11-2019 07:21:55] Peter Vervloet: En jij dan? Je hebt toch ook in het 1e gespeeld?

[15-11-2019 08:02:03] Arjen Stegeman: Ha Peter! Ik heb een jaartje meer op de bank gezeten dan gespeeld. Heino 1 bij PH is ook voor mij een hele speciale. Maar mijn mooiste herinnering is 2001. 's Ochtends met Heino 2 promoveren en 's middags in Heerde dé thriller tegen ATC.

[15-11-2019 08:03:24] Arjen Stegeman: Beide wedstrijden zijn een hoofdstuk in ons jubileumboek. Waar ik heel trots op ben. Waar of op wat ben jij het meest trots?

[15-11-2019 11:57:55] Peter Vervloet: Ja, tegen ATC was ook fantastisch! Wat dat betreft hebben we mooie dingen meegemaakt bij ons cluppie. Niet alleen op sportief gebied. Op alle terreinen presteren we; binnen en buiten de lijnen. Daar ben ik trots op Arjen. We maken en dragen vv Heino samen. Dát verenigingsgevoel en het meer zijn dan voetbal alleen. Het geeft mij een gevoel van trots en ook een eer om voorzitter te mogen zijn. Super dat jij het overneemt! Je bent een clubman in hart en nieren. Deel jij die trots van het echte verenigingsgevoel?

[15-11-2019 16:47:19] Arjen Stegeman: Zeker. Nieuw tenue, logo en clublied geven daar beeld en geluid bij. Wat zijn de moeilijke momenten geweest in je bestuursperiode?

[15-11-2019 16:59:32] Arjen Stegeman: Laatste weekje als voorzitter, trouwens. Hoog tijd voor vers bloed. 😜

[15-11-2019 23:55:38] Peter Vervloet: Verlate reactie Steeg, was even druk met andere zaken, maar zit ook te denken wat nu werkelijk moeilijk is geweest. Ben er nog niet uit. Morgen volgt het antwoord.

[15-11-2019 23:56:35] Peter Vervloet: Tja... laatste week... wrijf het er maar in 😢😂

[15-11-2019 23:57:07] Peter Vervloet: Eens met je! Tijd voor vers bloed

[15-11-2019 23:57:55] Peter Vervloet: Volgende week rond deze tijd proosten we Arjen

[16-11-2019 00:03:59] Peter Vervloet: Trouwens... een wedervraag: Zijn er zaken waar je tegen opziet?

[16-11-2019 07:52:59] Peter Vervloet: Goedemorgen Arjen, ik vind het lastig om de moeilijke momenten te bedenken. Niet dat ze er niet waren, maar zodra problemen waren opgelost, leek het alsof er niets was gebeurd. De kracht van de vereniging (of bestuur) is dat je het samen regelt en de problemen samen oplost. Heb me altijd gesteund gevoeld.

[16-11-2019 07:53:34] Peter Vervloet: Had wel enige moeite met leden die zich groter voelden dan de vereniging

[16-11-2019 07:54:49] Peter Vervloet: Of vrijwilligers die dreigden met stoppen als ze hun zin niet kregen. Was ik gauw klaar mee

[16-11-2019 07:56:48] Peter Vervloet: Oh ja Arjen.... de media. Bah, soms van die klote krantenkoppen of onwaarheden. Bizar hoe er soms geschreven wordt. Advies: Negeren!

[16-11-2019 07:57:28] Peter Vervloet: Er ligt nog een vraag voor jou: Waar zie jij tegenop?

[16-11-2019 08:26:34] Arjen Stegeman: Goedemorgen, Tja, ik denk om het overzicht te houden en genoeg van zaken af te weten om de club goed te besturen. Delegeren is ook wel een puntje en de factor tijd. Familie/vrienden gaan voor voetbal. Ik werk fulltime dus een goede balans zien te vinden is heel belangrijk.

[16-11-2019 08:30:32] Arjen Stegeman: Je bent best ambitieus en in jouw periode van voorzitterschap is er veel ontwikkeld zodat de club er momenteel in mijn ogen heel goed voorstaat. Zijn er ambities geweest die je niet hebt kunnen realiseren of zaken die je nu bij de club mist?

[16-11-2019 09:11:55] Peter Vervloet: Inderdaad Arjen: Er is meer dan voetbal alleen. Was voor mij wel zoeken naar een goede balans, maar samen met de rest van het bestuur zijn de taken goed te doen. Kost tijd, maar ik heb me altijd voorgehouden dat het (slechts) een periode is in je leven. Bovendien kun je veel langs de kant van de lijn regelen. Op mijn (verloren) ambities kom ik terug. Nu eerst de tuin ... In de verte hoor ik onze jeugdvoetballers. Heerlijk geluid en zo herkenbaar op de zaterdagmorgen. Tot straks.

[16-11-2019 13:25:35] Peter Vervloet: Ben even JO17-1 kijken. Staan met 1-0 voor. Klasse toch?! A- en B- jeugd op divisieniveau.

[16-11-2019 13:26:03] Peter Vervloet: Mijn verloren ambities ... ach wat heet 'verloren'

[16-11-2019 13:27:30] Peter Vervloet: Had graag meer werk gemaakt van duurzaamheid. We verbruiken veel energie, teveel. Gelukkig is er nu een groep mee bezig. Ook daarin een groen hart.

[16-11-2019 13:31:07] Peter Vervloet: Tweede punt is toch wel de mogelijkheid om meer maatschappelijk te ondernemen. Is een wat lang verhaal, maar wat zou het mooi zijn dat we onze vereniging openstellen voor specifieke doelgroepen. Bijvoorbeeld mensen die moeilijk uit een uitkeringssituatie komen. Bij ons aan de slag als vrijwilliger ... zal helpen.

[16-11-2019 13:32:16] Peter Vervloet: Tot slot onze kantine meer exploiteren. Bijvoorbeeld ten behoeve van MBO praktijkonderwijs.

[16-11-2019 13:33:59] Peter Vervloet: Ambitie op voetbalgebied is waargemaakt lijkt me. Behalve Vrouwen 1. Wat mij betreft mag daar nog wel meer in geïnvesteerd worden.

[16-11-2019 13:34:23] Peter Vervloet: Wat zijn jouw ambities Arjen?

[16-11-2019 13:35:20] Peter Vervloet: Ondertussen 2-0...

[16-11-2019 13:38:32] Arjen Stegeman: Mooi zo! Hier maken we ons klaar voor de Sint.

[16-11-2019 13:45:32] Arjen Stegeman: Mijn persoonlijke ambities zijn eindelijk een nieuw motto: Meer vv Heino dan voetbal 😜

[16-11-2019 13:53:24] Arjen Stegeman: Maar wat serieuzer, natuurlijk de betrokkenheid

vergroten bij de leden. Jeugdleden actiever uitnodigen bij een ALV. Volgens mij is vv Heino is trots zijn op het dorp en genieten van het spel en de sfeer.

Het gezonde groene tegengif tegen dagelijkse sleur en stress.

Dus een supportersvereniging moet er weer komen.

Een vorm van G-voetbal is een wens.

Jong en oud moeten zich thuisvoelen op De Kampen. Kunnen we ouderen ophalen voor thuiswedstrijden van Heino?

Maatschappelijk ondernemen klinkt goed, zeker icm met extra exploitatie vd kantine.

Energiebesparing is een logische ambitie.

[17-11-2019 07:45:09] Peter Vervloet: 😂

[17-11-2019 07:45:51] Peter Vervloet: Mooi weer een supportersvereniging!

[17-11-2019 07:46:49] Peter Vervloet: Vandaag even geen vv Heino. Vast om te oefenen.

[17-11-2019 07:47:18] Peter Vervloet: Heb je al een groene broek Arjen?

[17-11-2019 17:32:29] Arjen Stegeman: Hahaha! Nee, vandaag was het de tuinbroek. Franc ter Laak reed langs en vroeg me lachend of ik mijn zondagse outfit van vandaag as vrijdag ook aantrek.

[17-11-2019 17:34:57] Arjen Stegeman: Misschien toch een groen bloesje aanschaffen? Peter, voelde je je altijd op het gemak in de verschillende bestuurskamers? Of waren er clubs die jou een minder gevoel gaven? In Raalte voelde je je als Vriend van ROHDA wel thuis, toch?

[17-11-2019 22:36:07] Peter Vervloet: Blouse ook prima, Arjen. Als het maar groen is!

[17-11-2019 22:36:22] Peter Vervloet: Tja, de bestuurskamers ...

[17-11-2019 22:38:54] Peter Vervloet: ROHDA was zo slim om mij 'Vriend' te maken. Was wel lachen en geeft de ontspanning aan. Niet altijd zo geweest, maar laatste jaren helemaal oké.

[18-11-2019 10:03:11] Peter Vervloet: Arjen, om nog even terug te komen op de bestuurskamers.... Dat is verschillend per club, maar in de regel gastvrij. Ik hecht waarde aan deze gastvrijheid en wat ontspanning na de wedstrijd. Kunst is ook om resultaten te relativeren. Heb er dan ook een hekel aan als de wedstrijd in de bestuurskamer nog eens wordt overgespeeld of discussie plaatsvindt met de scheids. Wat een gedoe dan... Voor de rest geen dikdoenerij in onze bestuurskamer. Gewoon gezellig en relaxed biertje drinken (of Spa rood).

[18-11-2019 19:26:35] Arjen Stegeman: Nog één DB en dan je laatste ALV. Wat ga je vanaf zaterdag doen met al je vrije tijd?

[18-11-2019 22:47:36] Peter Vervloet: Ja, morgen nog één keer het Dagelijks Bestuur. Vanavond vergadering gehad van de Sportraad Heino. Mooi dat de sportverenigingen in Heino regelmatig overleggen en samenwerken. Arjen, wat ik ga doen met mijn vrije tijd zal ik je nog berichten. Nu even zitten en zo pitten.

[19-11-2019 08:12:50] Peter Vervloet: Over mijn vrije tijd.... Ik laat het op mij afkomen, Arjen. Ga sowieso meer gas geven op mijn werk als ZZP'er. Eerst maar even kalm aan in december. Heb nog een paar boeken liggen. Daarna verder kijken. Uiteraard wedstrijden kijken bij ons VVH en de 'derde helft' anders gaan ervaren.

[19-11-2019 19:22:19] Peter Vervloet: Arjen, spreek je zo. Vanavond mijn laatste overleg van het dagelijks bestuur en voorbereiding op de Algemene Ledenvergadering van aanstaande vrijdag. Over het agendapunt 'bestuurswisselingen': ik kan als aftredend voorzitter jou niet benoemen. Had dat uiteraard wel graag gewild, maar statutair kan dat nu eenmaal niet. Tot zo

[19-11-2019 21:09:49] Arjen Stegeman: Kump goed. Inmiddels 2-0 voor Nederland.

[19-11-2019 22:34:35] Arjen Stegeman: Laatste DB achter de rug, nog 3 dagen, Peter...

[19-11-2019 22:38:50] Arjen Stegeman: Welk onderdeel of groep zijn volgens jou ondergewaardeerd binnen vv Heino? Wie of welke ploeg vrijwilligers zou jij graag extra in het zonnetje zetten?

[20-11-2019 00:16:05] Peter Vervloet: Ja Arjen, laatste DB.... raar besef, maar het is goed zo. Volgens mij alles geregeld en overgedragen.

[20-11-2019 00:19:57] Peter Vervloet: Lastige vraag over de vrijwilligers. Klinkt misschien diplomatiek, maar iedereen draagt bij naar vermogen. Ben trots op al onze vrijwilligers en als mensen niet wat doen bij VVH zijn ze elders actief in Heino. Mooi toch?!

[20-11-2019 00:22:21] Peter Vervloet: Heb wel alles met stille bescheiden krachten. Vrijwilligers die 'gewoon doen'.

[20-11-2019 06:33:31] Arjen Stegeman: Mag best wel wat minder diplomatiek hoor. In het vorige clubblad stond een artikel over Harm Steg. Hij stopte na 30 jaar consul. Ik weet niet beter dan dat meneer Steg actief is binnen de club. Het past natuurlijk bij hem en een vereniging als vv Heino. We moeten zuinig zijn op en bewust zijn van de plek die we bieden aan zulke doeners. Misschien moeten we juist vaker zulke vrijwilligers uitlichten en bij naam noemen?

[20-11-2019 07:15:19] Peter Vervloet: Zeker Arjen; zuinig op zijn. Wellicht nieuwe rubriek in het clubblad.

[20-11-2019 22:26:56] Arjen Stegeman: Stel dat je de beschikking had over 2 ton tbv de club, waar zou jij het aan spenderen?

[21-11-2019 07:43:34] Peter Vervloet: Prachtige vraag! Eerste reactie: Op orde maken van onze kleedkamers. Inclusief maatregelen om 'groener' te worden. Blijft dan vast nog wat over en daar ga ik even over nadenken

[21-11-2019 07:43:43] Peter Vervloet: Volgt....

[22-11-2019 17:00:24] Arjen Stegeman: Laatste uurtjes voorzitter. Verwijt je jezelf nog iets?

[22-11-2019 18:28:01] Peter Vervloet: Ach Arjen er viel genoeg te verbeteren, maar geen verwijt of beklag. Heb gedaan wat ik kon.... Het is goed zo. Super dat jij straks mijn voorzitter wordt.

[22-11-2019 18:34:45] Arjen Stegeman: Tot zo!

[23-11-2019 01:02:04] Arjen Stegeman: Namens de club bedankt Peter. Het was een hele mooie avond.

[23-11-2019 01:03:22] Arjen Stegeman: Gefeliciteerd met je speld, dik verdiend.

[23-11-2019 01:29:08] Peter Vervloet: Arjen... mijn voorzitter! Het was een super mooie avond

[24-11-2019 11:41:32] Peter Vervloet: Vandaag even geen voetbal. Mooie reacties gekregen Arjen? Jouw intro met dat biertje was perfect! Groene broek al versteld?

[24-11-2019 19:12:12] Arjen Stegeman: 😁😝

[25-11-2019 16:53:54] Arjen Stegeman: Bedankt voor dit interview en jouw bijdrage aan de club.

[26-11-2019 10:18:14] Peter Vervloet: Dank je Arjen. Ik wens je heel veel succes en plezier!

[26-11-2019 10:22:41] Arjen Stegeman: 👍👌👍

De belofte van Maspalomas

Naast onze groen-wit-zwarte voetbalpassie delen we lief en leed bij vv Heino en heb ik (Peter Vervloet, red.) tot vervelens toe in toespraken en voorwoorden beweerd dat we meer zijn dan voetbal alleen. Ik veronderstel dat het 'meer' de motor is voor onze prachtige prestaties binnen en buiten het veld. In de periode dat ik voorzitter mocht zijn, hebben veel zaken mij geraakt. In de vreugde en winst, maar ook in het leed en het verlies. Van vele leden hebben we op ieder zijn tijd en soms veel te vroeg afscheid moeten nemen. Allen zijn me dierbaar en ik hoop dat het mij vergeven wordt dat ik een lid in het bijzonder noem. Omdat er zoveel samenviel in een moment: hèt moment van tranen en vreugde tussen Marcel van Tongeren en Marc Lobbert. Marcel is niet meer .... en Marc koestert nog altijd dat ene bijzondere moment. Mijn herinnering aan Marcel en aan dat ene moment blijft voor altijd in mijn gedachten. Vanwege Marcel als mooi mens en verenigingsman én omdat ik nooit zoveel vreugde en verdriet heb zien samenvallen. Het volgende mag iedereen weten.

In het seizoen 2013-14 was vv Heino op weg naar een mooie prestatie in de 2e klasse en vocht Marcel voor zijn leven. Marcel was ziek, ernstig ziek. Hij bleef moed en hoop uitstralen, wetend dat eindigheid ook zijn deel was. Tijdens zijn laatste vakantie met Marka en de kinderen trof hij Marc en zijn ouders op Gran Canaria. Ze hebben elkaar daar wat beloofd over winst en verlies. Nog niet wetend dat Heino in de nacompetitie terechtkwam en uiteindelijk via een spectaculaire serie wedstrijden zou promoveren naar de 1e klasse. Een historische promotie waar Marcel in zijn jeugd als voetballer, leider van A1 én trouwe supporter evenzo aan had bijgedragen, gelijk aan Marc met zijn talent als trainer.

In die laatste ongelooflijk mooie en spannende wedstrijd in Almelo tegen PH hebben we een explosie aan vreugde ervaren. In dát geluk vielen Marcel en Marc elkaar lachend en huilend in de armen. Ze hadden elkaar wat beloofd en zo gegund; promotie naar wat dan ook .... De weken erna presteerde Oranje mooie dingen en appte Marcel een bericht: 'Peter, dat ik dit ook nog mag meemaken!'. Het ontroert me weer als ik dit zo schrijf. Uit naam van Marcel en vele anderen mogen we nooit vergeten dat we meer zijn dan voetbal alleen ...

Nawoord

Het was me zo gewoon om het voorwoord te maken voor ons clubblad. Zo normaal om wat te schrijven over onze mooie vereniging en zo ongewoon om het nu los te laten. Het is niet meer aan mij en dat is even lastig, maar tegelijkertijd ook helemaal prima. Ik heb dit moment kunnen voorzien en het is mij gegund om af te bouwen. Na bijna twintig jaar vrijwilligerswerk voor Sallands Mooiste stop ik. Het heeft me goed gedaan dat er vertrouwen was in mijn rol als voorzitter van de jeugd en de laatste negen jaar als algemeen voorzitter. Ik hoop dat ik het vertrouwen niet heb
beschaamd. De 'VVH-jas' paste mij prima; het voelde warm en vertrouwd. Wat zijn we toch een mooie en gastvrije vereniging. Tegelijkertijd fanatiek op alle terreinen. Of dat nu de voetbalambitie betreft of een spic en span sportpark; we gaan er altijd voor en zijn tegelijkertijd kritisch op ons
eigen gedrag. Bovenal willen we gewoon blijven en niet met de neus omhoog lopen. Maar voor wie lopen we ons het vuur zo uit de sloffen? Ik kan dat uiteraard niet invullen voor een ander, maar merk in alles dat we gaan voor onze jeugd en het goede verenigingsgevoel. Wie de jeugd heeft, heeft de toekomst. Voel je welkom bij ons!

Uit alles blijkt dat we meer zijn dan voetbal alleen. Voor mij persoonlijk breekt er nu een tijd aan dat er meer is dan voetbal alleen. Mijn hoofd raakt leeg van al die regeldingen, maar ik blijf uiteraard lid, bezoek wedstrijden en drink graag een biertje in onze gezellige kantine. Op een andere manier genieten van onze vereniging. Ik ga goed weg en dat heeft heel veel te maken met het bestuur, commissies en de vele vrijwilligers én uiteraard onze nieuwe voorzitter. Wat heerlijk dat ik alles heb kunnen regelen en overdragen. Het doet me goed om de voorzittershamer aan Arjen te geven. Een clubman in hart en nieren, die er vol voor gaat en zich omringd weet door een fantastisch bestuur. Ook een voorzitter die het anders doet dan ik; zoals elke voorzitter zijn eigen kleur geeft aan een bepaalde periode van ons mooie bestaan. Dat is logisch, goed en verdient alle steun. Succes Arjen!

Beste (ere)leden, vrijwilligers, sponsoren en betrokkenen, ik wens jullie het allerbeste, persoonlijk en tezamen als vereniging. Bedankt voor het vertrouwen en de bereidheid om mij in alles te steunen. Ik zal een traan wegpinken, even weinig te zien zijn, maar evenzo met een vette glimlach en opgetogen gevoel naar vv Heino komen; een deel van mijn bestaan. Voetbalvereniging Heino is in alle opzichten een manier van leven waarvoor je het beste van jezelf wilt geven. Of je nu voetballer bent, lid, bestuurder of vrijwilliger: 'Ga staan voor onze trots vv Heino ... het is de club waar ik van hou'.

In de Algemene Ledenvergadering ben ik overstelpt met mooie woorden van waardering. Dat heeft me goed gedaan en tegelijkertijd wil ik dat delen met jullie allemaal. Immers, samen dragen we de vereniging!

Peter Vervloet

KORBELD

VOETBALVERENIGING HEINO

bakkerij VAN DER MOST

2020 WINTERLOOP

32e editie

4 JANUARI

Start en finish op Sportpark 'De Kampen'

Schrijf je nu in via

www.mijninschrijving.nl

Inschrijven op de dag zelf:
- Sportkantine vv Heino vanaf 12.00 uur (tot 10 min. voor de start)
- Teaminschrijving via speciaal formulier

Meer informatie:
Kijk op de website: vvheino/commissies/evenementencommissie/winterloop

Starttijden en inschrijfgeld

500 m t/m 6 jaar	13.00 uur	€ 2,00
1 km t/m 9 jaar	13.10 uur	€ 2,00
2.5 km vanaf 10 jaar	13.25 uur	€ 3,00

Prijsuitreiking na finish in de sportkantine

5 km en 10 km	14.10 uur	€ 6,00

(jeugdleden vv Heino € 5,00)
Prijsuitreiking 15.30 uur

Prijzen

- 500 en 1 km: 1e drie een beker
- 2.5 km: 1e drie jongens en 1e drie meisjes een beker
- 5 en 10 km: 1e drie heren en 1e drie dames in natura

Extra prijzen

- verbetering parcoursrecord: 2.5 km, 5 en 10 km
- 'Kampioen Heino' 1e dame en heer op de 5 en 10 km

Kleed- en douchegelegenheid zijn op het sportpark aanwezig
Sportpark "de Kampen" Stationsweg 10 - 8141 SC Heino
Tel. 0572-392033

DK5DESIGN

EVENTTIMER.NL tijdregistratie voor sportevenementen

vvheino.nl

VAN DE BESTUURSTAFEL ...

In deze terugkerende rubriek proberen we onze leden en vrijwilligers inzicht te geven in alles wat wordt besproken en besloten in het bestuur. Heb je vragen, spreek ons dan aan.

Terugblik Algemene Ledenvergadering (ALV)

Op vrijdagavond 22 november hebben we afscheid genomen van Hendry Ekkelkamp als voorzitter van de Sponsorcommissie en Peter Vervloet als voorzitter van het bestuur. Beiden nogmaals bedankt voor jullie inzet! Nieuw in het bestuur zijn benoemd; Franc ter Laak als voorzitter van de Kantinecommissie, Joey Lute als penningmeester, Bram Vervloet als voorzitter van de Sponsorcommissie en tenslotte Arjen Stegeman als voorzitter van algemeen en dagelijks bestuur. Deze vrijdagavond was goed bezocht en gezellig.
► Woorden Peter nieuwe bestuursleden

Kijk ze daar het veld opkomen, dragen fier het groen, wit, zwart

Tijdens de ALV zijn de nieuwe shirts onthuld. Wat geweldig dat we na de winterstop eindelijk met zijn allen kunnen genieten van het prachtige nieuwe tenue!

Verduurzaming op het sportpark

Een agendapunt bij de ALV was ook de werkgroep die met het thema duurzaamheid aan de slag gaat. Wij zijn groen en het wordt ook tijd dat we daar serieus werk van maken. Wordt vervolgd!

Roalter Sportakkoord

Binnen het Roalter Sportakkoord worden de visie, lokale thema's en ambities voor de Raalter sport uitgewerkt. Centraal staan de thema's: inclusief sporten en bewegen, duurzame sportinfrastructuur, vitale aanbieders, positieve sportcultuur, van jongs af aan vaardig in bewegen en (top)sport die inspireert.
Om tot het lokale Sportakkoord te komen, komt er binnen de (clusters van) kernen iedere maand een betrokken groep mensen, waaronder een vertegenwoordiger van vv Heino, een avond bij elkaar om met de plannen aan de slag te gaan en de uitvoeringsagenda uit te werken.
►Sportbedrijf Raalte: https://bit.ly/2OPqVPQ

Aanvalsplan tegen racisme in het voetbal

De KNVB komt samen met het kabinet uiterlijk op 31 januari met een aanvalsplan om racisme in het voetbal te bestrijden. Dit aanvalsplan zal dan onder meer de volgende maatregelen bevatten:

- Uitrol meldplicht bij stadionverboden (controle op naleving)
- Er komt meer capaciteit en prioriteit om racisme en discriminatie in het voetbal strafrechtelijk te bestrijden.
- Persoonsgerichte aanpak landelijk inzetten en in samenhang tussen voetbal, justitie en overheid.
- Meldingsapp om racisme en discriminatie te kunnen melden.
- Overheid wil investeren in slimme camera's bij voetbalwedstrijden en gelijktijdig barrières wegnemen om deze beelden te delen.
- Landelijk plan om in samenhang met elkaar naast straf- en tuchtrecht ook opvoedkundig te straffen.
- Thema 'bestrijding racisme' krijgt landelijke, centrale aanpak.

Bron: KNVB

Nog geen jubileumboek?

In de kast bij de koffiehoek in de kantine liggen ze op je te wachten. Toon je lidmaatschapskaart en betaal slechts €12,50! Ook bij de Readshop en Smulbaai worden ze aangeboden, daar is de prijs €19,69.

Noteer in je agenda

Op zaterdag 21 december staat vanaf 16:00 uur de jaarlijkse Kerstborrel in onze kantine weer op de planning. Bij deze ben je van harte uitgenodigd! Dit jaar geen woordje van de voorzitter, maar hij zal op 4 januari wel aanwezig zijn.

Op zaterdag 4 januari is namelijk onze Bakkerij Van der Most – vv Heino Winterloop. Meer informatie is te vinden in dit clubblad en op de site. Na de prijsuitreiking van dit sportieve evenement start de Nieuwjaarsborrel, een nieuw onderdeel op onze evenementenkalender. Komt allen! Om pakweg 16:30 uur zullen we gezamenlijk een toast uitbrengen op het nieuwe jaar.

de Haan Machinefabriek

Module - en Machinebouw
Productie van modules en machines voor diverse branches.

Metaalbewerking (Verspaning)
Frezen, draaien, etc conventioneel en c.n.c. Diverse bewerkingscentra met palletwisselaar. Draaimachines met aangedreven gereedschap.

Lassen
Hoogwaardige lasprocessen met gecertificeerde lassers. Nauwkeurig machineconstructiewerk in aluminium, rvs en staal.

Value Engineering
Door onze know-how van verspaning, las- en montage technieken kunnen wij uw ontwerp vaak vereenvoudigen en optimaliseren.

de Haan Machinefabriek B.V.
't Zeegsveld 5
Postbus 33
8140 AA Heino
T 0572 - 391 331
F 0572 - 391 187
info@dhmheino.nl
www.dhmheino.nl

Zaal-restaurant "De Remise"
Tel. (0572) 39 30 45
info@zaalrestaurantderemise.nl
Lekker uit eten in de buurt van Zwolle?
Dat is geen probleem!

- buffetten
- à la carte
- speciale kindermenu's
- arrangementen voor familie, vriendengroep of bedrijven

Schoolbosweg 10
8141 PX Heino

Activiteiten, o.a.
- fietsen
- klimmen
- goudzoeken
- klompjesgolf
- huifkartocht
- handboogschieten
- klootschieten

Camping Heino

De Remise is onderdeel van Camping Heino, www.campingheino.nl

VISHANDEL
GEBR. VAN DIERMEN
SPAKENBURG

Wij bakken de vis de hele dag vers
Bestellen kan ook tel 0653306450
Dit alles op zaterdag en maandag bij u op de markt in Heino
Zeevishandel Gebr.van Diermen Spakenburg
Nieuw nu ook online uw vis bestellen
www.gebrvandiermen.nl info@gebrvandiermen.nl

Even voorstellen: Bram Vervloet

Beste leden, mijn naam is Bram Vervloet, ik ben 26 jaar en woon in Heino. Op mijn zesde ben ik begonnen met voetballen bij de mooiste club van Salland en na een korte stop van twee jaar ben ik sinds dit jaar weer te vinden op het veld en wel als aanvaller (lees: invaller) bij Heino 5.

Doordeweeks ben ik werkzaam als intern projectmanager bij Thinkwise (software-bedrijf) in Apeldoorn. In deze rol leid en ondersteun ik projecten die het bedrijf moeten verbeteren. Denk hierbij aan projecten op het gebied van kwaliteit, samenwerking met onderwijsinstellingen en doorontwikkeling van eigen (interne) systemen.

Sinds vorig jaar ben ik ook actief bij de Sponsorcommissie. Ik werd destijds gevraagd om eens te komen kijken en werd meteen gegrepen door de manier waarop wij als vereniging invulling geven aan sponsoring. Juist die extra stap willen zetten en een win-winsituatie creëren spreken mij erg aan.

Afgelopen ALV heb ik de eer gekregen om de rol als voorzitter te vervullen. Hier heb ik veel zin in en ik wil samen met jullie laten zien dat vv Heino voor sponsoren een vereniging is om bij te horen. Ik sta dan ook open voor jullie ideeën en ga graag het gesprek aan. Tot snel!

KLAVERJASSEN BIJ VV HEINO

Wat?
Klaverjassen bij vv Heino gedurende de winterstop. Een mooie manier om de voetballoze zaterdagen in te vullen.

Waar?
Kantine voetbalvereniging Heino

Wanneer?

Zaterdag:

7 december	13:30-16:30 speluitleg beginnende spelers
14 december	13:00 inschrijven, 13:30 kaarten
21 december 2019	12:30 inschrijven, 13:00 kaarten
11 januari 2020	13:00 inschrijven, 13:30 kaarten
18 januari 2020	13:00 inschrijven, 13:30 kaarten
25 januari 2020	13:00 inschrijven, 13:30 kaarten

Deelname voor iedereen, inschrijfkosten € 4,00

koffie en thee zijn inbegrepen,
tot ziens in de sportkantine

Kaartclub vv Heino

www.vvheino.nl

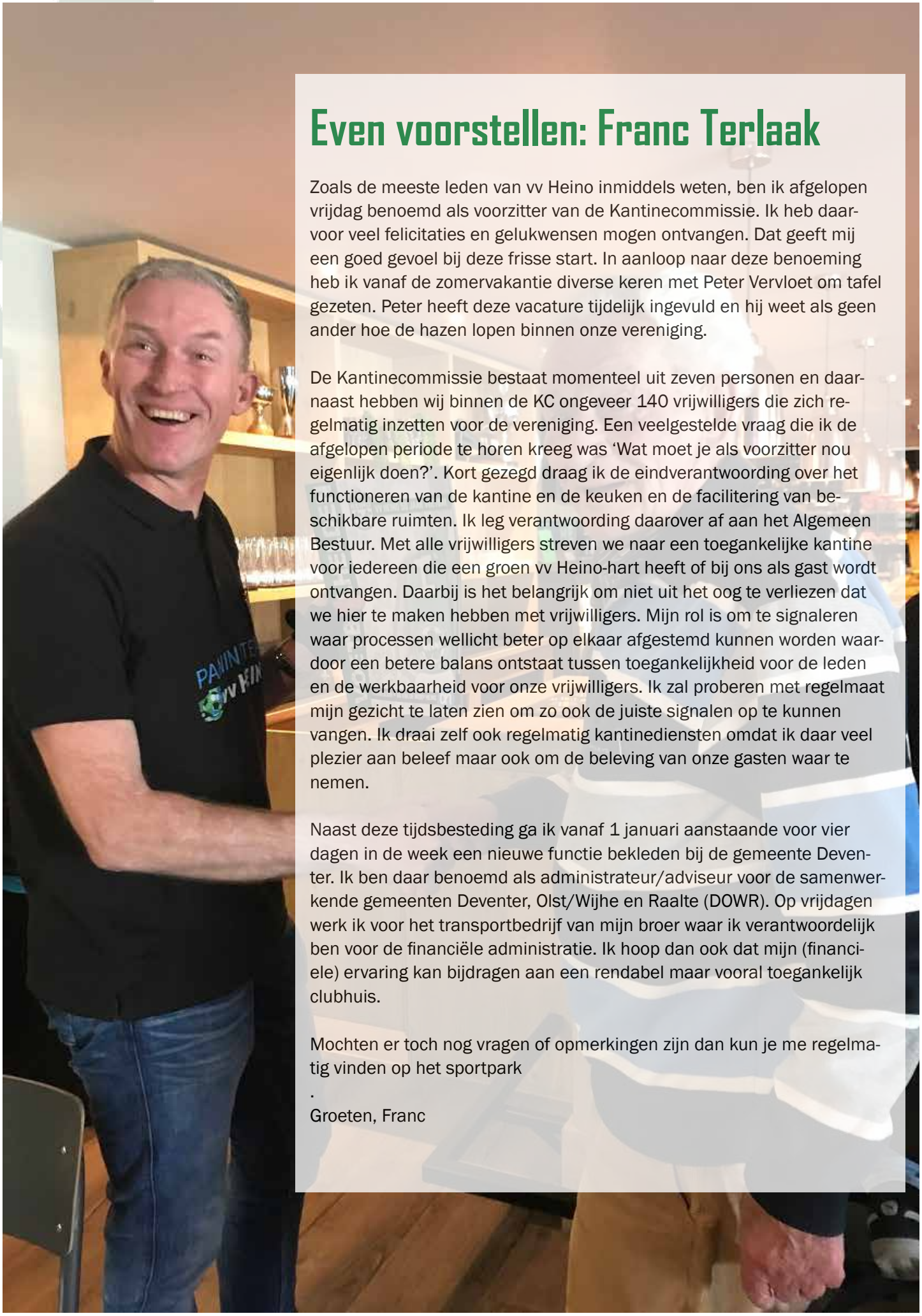

Even voorstellen: Franc Terlaak

Zoals de meeste leden van vv Heino inmiddels weten, ben ik afgelopen vrijdag benoemd als voorzitter van de Kantinecommissie. Ik heb daarvoor veel felicitaties en gelukwensen mogen ontvangen. Dat geeft mij een goed gevoel bij deze frisse start. In aanloop naar deze benoeming heb ik vanaf de zomervakantie diverse keren met Peter Vervloet om tafel gezeten. Peter heeft deze vacature tijdelijk ingevuld en hij weet als geen ander hoe de hazen lopen binnen onze vereniging.

De Kantinecommissie bestaat momenteel uit zeven personen en daarnaast hebben wij binnen de KC ongeveer 140 vrijwilligers die zich regelmatig inzetten voor de vereniging. Een veelgestelde vraag die ik de afgelopen periode te horen kreeg was 'Wat moet je als voorzitter nou eigenlijk doen?'. Kort gezegd draag ik de eindverantwoording over het functioneren van de kantine en de keuken en de facilitering van beschikbare ruimten. Ik leg verantwoording daarover af aan het Algemeen Bestuur. Met alle vrijwilligers streven we naar een toegankelijke kantine voor iedereen die een groen vv Heino-hart heeft of bij ons als gast wordt ontvangen. Daarbij is het belangrijk om niet uit het oog te verliezen dat we hier te maken hebben met vrijwilligers. Mijn rol is om te signaleren waar processen wellicht beter op elkaar afgestemd kunnen worden waardoor een betere balans ontstaat tussen toegankelijkheid voor de leden en de werkbaarheid voor onze vrijwilligers. Ik zal proberen met regelmaat mijn gezicht te laten zien om zo ook de juiste signalen op te kunnen vangen. Ik draai zelf ook regelmatig kantinediensten omdat ik daar veel plezier aan beleef maar ook om de beleving van onze gasten waar te nemen.

Naast deze tijdsbesteding ga ik vanaf 1 januari aanstaande voor vier dagen in de week een nieuwe functie bekleden bij de gemeente Deventer. Ik ben daar benoemd als administrateur/adviseur voor de samenwerkende gemeenten Deventer, Olst/Wijhe en Raalte (DOWR). Op vrijdagen werk ik voor het transportbedrijf van mijn broer waar ik verantwoordelijk ben voor de financiële administratie. Ik hoop dan ook dat mijn (financiele) ervaring kan bijdragen aan een rendabel maar vooral toegankelijk clubhuis.

Mochten er toch nog vragen of opmerkingen zijn dan kun je me regelmatig vinden op het sportpark
.
Groeten, Franc

Zorgpremie Salland Zorgverzekeringen bekend! Basispremie: €113,90 per maand

Op 12 november hebben alle zorgverzekeraars hun premie bekendgemaakt. Zo ook onze eigen sponsor. Bij Salland Zorgverzekeringen betaal je in 2020 €113,90 per maand voor de basisverzekering.

Stap je over naar Salland Zorgverzekeringen en doe je dat via onze club? Dan krijg jij korting op je aanvullende en tandartsverzekering én je scoort een bedrag voor onze clubkas.
Ook maak je via deze actie kans om jouw lidmaatschap bij de club terug te winnen. Mooie win-win dus! Overstappen is heel gemakkelijk. Je regelt het via www.salland.nl/vvheino. Salland zegt je huidige zorgverzekering op.

Wil je eerst nog even kijken wie Salland is en waar ze voor staan? Kijk dan eens op www.salland.nl.
Je kunt daar ook de verschillende pakketten met elkaar vergelijken, zodat je een verzekering kunt afsluiten die helemaal bij jouw situatie past.

ACTIVITEITEN VOOR JONG EN OUD BIJ DE CLUB

EVENEMENTENCOMMISSIE
DOOR: DIANE EILANDER

Het is warmpjes in de kantine

Ik ben met mijn gedachten al in de zon op de Filipijnen … of komt het door de warme deken die over me heen ligt? Nee, het zijn vast de goede prestaties van de Heinose teams of de gezelligheid op een willekeurige zondagmiddag in een volle kantine die mij dit warme gevoel geven.

We hebben net de Algemene Ledenvergadering achter de rug die ook voor de Evenementencommissie een grote verandering bracht, omdat wij de oprichter van onze commissie hebben moeten laten gaan. Maar nu Arjen Stegeman voorzitter is van de hele club, is hij natuurlijk niet uit beeld en iemand die bijna geboren en getogen is op het voetbalveld laten we graag die taak vervullen. Wij hebben er vertrouwen in dat hij bij menig activiteit aanwezig is, gewoon omdat het kan.

Met de Voetbal2daagse en de eerste zondagmiddag van de Battle of the Teams zijn de eerste activiteiten van het voetbalseizoen alweer achter de rug. En wat die laatste activiteit betreft kan ik degenen die het gemist hebben aanraden om er de volgende keer op 9 februari zeker bij te zijn. Dan zal Heren 8 gaan proberen om net als Heren 4 een supergezellige middag neer te zetten. Erg benieuwd wat H8 te bieden heeft. Zorg dat je het niet mist!

Ook is de eerste van de winterse jeugdactiviteiten al achter de rug en zijn de jongste voetballers van de club verblijd met een cadeau van de Goedheiligman. Op **13 december zal Fear Factor** gespeeld worden door JO12 en JO13 en in het nieuwe jaar wordt op **25 januari Peking Express** gespeeld door JO10 en JO11. Op **7 februari** sluiten we de winterse activiteiten af met de **Voetbalbingo** die door de grote populariteit inmiddels al in twee groepen verdeeld is.

Vergeet niet dat je deze kerstvakantie ook naar de sporthal en naar het sportpark kunt komen. Binnen in de sporthal zal voor de senioren het **Futsal** gespeeld worden. Daar waar we van plan waren om het dit jaar anders te doen en de H1-poule voor de kerst te laten spelen, hebben we dit helaas moeten cancelen vanwege te weinig animo. Des te meer zal door de organisatie hun best worden gedaan om de twee andere avonden succesvol te maken. Op **vrijdag 27 december** speelt de poule met onder andere Heren 2 uit Heino en teams uit Raalte en Lemelerveld. **Zaterdag 28 december** zal het mixtoernooi plaatsvinden en zijn alle seniorenleden welkom om even een balletje te trappen. Erg lekker om tijdens de winterstop het balgevoel goed te houden. Voor jeugdleden is de opgave voor **het Kersttoernooi** al geweest en wordt nu druk aan de indeling gewerkt. Kom vooral even kijken en neem opa of oma ook gerust mee. Naast de **traditionele Kerstborrel op zaterdag 21 december** zal voor het eerst een **Nieuwjaarsborrel** gehouden worden op **4 januari**, na afloop van de Winterloop. Na de prijsuitreiking van de Winterloop kunnen we elkaar in de kantine het allerbeste wensen voor 2020 en met elkaar het glas heffen!

En natuurlijk zal de winterstop de winterstop niet zijn zonder de zaterdagmiddagen met het **Klaverjassen**. Voor de nieuwelingen is het dit jaar mogelijk om op **zaterdagmiddag 7 december** het kaartspel te leren. Dus ben je nieuwsgierig of wilde je altijd al een keer leren klaverjassen? Kom dan een kaartje leggen! De middagen voor het echie starten op **14 december**, de tweede editie georganiseerd door Twan en Thijs.

Zo komen we de winter wel door! Al die weken dat ik op de Filipijnen zit weet ik dat jullie je misschien wel net zo goed vermaken in Heino met al die bezigheden. Bij deze wens ik dan iedereen ook alvast hele fijne, gezellige en sportieve feestdagen toe!

Notulen Algemene Ledenvergadering 22 november 2019

Aanwezig: 94 leden

1. **Opening**
   Voorzitter Peter Vervloet opent de Algemene Ledenvergadering en heet alle leden en ereleden van harte welkom.
   Afmelding is ontvangen van: Kevin Bruggink, Jessica Slotman, Luuk Groenewoud, Jan van Hittersum, Dennis Hilgenkamp, Frits Swüste, Joey Swüste, Rik Keijzer, Brent Hoppen, Dirk Jan Slotman, Tino Ellenbroek.

2. **Notulen Algemene Ledenvergadering van 27 november 2018**
   De notulen hebben in ons clubblad en op onze website gestaan en worden ongewijzigd goedgekeurd.

3. **Notulen Bijzondere Ledenvergadering van 26 maart 2019 (2 stuks)**
   De notulen hebben in ons clubblad en op onze website gestaan en worden ongewijzigd goedgekeurd.

4. **Notulen Bijzondere Ledenvergadering van 26 april 2019 (2 stuks)**
   De notulen hebben in ons clubblad en op onze website gestaan en worden ongewijzigd goedgekeurd

5. **Ingekomen stukken**
   Er zijn geen ingekomen stukken.

6. **Mededelingen**
   - Kerstborrel: zaterdag 21 december, vanaf 15.30u inloop.
   - Winterloop: zaterdag 4 januari, met na afloop snert en een borrel.
   - Klaverjassen: gedurende de winterstop.
   - Geen penningmeester achter de tafel, gaan we zo benoemen. Afgelopen jaar wel Joey Lute actief als waarnemend penningmeester. En Jan Mulder en Will ten Voorde voor de bancaire zaken. Bedankt allen!
   - Ledenadministratie is qua bezetting veranderd. Marian en Ferdi Fuselier zijn gestopt. Bedankt! Nu in handen van Anuschka Wagenmans en Marc Bomhof.
   - We gaan de nieuwe kleding presenteren. Na besluitvorming in het voorjaar en enige vertraging dan nu eindelijk de shirts binnen. Uitgifte vindt medio januari plaats. Mededeling hierover volgt. Dorien, Jordy, Berndt en Mark presenteren de nieuwe kleding. Deze voorbeelden blijven tot de uitgifte te bezichtigen in de kantine.
   - Alle teams hebben een sponsor! Hulde!

7. **Jaarverslag van de secretaris over het verenigingsjaar 2018-2019**
   Ook dit jaar heeft Timo weer een mooie presentatie gemaakt, waarin hij alle leden meeneemt door het afgelopen verenigingsjaar. Aan de hand van een aantal vragen van Timo komen alle commissies aan bod. Peter bedankt Timo voor de presentatie. Het jaarverslag lag voor leden ter inzage in de bestuurskamer. De leden verlenen instemming voor het beleid/plannen zoals gemeld in het jaarverslag.

8. Jaarverslag van de penningmeester over het boekjaar 01-07-2018 / 30-06-2019

- Joey Lute geeft als interim penningmeester uitleg bij het opgestelde jaarverslag over het boekjaar 2018-2019. Het verenigingsjaar is afgesloten met een positief resultaat van 311 euro. Joey bedankt eenieder voor zijn of haar inbreng in dit resultaat.
- Peter bedankt de financiële commissie voor de steun en bijdragen die zij het afgelopen jaar hebben geleverd.
- Het jaarverslag verkrijgt instemming.

9. Verslag van de kascommissie

- Het verslag van de kascommissie wordt voorgelezen door de voorzitter. De kascommissie, Brenden Hengeveld (2e jaar) en Ico Nijboer (1e jaar), heeft de kascontrole gedaan en stellen voor het bestuur decharge te verlenen voor haar gevoerde financiële beleid. De Algemene Ledenvergadering gaat hiermee akkoord.
- Brenden Hengeveld wordt bedankt voor bewezen diensten.
- Ico Nijboer en Marc Bomhof zullen volgend jaar de kascommissie vormen. Robin Fühler staat als reserve op de lijst. Geïnteresseerden mogen zich melden bij het bestuur

10. Nieuwe beleidsperiode 2019-2024

Tijdens de vergadering besproken welke punten we hebben bereikt. Helaas ook een aantal punten niet behaald (minder dan de punten die we wel bereikt hebben).
Duurzaamheid is helaas niet behaald en zal een groot speerpunt zijn de komende jaren.
Koers verandert niet. Plan is om het vrijwilligerswerk meer te verdelen.
Drie inkomstenbronnen:

- ledenaantal stabiliseren
- inkomsten uit kantine en evenementen verhogen
- inkomsten uit sponsoren verhogen

Op technisch vlak huidige koers voortzetten.
Duurzaamheid:
Rob Hoppen en Frits Lindeboom hebben een voorlopig plan neergezet voor duurzaamheid. Versterking is nog gewenst om te kijken hoe we hier goed mee verder kunnen. Eventueel zal er een BLV uitgeschreven worden zodra het plan gereed is. Wil je dit team versterken: meld je dan bij Rob Hoppen of Frits Lindeboom.

11. Bestuursverkiezing

- Aftredend: Hendry Ekkelkamp, voorzitter sponsorcommissie.
  Hendry bedankt. Het waren drie fantastische jaren. Het laatste jaar was niet makkelijk. Hij zal de kleding nog verder afwerken. Hendry ontvangt de bloemen van Diane.
- Peter heeft een mooi stuk te zeggen voordat hij aftreedt. Hij bedankt iedereen voor zijn of haar vertrouwen.
  Symbolisch geeft Peter de voorzittershamer aan de vice-voorziter: Raymond.
  Vijf klokken als cadeau voor het clubhuis met vv Heino logo.
  De groene broek draagt Peter over aan de kandidaat-voorzitter: Arjen Stegeman.
  Daniel Vloedgraven en Brent Hoppen: bedankt voor het mooie eerbetoon bij de ingang van de sportkantine.
  Ga staan voor onze trots: vv Heino.
  Aftredend: Peter Vervloet als voorzitter van het dagelijks en algemeen bestuur.
  Diane geeft Peter bloemen.

Namens het bestuur een woord van dank door Timo.
Vice-voorzitter Raymond Pot neemt het woord over van Peter Vervloet.

- Herkiesbaar: Peter Telgenkamp als voorzitter jeugdcommissie.
  Akkoord voor zijn 2e termijn.
- Kandidaatstelling penningmeester: Joey Lute
  Akkoord bevonden door de aanwezige leden
- Kandidaatstelling voorzitter kantinecommissie: Franc ter Laak
  Akkoord bevonden door de aanwezige leden
- Kandidaatstelling voorzitter sponsorcommissie: Bram Vervloet
  Akkoord bevonden door de aanwezige leden.
- Kandidaatstelling voorzitter dagelijks en algemeen bestuur: Arjen Stegeman
  Akkoord bevonden door de aanwezige leden

Raymond geeft de hamer en het woord over aan Arjen Stegeman, de nieuwe voorzitter.

12. Rondvraag

Jan Meijerman senior: Kan de ingang van de kantine niet veranderen zodat mensen met rolstoel beter binnen kunnen komen?
Reactie: We nemen dit mee en gaan bekijken wat de mogelijkheden zijn binnen de AC. We komen erop terug.
Marianne Wijkstra: Kan een kleedkamer op slot tijdens een wedstrijd. Vooral voor de gasten?
Reactie: We nemen mee of dit mogelijk is.
Herman Kortstee: Wat doet de gemeente met de parkeerplaats. Komen er nog oplaadpalen voor elektrische auto's?
Reactie: Wij kunnen het aanvragen maar de gemeente kan dit alleen beslissen.
Herman Kortstee: niet tevreden over de muntenautomaat. Het is niet duidelijk wat er in kan. Hij wordt vaak aangesproken.
Reactie: We zullen bekijken of het noodzakelijk is om wijzigingen door te voeren.
Harm Steg: Kunnen de rugnummers niet in het programmaboekje vermeld worden?
Reactie: We zullen dit aanpassen.

Voordat we afsluiten wil Arjen een welkom voor de heer Oesenburg van de KNVB.
Hij feliciteert de nieuwe bestuursleden. Het is een voorrecht om bestuurslid te mogen zijn.
De heer Oesenburg is hier in de functie van ambassadeur van de KNVB.
Hij is hier om de scheidende voorzitter toe te spreken.
Peter ontvangt de zilveren bondsspeld voor zijn jarenlange inzet als vrijwilliger en bestuurslid, inclusief certificaat en bloemen.

13. Sluiting

Dankzegging door de nieuwe voorzitter namens het gehele bestuur.
Het Jubileumboek is nog te verkrijgen hier in de kantine en bij de Smulbaai en Readshop.
Arjen had ook een woordje voorbereid maar durft niet meer. Nu tijd voor de inwendige mens.
De Grune Duvels hebben het nieuwe clublied geschreven. Behalve de 2 muntjes van de penningmeester ontvangt elke aanwezige een "grune duvel" om te proberen. Iedereen bedankt voor zijn of haar komst.

Deze vergadering wordt gesloten om 21.20 uur

Nog op zoek naar een mooi cadeau voor de feestdagen ? Het prachtige vv Heino Jubileumboek kun je nog steeds kopen! Voor het jubileumbedrag van €19,69 kun je daar iemand anders (of jezelf natuurlijk) heel blij mee maken. Ben je lid van vv Heino, dan kost het zelfs maar €12,50!

Je kunt het Jubileumboek kopen in de winkels van de Readshop of de Smulbaai. Bestellen kan ook in de webshop van de Smulbaai. Ze verzorgen desgewenst ook de verzending:
https://www.smulbaai.com/

Leden kunnen voor het gereduceerde tarief een boek kopen via
janderkstegeman@hotmail.com

Meer over het jubileumboek , klik op onderstaande links:
https://www.vvheino.nl/het-jubileumboek-een-sneak-preview/
https://www.hoezoheino.nl/jubileumboek-vv-heino-in-de-voorverkoop/
https://www.destentor.nl/salland/geboorte-van-het-vv-heino-jubileumboek~ac6fe05a/?referrer=https://www.google.com/
http://www.vvheino.nl/jubileum/

WALKING FOOTBAL
BIJ VV HEINO: IETS VOOR JOU?

Walking Football is nu ook te vinden op de velden van vv Heino. Een voetbalvorm bedoeld voor de wat oudere voetballiefhebbers, waarbij het voetbaltempo op wandelniveau is. Hardlopen is dus ook niet toegestaan. Vrijdagmorgen 29 november was de primeur voor vv Heino: acht enthousiastelingen kregen deze morgen uitleg over de spelregels. Na een warming-up kwamen de spieren een beetje los en nog wat onwennig werd er een partijspel gespeeld.

De groep kan nog versterking gebruiken, dus we hopen dat er meer mensen zijn die dit willen proberen. Je hoeft nog geen lid te zijn om mee te doen. Misschien ken je iemand die het ook wel wil proberen, maar twijfelt of het iets voor hem is. Kom samen naar het sportpark en ervaar dat voetbal op dit niveau ook leuk kan zijn!

Voor meer informatie:
Alfred Kiekebosch 06-55743421 of
Jan Spijkerman 06-27833827

Mailen mag ook: seniorencommissie@vvheino.nl.

WALKING FOOTBALL BIJ VV HEINO: DOE MEE!

Bij vv Heino hebben we verschillende voetbalvormen voor senioren. Naast de normale competitievormen, hebben we bijvoorbeeld ook de zeven-tegen-zeven-teams die op een half veld met aangepaste spelregels spelen. Maar er is nog een manier om te blijven voetballen, of om weer te gaan voetballen: *walking football.*

Van de sponsorcommissie

BOSCH CAR SERVICE HEINO VERRAST OUDERS EN SPELERS!

DOOR: BRAM VERVLOET

Dat sponsoren sterk betrokken zijn bij onze vereniging bleek woensdag 30 oktober maar weer eens. Spelers, leiders en ouders van MO12-1 en JO9-3G werden door Bosch Car Service Heino blij verrast tijdens de uitgifte van de spelerstassen.

Remco Frijlink (bedrijfsleider BCS) besloot bovendien om de ouders en leiders van beide teams een waardebon te geven voor een gratis APK en de spelers een voetbalsetje met sportdrank. Dat kan niet anders dan mooie resultaten opleveren voor de komende seizoenshelft!

Garage met een dorpskarakter

Bosch Car Service Heino is gespecialiseerd in het onderhoud van auto's, motoren, campers en caravans en heeft daarnaast ook een ruim aanbod aan occasions. Zoals het team van Remco zelf zegt: de gemoedelijke sfeer van een dorpsgarage met de kwaliteit van een officiële dealer. Het gemoedelijke zien wij zeker terug in de actie van Remco en daar zijn wij als vereniging ontzettend blij mee.

Namens beide teams en de vereniging,

Bedankt Remco!

BOSCH CAR SERVICE HEINO

Contact:
C. Huijgensstraat 4
8141 GM Heino
T: 0572 394959
E: info@boschcarserviceheino.nl
Privacy en cookieverklaring

OPENINGSTIJDEN

Maandag	08:00 - 17:30
Dinsdag	08:00 - 17:30
Woensdag	08:00 - 17:30
Donderdag	08:00 - 17:30
Vrijdag	08:00 - 17:30
Zaterdag	09:00 - 12:30
Zondag	gesloten

SPONSOREN BEDANKT!

Aarnink Accountants
Aberson
Adficount Salland BV
Ajax supporters
Albert Heijn
Allround in bedrijfsveiligheid
Antonissen transport heino
Apotheek Heino BV
Auto Service Heino
Autobedrijf Harrie Nijboer
AVXL
Bakkerij van der Most
Bandencentrum Heino
Barry Dijkman
Beekman Elektro
Bij Negen
Boerdijk dienstverlening
Boerdijk juwelier
Boni Supermarkt
Bosch Car Service
Buuffie's
Cafe de Baron
Cafe Restaurant De Olde Wetering
Catering en Partyservice van Dam
Chinees Hong Bin
Constructiebedrijf Kruiper BV
Dabeko
De Groene Weg BV
De Haan Machinefabriek BV
De Jong & Laan Accountants
De Smulbaai
De Zaak Electronics
DJ Jasper Esman
DK5design
Dreamplafonds
Dreamteam
DWMakelaardij
Echt Syl Coaching
Elektrocentrum Lemelerveld
Erwin Otten Advies (Regio-bank)
Estufa BV
Fakkert Diervoeders
Feyenoord Supporters
Flynth
Foreco
Frits vd Linden
Gasterij de Kruidentuin
Garage Dalhuisen-Lok
Haarmode Spiegelbeeld
Hanos
Hartholt Bewindvoering
Hartholt - Olie
Het Buitenhuys
Hrpm B.V.
Rob Hartholt
Heeger Makelaardij
Herenkapsalon De Barbier
Het Kantoor Administraties
Hilgenkamp Bouwservice
Holtkuile Tuincentrum Raalte
Hoppen B.V.
Hoveniersbedrijf Horstman
Hoveniersbedrijf D. Lubbers
Hunneman Milieu-Advies
Innofeet
Jansma Versgroothandel
Jansman Bouwbedrijf
Joop Elders
Jos Lamers Bouw- en Verbouw
K. van der Spijk en Zn.
K en K relatiegeschenken
Kamphof Veetransporten VOF
Kjelvik
Klunder Bouwbedrijf
Knock Knock jeansstore
Koole en Liebregts
Korbeld Verhuur
Kos Rietdekkersbedrijf
Kroese Wevers BV
Lenferink Schilderwerken
Lindeboom & Zn Ford
Lindenhorst Makelaars en Taxateurs
ImpriMedia
Maeike Blauw Fotografie
Marsman trailerbouw
Mekers slagerij
Melenhorst kalverhandel
Modus Modelmakerij
Multimate
N35 Media
Neppelenbroek Auto's
Nieuwenhuijse Volvo
Noize verhuur
Nivelco
Oosterlaar Rijschool
Ottenschot letselschade
Overmars Installatie
PassworD text Fusion BV
Rabobank Salland
R&S All round Timmerwerken
Reko B.V.
Restaurant De Mol
Reko B.V.
R.G.T. Tweewielercentrum
Rob Hartholt
Robair Groep
Roggendorf - security
Salland Tours
Salland Voetbal
Salland Units
Salland zorgverzekeringen
Satink Sanitair B.V.
Schutte Intersport
Seine Wonen
Smeenk Verhuur
SmitDeVries
Sono-druk B.V.
Sportcafe Time Out
SummerCamp Schaarshoek/ Elbo tours
Tandtechnisch laboratorium Heino
Timelight
Unive "De Onderlinge"
Overijssels vakantiepark Heino (Zaal-restaurant 'De Remise')
Van Diermen vishandel
Van Krevel Sierbestrating
van Riel B.V.
Vekoma
Vervloet Ontwikkel Persectief
Verzamelplaats Salland
Vincent Hartman Fotografie
VitalCentre Heino
Volkerink Heino
Vosman Bouwbedrijf
Vrienden van de VV Heino
Welkoop
Wijnhout Bouwbedrijf
Willemsen Installatie

we care for cattle!

Kamphof.eu

Coach van onder-nemers

www.jonglaan.nl

deJong&Laan

Ondernemende Accountants

dk5 design

OP ZOEK NAAR JOUW STIJL
logo
flyer
poster
kaart
en meer ...

Laat zien wie je bent!

Dorien Kouwert
grafische vormgeving

(06) 31 21 90 26

info@dk5design.nl
www.dk5design.nl

De Dorsvlegel 6
8141 HC Heino

ELEKTRO CENTRUM LEMELERVELD

BEELD EN GELUID

WASSEN EN DROGEN

INBOUW

KEUKENAPPARATUUR

KLEIN HUISHOUDELIJK

TELEFONIE

DECORATIE

WWW.ELEKTROCENTRUM.NL
Vilstersestraat 11 - 8152 AA - Lemelerveld - (0572) 372727

Veel van datgeen wat vanzelfsprekend lijkt, vereist de nodige tijd en moeite. Een goed voorbeeld hiervan is de teamkleding. Ieder jaar weer een drukke aangelegenheid! De kledingbeheergroep en vrijwilligers zorgen ervoor dat dit proces in goede banen wordt geleid.

Sinds een jaar of tien wordt ieder team vanuit het kledingfonds voorzien van een wedstrijdtenue. Dit initiatief is destijds ontstaan doordat enkele leden, waaronder Freddy Kemerink, opmerkten dat andere verenigingen hiermee bezig waren. Met de invoering daarvan was en is het niet meer nodig dat iedereen voor zichzelf kleding aanschaft, maar verloopt dit via de vereniging. Daarnaast werd met de opzet van het kledingfonds, ook de kledingbeheergroep in het leven geroepen.

(v.l.n.r: Bertus Neimeijer, Yvonne Tuten en Saskia Maatman)

Van de sponsorcommissie

DE KRACHT ACHTER ... HET KLEDINGFONDS!

DOOR: BRAM VERVLOET

De kledingbeheergroep houdt zich, zoals de naam al zegt, bezig met het beheer van de wedstrijdkleding, tassen, presentatiepakken, tassen en polo's. Zij zorgen ieder jaar weer voor de inname van kleding, het registreren van de voorraad, het aanvullen van de tekorten en de uitgifte voor het aankomende seizoen.

Het is ieder jaar weer passen en meten. Zeker wanneer de club voorzien wordt van een nieuw tenue, bijbehorende kleding en tassen. De start van het seizoen 2019-2020 is daarom ook anders dan andere jaren.

Onregelmatigheid in het ontvangen en uitgeven van kleding maakt dat de club dit jaar erg veel van de kledingbeheergroep vraagt. Lange vergaderingen en meerdere avonden aanwezig op de vereniging. De inspanning die geleverd wordt, wordt dan ook zeer gewaardeerd!

Marga Bos, Wilma Slotman, Annet Spijkerman, Joke Nijensteen, Saskia Maatman, Yvonne Tuten en Bertus Neimeijer: bedankt voor jullie inzet!

VAN DER MOST-VV HEINO WINTERLOOP

ZATERDAG 4 JANUARI 2020

Op zaterdag 4 januari 2020 vindt voor de 32e keer onze winteractiviteit plaats, de hardloopwedstrijd. Gestart onder de naam Veldloop, maar in 2018 omgedoopt tot de Van der Most-vv Heino Winterloop. Niet alleen qua naamgeving is er wat veranderd; in de loop der jaren zijn meerdere wijzigingen doorgevoerd. Als commissie proberen we hiermee het evenement zo aantrekkelijk te maken dat meer mensen besluiten om het nieuwe jaar sportief te starten door aan de Winterloop mee te doen.

DOOR: JAN VAN HITTERSUM, WINTERLOOPCOMMISSIE

500 meter aan programma toegevoegd en leeftijden aangepast

Ook dit jaar voeren we weer enkele wijzigingen door. Het blijkt dat de jeugd steeds jonger op de voetbalschool start en dat een kilometer hardlopen voor hen al een heel eind is. Daarom is besloten om een 500 meter aan het programma toe te voegen voor jongens en meisjes tot en met 6 jaar. De 1 en 2,5 kilometer blijven gehandhaafd, maar de leeftijd is wel aangepast. Aan de 1 kilometer kunnen nu jongens en meisjes van 7, 8 en 9 jaar meedoen en de 2,5 kilometer is nu opengesteld voor kinderen vanaf 10 jaar en daar is geen bovengrens aan gekoppeld. Dat betekent dat jeugdleden die 5 kilometer wat ver vonden en daarom van deelname afzagen, nu geen excuus meer hebben. Dat geldt natuurlijk ook voor de senioren die 5 kilometer te ver vinden. Ook zij kunnen het jaar sportief starten door aan de 2,5 kilometer deel te nemen.

Verder is besloten om de 5 en 10 kilometer gelijktijdig te starten en is hiermee het programma nog wat compacter geworden. Ook de toeschouwers hoeven dan wat minder lang in de kou te staan.

De al jaren succesvolle teamloop op de 5 kilometer is ook weer in het programma opgenomen. We hopen dat we dit jaar opnieuw weer meer teams mogen verwelkomen. De leiders hebben inmiddels de informatie over de teamloop toegezonden gekregen.

Wat wel nieuw is binnen de 5 kilometer is de sponsorloop. Al onze sponsoren zijn uitgenodigd om met een team mee te doen. De sponsoren lopen hun eigen teamloop en de sponsor die als eerste eindigt wint een vip-arrangement voor een van de thuiswedstrijden van het eerste team.

Verder wordt er door deelnemers aan zowel de 5 als aan de 10 kilometer gestreden om het Heinoos kampioenschap. De eerste dame en de eerste heer uit (voormalige gemeente) Heino op beide afstanden, wordt in het zonnetje gezet en ontvangt een prijs.

Afstanden, starttijden, inschrijfgeld en overige

Inschrijven kan bij voorkeur tot en met 3 januari 2020 tot 18:00 uur via de website www.mijninschrijving.nl en op 4 januari 2020 voorafgaand aan de start vanaf 12:00 uur in het clubhuis van vv Heino.

De starttijden en inschrijfgelden zijn als volgt:

500 m	13:00 uur	t/m 6 jaar, inschrijfgeld € 2,00
1 km	13:10 uur	t/m 9 jaar, inschrijfgeld € 2,00
2,5 km	13:25 uur	vanaf 10 jaar, inschrijfgeld € 3,00
5 km	14:10 uur	inschrijfgeld € 6,00, jeugdleden vv Heino € 5,00
10 km	14:10 uur	inschrijfgeld € 6,00

Let op!
Dit jaar wordt gestart met de kinderloop van 500 meter, vervolgens de 1 en daarna de 2,5 kilometer. De 5 en 10 kilometer starten gelijktijdig.

De prijsuitreiking van de 500 meter, de 1 en 2,5 kilometer vindt na afloop van de 2,5 kilometer plaats in het clubhuis. De prijsuitreiking voor de overige afstanden vindt plaats om 15:30 uur in het clubhuis. Voor alle deelnemers aan de 500 meter, de 1 en de 2,5 kilometer is er een herinneringsmedaille. Voor de 1 en 2,5 kilometer zijn er prijzen in de vorm van bekers. Voor de 5 en de 10 kilometer zijn er prijzen in natura.

Routebeschrijving

De routes van de 500 meter, 1 en 2,5 kilometer zijn op en rondom het sportpark. De routes van de 5 en 10 kilometer gaan voor het grootste deel over verharde wegen en verder over goed beloopbare brede bospaden. Een ideaal parcours voor mensen die eens wat anders willen dan alleen maar crossen. De routes zijn als volgt:

Route 500 meter
Start Sportpark vv Heino - Om veld 3 - Finish Sportpark vv Heino
Route 1 kilometer
Start Sportpark vv Heino – Stationsweg – Rozendaelseweg – Brinkweg - Finish Sportpark vv Heino
Route 2,5 kilometer
Start Sportpark vv Heino – Stationsweg – Centsweg – Bendijksweg - Rozendaelseweg – Brinkweg – Finish Sportpark vv Heino
Route 5 kilometer
Start Sportpark vv Heino – Stationsweg – Pastorielaan – Woolthuisweg – Bendijksweg – Raalterstraat – Japiksweg – Parallelweg – Stationsweg – Centsweg – Bendijksweg – Rozendaelseweg – Brinkweg – Finish Sportpark vv Heino
Route 10 kilometer
Twee keer de route van 5 kilometer

Voor vragen en/of meer informatie kun je terecht bij Jan van Hittersum via hittersum@hotmail.com of 06-12076012.

Airbag behoedt bezoekers vv Heino voor hoofdpijn

Het sportpark van voetbalvereniging Heino is er sinds vanmiddag weer een stukje veiliger op geworden. Enkele bezoekers zagen de grote videomast over het hoofd en liepen er hard tegenaan.

GESCHREVEN DOOR
Max van Olst

Bovenin de mast hangen camera's die de wedstrijden en trainingen registeren. Spelers kunnen met deze beelden hun eigen spel analyseren. Er blijkt dus een gevaarlijk randje te zitten aan de mast. "Het heeft iemand al z'n bril gekost en vorige week liep zelfs onze eigen voorzitter tegen de paal aan", zegt Mark Bruggink van vv Heino.

Airbag

Om het probleem te verhelpen werd de hulp ingeschakeld van de lokale stoffeerder Nico Neplenbroek. Hij maakte het speciale kussen dat de klap moet opvangen. "Je kan er nu met dertig kilometer per uur tegenaan lopen. Het werkt nu perfect!", aldus de trotse Nico.

https://www.rtvoost.nl/nieuws/321646/Airbag-behoedt-bezoekers-VV-Heino-voor-hoofdpijn

BRON: RTV OOST

MEER DAN VOETBAL?

DOOR: JESSICA SLOTMAN

Vv Heino, meer dan voetbal alleen … Wie is toch de man achter deze leus? Natuurlijk is dat Peter Vervloet! Veel langer geleden dan menigeen denkt, heeft Peter al zijn hart en ziel aan de vereniging gegeven. Hij heeft er veel tijd en energie in gestopt en het heeft hem naast heel veel plezier ook weleens zorgen gegeven.
Zocht je Peter? Hij was altijd wel te vinden op het sportpark De Hoge Kampen. Menigeen was ervan overtuigd dat hij zijn bed in het clubhuis had staan. Inmiddels heeft hij het voorzitterschap overgedragen. Wat hij achterlaat is een fundering waar de vereniging als een huis op staat. Hij benadrukt vooral dat we dit samen realiseren. De vraag is nu: heeft Peter wel iets anders dan alleen voetbal?

De enige manier om dit te weten te komen is om Peter uit te nodigen voor een kruisverhoor. Op een druilerige donderdagavond heb ik met hem afgesproken in het vertrouwde clubhuis. Stiekem ben ik nog wel op zoek gegaan naar zijn bed, maar heb het niet gevonden. Raar vond ik het om Peter in een andere hoedanigheid dan als voorzitter aan te treffen. Voor Peter was het ook wennen. Het was zijn eerste donderdagavond na het neerleggen van het voorzitterschap. Dat geeft toch gemengde gevoelens. Peter had altijd wel wat te doen of te regelen als voorzitter zodra hij het park betrad. Nu restte hem alleen een kopje koffie aan de bar te bestellen en te wachten omdat ik weer eens te laat was.

Gelijk met de deur in huis vallend stelde ik hem de eerste vraag: ‘Hoe werd je zaterdagochtend wakker na je aftreden?’ Als de voorzitterskater nog niet bestond dan heeft Peter er een perfecte beschrijving aan gegeven: katerig, leeg en een echt ‘the day after the day before’-gevoel. Wij denken allemaal dat hij maar één gaspit had branden, namelijk vv Heino. Gelukkig begon Peter direct al heel enthousiast te vertellen over meerdere gaspitjes die hij na het aftreden direct al op voluit heeft gezet. Nu de voetbal-verantwoordelijkheidsdruk eraf is, ontstaat er meer ruimte in zijn hoofd. De energie bruist en er borrelen allemaal nieuwe ideeën op in zijn hoofd. Als projectmanager is hij voor zichzelf een bedrijf gestart om van zijn hobby, of, zoals ik het zou omschrijven, om van zijn kwaliteit zijn werk te maken. Peter heeft het gaspedaal stevig ingetrapt.
En als Peter eenmaal op de praatstoel zit … in vogelvlucht komen zijn hobby’s aan bod: tuinieren, boeken lezen - zowel fictie als non-fictie én vakliteratuur. De vrijkomende tijd is zo weer opgevuld. Oh ja, hij kijkt eigenlijk nooit tv. En: Peter is vogelaar! Er is toch iets op deze aardse planeet wat hem echt stil krijgt, namelijk de vogels.

Zijn ogen beginnen te gloeien als hij hierover vertelt. Weet je wel hoeveel soorten er zijn? Weet je wel hoe bijzonder vogels zijn? Gelijk komt het vogelboek op tafel en in zijn mobiel zoekt hij de kraanvogel op om het typerende kraanvogelgeluid te laten horen. Vele mooie foto’s volgen. Spotten doet Peter al jarenlang met een vaste groep vrienden. Minimaal een keer per jaar trekken ze eropuit in het buitenland en een keer per jaar vindt dit festijn in Nederland plaats. Vier dagen lang samen met deze vogelvriendengroep vogels spotten en lol hebben. Met de verrekijker om de nek turen ze in struikgewas en lucht. Spotten ze alleen vogels? Vraag het gerust aan Peter en hij vertelt je er alles over.

Toch komen wij weer gauw terug op het onderwerp vv Heino. Hierover raakt hij nooit uitgepraat. Want als je over een grote passie van Peter praat, dan is dat toch wel de vereniging. Hij heeft ook nooit in tijd uitgerekend wat hij in de club heeft gestoken. ‘Passie druk je niet uit in tijd’ zegt Peter, ‘ik heb zoveel plezier gehad en het heeft mij superveel opgeleverd. De kern van onze vereniging is meer dan alleen voetbal. Het woord vereniging is de verpakking voor plezier, verbinding, saamhorigheid en het inzetten van talent dat dé prestatie levert zowel binnen als buiten de voetballijnen.’

De laatste vraag die ik stel aan Peter is: ‘Wat is nu je allergrootste passie, of in welk woord kun je dit uitdrukken?’ Heel even werd hij stil. Dan zegt hij: ‘het is een werkwoord, namelijk Verenigen.’ Hij is een man die een hobby heeft gemaakt van vele V-(werk)woorden zoals vernieuwen, verbinden, vogelspotten, verenigen, verbroederen en uiteraard Voetbal.

• Voor de kleine hap en grote trek:
kom genieten van een gezellige borrelhap,
lekkere zondagslunch of kom
uitgebreid dineren

• Elke laatste vrijdag van de maand
live muziek tijdens de vrijdagmiddagborrel

• Stamtafel met biertap
Tap je eigen biertjes en kom met je vrienden/
sportmaatjes/collega's gezellig borrelen

HET BUITENHUYS

Bar & Keuken

Raalterstraat 66, Heino
www.restauranthetbuitenhuys.nl
Open: do - vr - za vanaf 16:00 uur
zondag vanaf 11:00 uur.

Van de sponsorcommissie

RIETDEKKERSBEDRIJF J. KOS

'DE PASSIE VAN JETHRO'

DOOR: BRAM VERVLOET

Mede dankzij de flexibele houding van Jethro Kos is het ons gelukt om alle teams binnen vv Heino te voorzien van een kledingsponsor. Graag stellen wij Jethro aan jullie voor en vertellen wat meer over zijn passie.

Jethro begon in 1999 als rietdekker en behaalde na een aantal jaar werkervaring te hebben opgedaan de vakopleiding voor rietdekkers. Na 18 jaar in loondienst te hebben gewerkt, koos hij ervoor om in 2017 voor zichzelf te beginnen. Zijn toenmalige werkgever wilde afbouwen en Jethro kon veel van de werkzaamheden overnemen. Het plan om voor zichzelf te beginnen lag er al eerder, maar door gezondheidsredenen kwam het er niet van.

Eenmaal voor zichzelf begonnen, biedt Jethro het totale pakket van nieuwbouw en onderhoud, tot reparatie van rieten daken aan. Het werk omschrijft hij als een echte ambacht. Het maken van een rieten dak is, ondanks de intrede van hulpmiddelen en nieuwe materialen die het werk al een stuk lichter en makkelijker hebben gemaakt, nog altijd vakkundig handwerk. Het blijft ook een fysiek zwaar beroep. De werkdagen starten meestal rond een uur of half acht en gaan door tot in de avond, waarbij 's avonds de voorbereidingen worden getroffen voor de volgende dag. Jethro geeft aan dat hij het heerlijk vindt om buiten te werken en dat maakt ondanks het fysiek zware werk, veel goed.

Het realiseren van een rieten dak gebeurt niet alleen en geen twee opdrachten zijn hetzelfde. Voor het realiseren wordt onder andere de samenwerking gezocht met collega's in de regio. 'Samen kunnen we efficiënter en sneller werken', zegt Jethro.

Met Rietdekkersbedrijf Ogink heeft Jethro tot nu toe zijn mooiste klus gerealiseerd: Restaurant Het Buitenhuys voorzien van een rieten kap. 'Dit was een hele mooie klus samen met andere lokale (Heinose) ondernemers. Een klus waar we altijd nog veel complimenten over krijgen.' Hier sluiten wij ons als vereniging bij aan.

Jethro, nogmaals bedankt voor de getoonde flexibiliteit!

VOETBALVERENIGING HEINO

DONDERDAG 19 DECEMBER 2020

vanaf 21.00 uur

laatste trainingsavond

SNERT TRAINING

KANTINECOMMISSIE@VVHEINO.NL

IN DE MEDIA

Het zou mooi zijn als we vaker in de zogenoemde vijand een vriend leren zien

DE VOLKSKRANTCOLUMN: WILLEM VISSERS

24 november 2019

Op de Citadel van Amman stierf het Hebreeuwse Hallelujah uit de song Everyday life van Coldplay weg, exact op het moment dat de zon zakte achter de horizon. En meteen na zonsondergang klonk de oproep tot islamitisch gebed. De verbinding was perfect, de regie tot de minuut uitgekiend.

Met een liveoptreden in Jordanië presenteerde de band Coldplay nieuwe muziek, een wonderlijke samensmelting van pop, jazz, soul, folk, wereldmuziek, kerk en moskee. Teksten over wereldproblematiek, over verlangen naar verbinding vooral.

Ik kan bijna niet aangeven hoeveel ik genoot van het feeërieke concert, live via YouTube. Daar kon de sport niet overheen dit weekeinde. Ik bleef derhalve hangen aan de bizarre uitspraak van Marco van Basten. Hij zei Sieg Heil in een uitzending van Fox Sports, na een interview van Hans Kraay met de Duitse trainer van Heracles, Frank Wormuth. Analist Van Basten reageerde op het steenkolenduits van Kraay. Hij riep het gewoon, olijk, met Amsterdams accent.

De voormalige topvoetballer was niet in beeld. De microfoon stond open. Het was een foute grap, en dat uitgerekend in de week dat het voetbal een minuut niet voetbalde om de opgelaaide strijd tegen racisme kracht bij te zetten.

Van Basten, een flapuit soms, heeft vaker iets per ongeluk in een registrerende microfoon geroepen. Hij stamt uit een tijdperk waarin foute grappen konden, althans, waarin velen ze maakten, zeker als je onder elkaar was. Als ik met terugwerkende kracht straf kreeg voor al mijn foute grappen, zat ik opgesloten in de diepste kerker.

Is Van Basten dan meteen een racist of een sympathisant van de nazi's? Hou toch op. Het is alleen een gevoelige tijd in de maatschappij, en dus in de sport. De ene groep zegt dat racisme in Nederland een kwestie is van incidenten. Anderen denken dat het overal woekert onder de oppervlakte, ook in de sport, in volkssport voetbal met name, en af en toe lelijk naar boven schiet. Alles is aanleiding tot polemiek, mede door de snelheid van nieuws. Op alles en iedereen is commentaar.

Ik zit bijna vijftig jaar op voetbal, maar ik heb weinig tot niets meegemaakt op dat front. Jaja, ik ben een witman, dan ben je geen slachtoffer van racisme. Maar toch: bijna altijd fijne wedstrijden, met gezellig samenzijn. Dit seizoen hadden we wel een akkefietje met het team van mijn jongste zoon. De bondsscheidsrechter stuurde de donkere coach van de tegenpartij achter de afrastering vanwege commentaar, waarop een van de toeschouwers naar de scheidsrechter riep: 'Racist'. De scheidsrechter staakte de wedstrijd.

Ik vroeg of we samen een kopje koffie konden drinken en dan verder, maar de situatie was te heet voor koffie en dus spelen we binnenkort nog een half uurtje. Het zou mooi zijn als we vaker koffie dronken samen. Of tot tien telden. Dat we echt verbinden, zoals Oranje dat probeert te doen, zoals dat op duizenden voetbalvelden gebeurt. Dat we in de zogenoemde vijand een vriend leren zien.

Op de Citadel van Amman zong Coldplay: *How in the world am I going to see, you as my brother, not my enemy?*

.

KOOP NU JE CLUBKLEDING
VOORZIEN VAN
LOGO vv HEINO
IN ONZE WEBSHOP

SPIJKERMAN
SPORTS

TEAMWEAR • BEDRIJFSKLEDING • TEXTIELDRUK

BEEKMAN elektro

Beekman Elektro uw installateur op het gebied van Beveiliging, Communicatie en Elektro.
Wij staan voor kwaliteit, snelle service en concurrerende prijzen.

ONS WERK IS PAS AF ALS U TEVREDEN BENT!

BEVEILIGING
Inbraakbeveiliging, Camerabewaking, Brandbeveiliging en (Video) intercomsystemen

COMMUNICATIE
Datanetwerken en Telecommunicatie

ELEKTRO
Elektrotechnische installaties, Domotica / levensbestendig bouwen, Verlichting en Inspecties

Beekman Elektro B.V. | Stationsstraat 40 – 8102 ED Raalte | 0572-35 25 11 | info@beekmanelektro.nl

CLUBLIED VV HEINO

NB:Klem op de 3e fret

Ga Staan Voor Onze Trots

Wij Zijn Meer Dan Voetbal Alleen

Muziek: Eric Weertman
Tekst: De Gruune Duvels

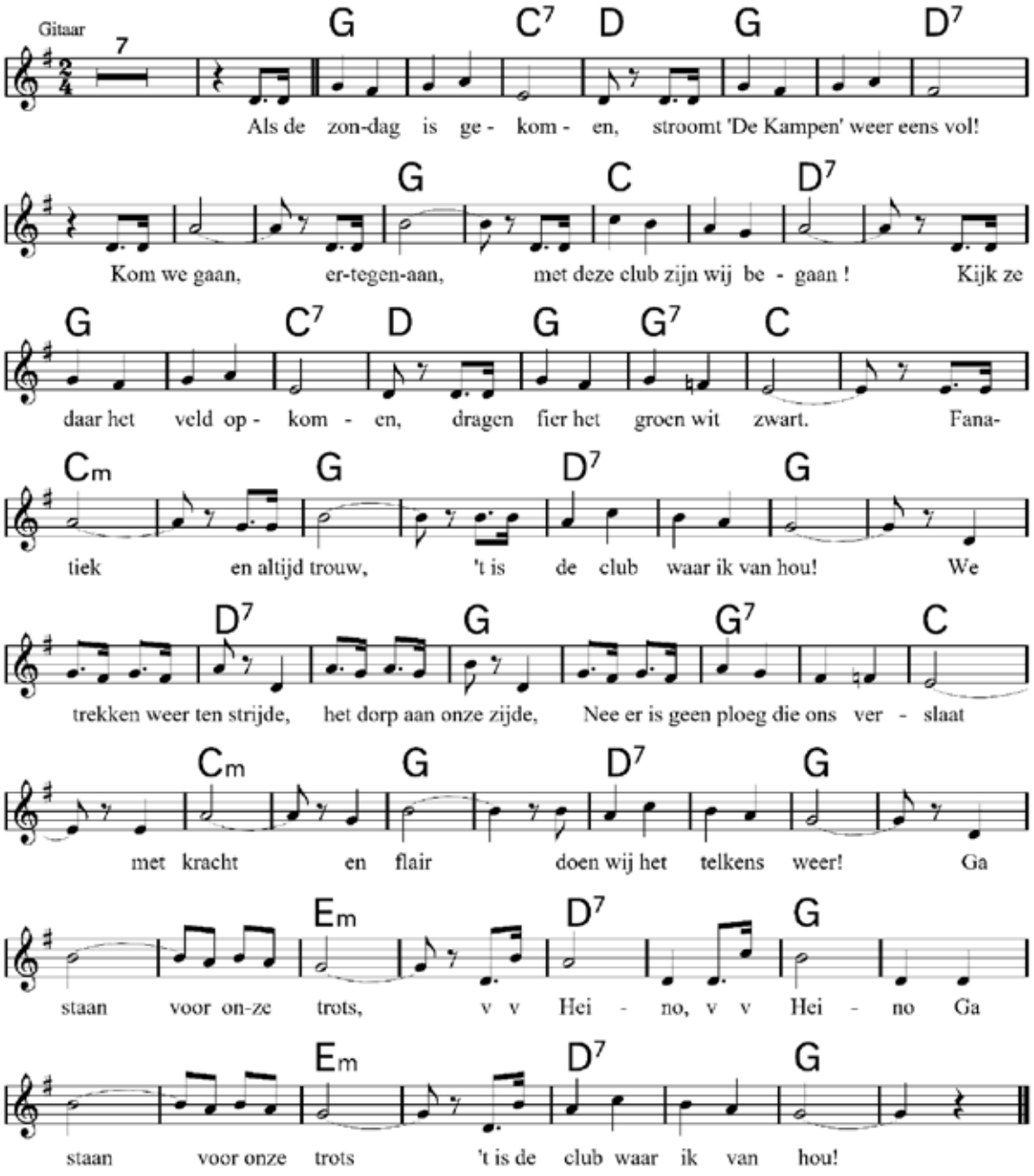

2. Als de derby is gekomen, krijgt de haan spontaan de hik.
De groene hel, die luidt zijn bel, iedereen krijgt kippenvel.
Als de punten niet gaan komen, stroomt het vocht wel uit de pomp.
Van pupil tot veteraan, soms een lach en dan een traan.
Groene duivels in de weide, zorg voor mooie tijden.
Nee er is geen ploeg die ons verslaat, met kracht en flair
doen wij het telkens weer!

Wat staat er op de KALENDER?

Data		*Tijdstip*		*Locatie*
vrijdag 1 november	7x7 dames			sportpark
vrijdag 13 december 2019	jeugd activiteit (JO 12 en JO 13) Fear factor		20.00 uur	kantine
zaterdag 14 december 2019	klaverjassen	13.30 uur	16.30 uur	kantine
zaterdag 21 december 2019	klaverjassen	13.30 uur	16.30 uur	kantine
zaterdag 21 december 2019	Kerstborrel	16.00 uur	19.00 uur	kantine
vrijdag 27 december	Futsal toernooi met o.a. H2	18.30 uur	22.30 uur	sporthal Hoogerheyne
zaterdag 28 december	Mixtoernooi senioren	18.30	22.30 uur	sporthal Hoogerheyne
kerstvakantie	zaalvoetbaltoernooi jeugd	9.00 uur	15.30 uur	sporthal Hoogerheyne
zaterdag 4 januari 2020	Van der Most-vv Heino Winterloop	13.00 uur	16.00 uur	Sportpark
zaterdag 4 januari 2020	Nieuwjaarsborel	16.00 uur	18.00 uur	kantine
zaterdag 11 januari 2020	klaverjassen	13.30 uur	16.30 uur	kantine
zaterdag 18 januari 2020	klaverjassen	13.30 uur	16.30 uur	kantine
zaterdag 25 januari 2020	klaverjassen	13.30 uur	16.30 uur	kantine
zaterdag 25 januari 2020	jeugdactiviteit (JO 10 en JO 11) Peking Express	19.00 uur	-21.00 uur	kantine
vrijdag 7 februari 2020	Voetbalbingo VBS t/m JO-10	19.00 uur	20.00 uur	kantine
vrijdag 7 februari 2020	Voetbalbingo JO-11 t/m JO-15	20.15 uur	21.15 uur	kantine
zondag 9 februari 2020	2e Battle of teams door H8			kantine
vrijdag maart 2020	Voetbalquiz			kantine
zondag 5 april 2020	3e Battle of teams			kantine
vrijdag mei 2020	Keepersdag			Sportpark
zondag 24 mei 2020	prijsuitreiking Battle of teams			kantine
zaterdag 6 juni 2020	Ter Heyne cup	9.00 uur	17.00 uur	Sportpark
weekend 12-14 juni 2020	D-kamp			
zaterdag 20 juni 2020	Familiedag			Sportpark

OUD PAPIER (8:45 - 11:30 uur)

zaterdag 2 november 2019	Heino 7
zaterdag 7 december 2019	Heino 8
Zaterdag 4 Januari 2020	Heino 7x7 35+
Zaterdag 1 Februari 2020	Heino 9
Zaterdag 7 Maart 2020	Heino 10
Zaterdag 4 April 2020	Heino 11
Zaterdag 2 mei 2020	Heino 1
Zaterdag 6 juni 2020	Heino 2
Zaterdag 4 juli 2020	Heino 7x7 35+
Zaterdag 1 augustus 2020	Heino 3
Zaterdag 5 september 2020	Heino 4
Zaterdag 3 oktober 2020	Heino 5
Zaterdag 7 november 2020	Heino 6
Zaterdag 5 december 2020	Heino 7

CHECK OOK DE WEBSITE VOOR HET LAATSTE NIEUWS EN DATA ACTIVITEITEN

Wie moet u hebben?

Dagelijks bestuur				**Sponsorcommissie**	sponsorcommissie@vvheino.nl	
Stegeman, A.	voorzitter	06-22488786		Ekkelkamp, H.	voorzitter	06-23801419
Schutte, C.	secretaris	06-44043497		Mulder, J.	secretaris	06-50933360
Lute, J	penningmeester			Blanke, T.	penningmeester/ rel	06-53909560
Bomhof, T.	pr & communicatie	06-30020703		Kruisdijk, R.	relatiebeheer	06-25341184
Vertrouwenspersoon				Leferink. L	relatiebeheer	06-15329417
Zuidwijk, M.		06-20066741		Balk, Y.	relatiebeheer	06-81439821
AVG				Rosink, K.	relatiebeheer	06-41194484
Hoppen J.	avg@vvheino.nl			Vervloet, B	relatiebeheer	06-57943425
Financiële administratie				**Technische commissie**		
Lute J	waarnemend voorzitter	0529-497666		Pot, R.	voorzitter	06-10125848
Voorde ten W	bancaire zaken	06-41566581		Bruggink, M.	senioren selectie	06-54355524
Rossum van E	administrateur			Jalink, B.	senioren selectie	06-10982872
Wagemans A.	ledenadministratie	06-51458029		Pasman D	JO19 en JO17	
Grote ganseij R/Haes	Subsidies	06-15511116		Strijtveen, E.	JO15 en JO13	06-12894865
Lute, J.	contributies	0529-497666		Klink M.	JO10, JO11 en JO12	06-37333614
PR/Communicatie				Kroes, D.	JO8, JO9 en JO10	06-21180038
Bomhof, T.	voorzitter	06-30020703		Vacant	vrouwen/meisjes	
websiteteam	webteam@vvheino.nl			Keijzer, R.	hoofd jeugdopl.	06-10357684
redactie Heino sport	clubkrantheino@gmail.com			Burghout, W.	keeperscoördin.	06-24442907
Accommodatiecommissie				**Trainers:**		
Hoppen, R.	voorzitter	06-22026404		Vogel, de M.	Heino 1	06-12254496
Lindeboom, W.	penningmeester	06-10883407		Sleegers, E.	Heino 2	06-22749109
Boerdijk, J.	lid commissie	06-21814626		Splinter J.	Heino 3	06-51647066
Hoes, R.	lid commissie	06-22081680		Meijerman F.	keepers senioren	06-53471825
Jeugdcommissie				Nijland P	keepers jeugd	06-10233348
Telgenkamp, P.	voorzitter	06-55133891		Gr Ganseij R	Dames 1	06-15511116
Maatman, S.	secretaris	06-23699551		Magsino, R.	JO19-1	06-20025007
Schotman, M.	wedstrijdsecr	06-12327672		Tammens I.	JO17-1	06-37558510
Hehenkamp A.	coörd. contactpers.	06-15081006		Boerdijk J.	JO15-1	06-45383656
Bluemink, S.	meidenpromotie	06-57323960		Vonderman C.	JO13-1	06-53879793
Contactpersonen jeugd				Vloedgraven D.	JO12-1	06-36078486
Beld, H. van de	contact JO19-17	06-21873265		Grotenhuis S	JO11-1	06-14405545
Groenewoud, L.	contact JO15-13	06-83648839		Groteboer R.	JO10-1	06-27593708
Oortwijn U.	contact JO10, JO11, JO1	06-45593073		Smit R	JO9-1	
Kuip van der J.	contact JO8, JO9	06-27979158		Keizer R	JO8-1	
vacant	contact meiden			**Verzorging:**		
Klink M.	contact Voetbalschool			Roeke, J.	Verzorger H1	06-50951133
Evenementencommissie				Kruiper M.	Verzorger H1 en Fysi	06-21375543
Eilander, D.	voorzitter	06-18516476		Wijkstra, M.	verzorgster H2	06-51093765
Tongeren, M. van	secretaris	06-34970302		Spijkstra, J.	hersteltrainer	06-36298222
Bisselink R.	lid EC	06-43134812		Spenkelink, R.	fysiotherapeut	06-48329771
Vloedgraven B	loterij	06-52008556		**Materialen:**		
Stegeman, A.	activiteiten	06-21532974		Meijerman J.	belijning velden	
Boerdijk, J.	D-kamp	06-45383656		**Ontvangst zondag**		
Bruggink K	jeugdtoernooien	06-19419780		Kortstee, H.		0572-393812
Boerdijk, J.	voetbal2Daagse	06-54355524		Lozeman, B.		0572-391816
Slinkman, M.	oud papier	0572-392815		Roeke, W.		0572-392113
Klink, M.	Futsal senioren	06-37333614		Oud Ammerveld, W.		06-13985394
Hittersum, J. van	Veldloop	0572-394489		Schotman M.		06-12327672
Zomerdijk T	klaverjassen			**Kledingbeheer**		
Schokker J.	lid EC/Ter Heyne cup	06-12361243		Neimeijer, B.		0572-392670
Kantinecommissie				Riessen, M. van		0572-390244
ter Laak, F.	voorzitter			Nijensteen J.		0572-392011
Ypenburg, D.	planning			**Scheidsrechters**		
Krosman, B.	inkoop	06-20551139		Telgenkamp R.	coördinator	06-23341861
Jongman S.	inkoop	06-48177109		Telgenkamp R.	praktijkbegeleider	06-23341861
Hengeveld, J.	algemeen	06-14628274		Rossum, J. van	senioren	06-34279981
Slotman, E.	reservering/site	06-19622620		Hoppen, B.	planning jeugd	06-12550312
Spijkerman G.	Algemeen	06-34101708		Slotman, S	planning jeugd	06-14198566
Wedstrijdsecretarissen				**Seniorencommissie**		
Bos, K.	heren en vrouwen	06-10804450		Spijkerman, J.	voorzitter	06-27833827
Schotman, M.	jongens en meisjes	06-12327672		Bos, K.	secretaris	06-10804450
Accomodatieplanner				**Consul**		
Lindeboom, R.	plannervvheino@hotmail.com			Lindeboom R.		
Vrijwilligerscoördinaat				**Opleidingen en stages**		
Vacature	waarneming bestuur			Vacature		
				versie d.d. december 2019		

ARJEN STEGEMAN

NIEUWE VOORZITTER V V H E I N O

VOETBALVERENIGING HEINO

HEINO SPORT - 49E JAARGANG (2019-2020) NO. 2

kjelvik SCANDINAVIAN OUTDOOR
uw onderhoudspartner Lenferink
van de Worp Heino
SPIJKERMAN SPORTS