S C

't GOOI

TENNIS

TENNISWEGWIJZER
2020 - 2021

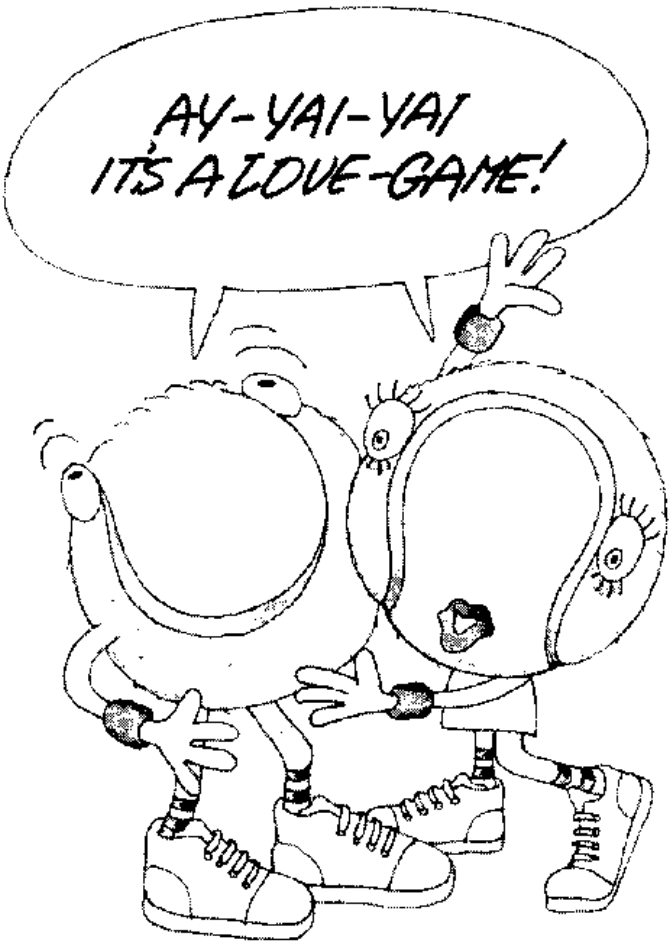

INHOUDSOPGAVE

INHOUDSOPGAVE 2

WELKOM 3

COMMISSIELEDEN 4

HISTORIE 4

HET TENNISCOMPLEX 6

LIDMAATSCHAP 7

CONTRIBUTIE 7
OPZEGGEN 7
AANMELDINGSFORMULIER 8

HET REILEN EN ZEILEN 9

REGELS EN AFSPRAKEN 11

BAANREGELEMENT 11
SPELEN ONDER WINTERSE OMSTANDIGHEDEN 13
REGELEMENT WINTERLEDEN 14
TOSS-REGELEMENT 15

SPELREGELS TENNIS 17

WELKOM

Dit informatieboekje is speciaal voor de nieuwe leden van SC 't Gooi, afdeling Tennis en voor hen die overwegen lid te worden en nadere informatie willen.

Zij die zich reeds aangemeld hebben, heten wij hartelijk welkom als lid van onze vereniging. Voor hen die nog twijfelen, hopen wij dat dit informatieboekje ertoe moge bijdragen dat men zich als lid opgeeft van de Tennisafdeling van SC 't Gooi.

Mogelijk heeft u van een van onze tennisleden al informatie gekregen over onze vereniging. De ervaring leert echter dat bij velen de behoefte bestaat dit nog eens rustig na te kunnen lezen. In deze behoefte willen wij met dit informatie-boekje voorzien.

U vindt hierin informatie over de organisatie; de contributie; de nieuws/informatie voorziening; het baan reglement; tennislessen etc. Blijven er na het lezen van dit informatieboekje toch nog vragen onbeantwoord, schroomt u dan niet om contact op te nemen met één van onze (commissie)leden.

Veel tennisplezier !

Het bestuur SC 't Gooi

COMMISSIELEDEN

Voorzitter	vacant, via hoofdbestuur SC 't Gooi:
Secretaris	vacant
Penningmeester	vacant
Ledenadministratie	**vacant**
Redactie website	vacant
Parkcommissie	vacant

SC 't GOOI TENNIS

HISTORIE

Half Februari 1966 vernam de heer C.L. Nollkämper bij de afdeling Sport en Jeugd-zaken te Hilversum dat er nog twee tennisbanen te huur waren. Deze banen lagen op het gemeentelijk sportpark, evenwijdig aan de Soestdijkerstraatweg .
Hij heeft deze twee banen toen onmiddellijk voor HVV ' t Gooi laten vastleggen. Zijn vrouw had al snel zo'n 16 leden bijeengekregen. Ook werd in het krantje een oproep gedaan voor tennisleden. Dit alles had tot gevolg dat op 25 april 1966 mevrouw W.A. Boot-Colijn, de echtgenote van de toenmalige burgemeester, het tennisseizoen 1966 met een fikse forehand opende.

In eerste instantie was het een damestennisclub, maar al snel waren ook de heren van de partij. De contributiekosten voor het seizoen 1966 waren Hfl. 12,50. Er moest zelf voor een tennisracket en kleding worden gezorgd, maar de tennisballen werden door HVV 't Gooi verstrekt. Het huren van banen ging door, maar de behoefte aan eigen banen werd steeds groter. Nadat de Baseball & Softbal Club Hilversum het terrein op het sportpark had verlaten, startten in 1984 de eerste onderhandelingen van onze voetbalvereniging met de Dienst Sport, Recreatie en Jeugdzaken over de verdeling van de honkbalvelden.

In januari 1987 kwam er schot in de zaak. De vereniging kon een oefenterrein voor het voetballen gaan aanleggen en eind augustus zijn de leden van 't Gooi begonnen met de aanleg van de tennisbanen. Zo'n 87 leden hebben zich voor de aanleg ingezet, en na 261 uur werk hadden we na 21 jaar onze eigen banen!

Na een paar jaar moesten wij deze banen alweer verlaten, want we verhuisden met z’n allen naar Berestein waar we twee prachtige banen direct naast de kantine terugkregen. In maart 1990 konden we daar dan ook onze eerste ballen slaan. In de tijd hierna heeft het tennisbestuur zich ingezet voor een derde tennisbaan. Deze werd juni 1992 officieel in gebruik genomen.

Nadat baan 3 twee jaar was verhuurd aan tennisleraar Richard van Diermen, is baan 3 in 2019 definitief aan hem verkocht.

HET TENNISCOMPLEX

SC 't Gooi beschikt over twee verlichte kunstgras all-weather banen. Op deze banen kan het hele jaar getennist worden, behalve wanneer er sneeuw op ligt.

Er zijn twee kleedkamers voor de tennisleden, met douche en toilet. Tevens is er een tennispaviljoen. Dit is in de wintermaanden aangenaam verwarmd, zodat men zich hier bij pauzes of wachten, enigszins kan opwarmen. Ook staat hier een koelkast voor algemeen gebruik waarin men tijdelijk meegebrachte dranken en/of voedsel kan opslaan.

De kantine van SC ‘t Gooi heeft een gezellige bar en kijkt uit op onze tennisbanen. Er worden diverse activiteiten georganiseerd, waar wij als tennisleden ook aan kunnen deelnemen, zoals bingo, klaverjassen, carnaval etc. Ook heeft de vereniging een tafeltennisafdeling die beslist uniek genoemd mag worden. Hier staan meerdere professionele tafeltennistafels, maar in deze ruimte worden ook andere activiteiten bedreven zoals badminton, dynamic tennis en diverse andere zaalsporten.

Ook staat er biljarttafel in de kantine en is er een groot televisiescherm waar veelal belangrijke voetbalcompetitie wedstrijden op te zien zijn. Op de tafeltennistafels na, mag overal gratis gebruik van worden gemaakt. Tevens heeft het Tafeltennisafdeling een eigen bar, waar tegen een redelijke prijs een consumptie genuttigd kan worden. In deze ruimte worden ook feestjes ten behoeve van de jeugd georganiseerd, zoals Sinterklaasfeest, kinderbingo, kermis, videovoorstellingen, tekenwedstrijden, Mini Play Back Show, enz.
Doordeweeks wordt deze multifunctionele ruimte veelal benut door de buitenschoolse opvang, waarbij ook de schooljeugd uitgebreid kan kennis maken met onze vereniging.

ADRES
Sportpark Berestein
Kininelaantje 9
1216BZ Hilversum
035- 6237200

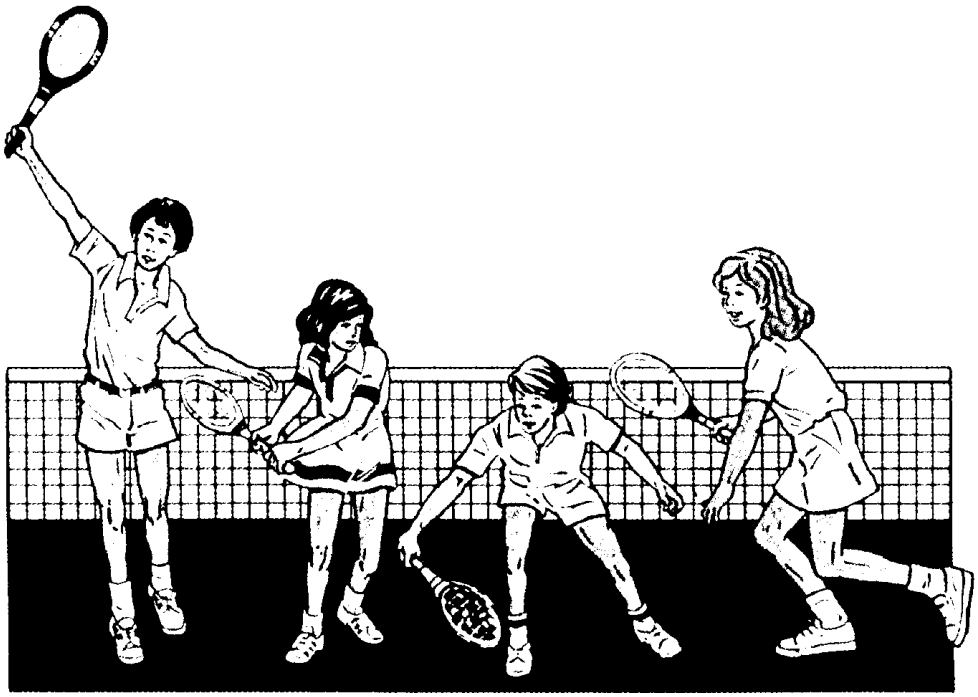

LIDMAATSCHAP

- SC ’t Gooi tennis kent verschillende soorten lidmaatschap: *jaarlid*, *jeugdlid*, *winterlid* en *zomerlid*.
- Het tennisseizoen loopt van 1 april t/m 31 maart. De reguliere *jaarleden* en *jeugdleden* (tot 18 jaar) mogen binnen die periode zo vaak spelen als zij willen, mits er een vrije baan beschikbaar is.
- We bieden leden van andere tennisverenigingen die in de winter gesloten zijn, de mogelijkheid om winterlid te worden. Zij kunnen vrij spelen van oktober tot en met maart.
- Voetballers van ’t Gooi kunnen in de zomermaanden juli en augustus tennissen op onze banen als zij tegen een klein bedrag zomerlid worden.

CONTRIBUTIE

Soort lidmaatschap	**Bedrag**
Jaarlid (1 april - 31 maart)	€ 176,00
Winterlid (1 oktober – 31 maart)	€ 90,50
Zomerlid Gooi-leden (juli-augustus)	€ 32,00

Nieuwe leden kunnen zich aanmelden bij de ledenadministratie via tennis@sc-tgooi.nl

U kunt hiervoor gebruik maken van het aanmeldingsformulier op de volgende pagina in dit boekje.

OPZEGGEN

Beëindiging van het jaar- en jeugdlidmaatschap dient vóór 1 februari, van het lopende seizoen, schriftelijk of per e-mail te worden doorgegeven aan de ledenadministratie. Zo niet, dan wordt automatisch aangenomen dat het lidmaatschap het volgende seizoen wordt voortgezet en is men de gehele contributie voor het jaarlidmaatschap verschuldigd.

Zomerleden en Winterleden zijn steeds één zomer- of winterseizoen lid en sluiten als gewenst het jaar daarop opnieuw een zomer- of winterlidmaatschap af.

AANMELDINGSFORMULIER

Voornaam:…… Voorletters: .....

Achternaam:…… M/V: .....

Geboortedatum:……..

Adres (straat en huisnummer)…….....

Postcode:…….. Woonplaats: .....

Telefoon vast:…… Telefoon mobiel: .....

E-mailadres: ……..

Evt voorkeur zelfwerkzaamheid: .....

O Ik meld me aan als:

Categorie	Contributiebedrag	Contributietermijn
O jaarlid	176,00	01-04-2020 t/m 31-03-2021
O winterlid	90,50	01-10-2020 t/m 31-03-2021
O zomerlid	32,00	01-07-2020 t/m 31-08-2020

O Ik maak de verschuldigde contributie over op:

ABN-AMRO Bank NL06 ABNA 0477 3229 99
tnv. SC 't Gooi te Hilversum inzake Tennis

O In verband met de tennispas sluit ik 1 pasfoto bij (e-mailen mag ook)

Plaats:…… Datum:.....

Handtekening: .....

Na ontvangst van de contributie en de pasfoto wordt de spelerspas gereedgemaakt.
U ontvangt bericht als die voor u klaarligt.
Dit formulier e-mailen naar:

Ledenadministratie tennis SC ‘t Gooi
tennis@sc-tgooi.nl

SC 't GOOI TENNIS

HET REILEN EN ZEILEN

Als tennis lid ontvangt u regelmatig informatie. U kunt zich abonneren op de algemene nieuwsbrief van SC ’t Gooi. U ontvangt dan per mail elke vrijdag het laatste nieuws, voornamelijk ook over de voetbalafdeling. Informatie voor de tennisafdeling krijgt u per e-mail en vindt u op de website: alle nieuwtjes, aankondiging van toernooien, inschrijfformulieren, ingezonden stukken, oproepen etc. Omdat u ook het jaarlijkse verzoek tot contributiebetaling per e-mail ontvangt, is het van groot belang dat u een wijziging in e-mailadres tijdig doorgeeft aan de ledenadministratie.

De tennisafdeling is tussen 1991 en 2017 lid geweest van de KNLTB. Dit hield in dat leden ook konden worden deelnemen aan KNLTB-toernooien, die door andere verenigingen worden georganiseerd, hoewel ’t Gooi zelf geen KNLTB-toernooien organiseerde. In seizoen 2016-2017 is besloten om het KNLTB lidmaatschap op te zeggen en de daarmee bespaarde kosten te investeren in het onderhoud van de banen.

Tot 2018 was er een actieve toernooicommissie, die jaarlijks zo'n vier toernooien organiseerde, zowel in zomer als winterseizoen. Als er voldoende animo is kan er weer een toernooicommissie worden gestart.

Als men geen vaste speelpartner(s) heeft of gewoon eens met iemand anders wil spelen, kan men deelnemen aan de Toss. Elke dinsdag- en donderdagmiddag en elke dinsdagavond wordt er getosst, hetgeen ook in de winter (ijs en weder dienende) gewoon doorgaat.

Tennisleden mogen meerdere malen per jaar een introducé meenemen:
Uiteraard mag u ook proberen hem/haar lid te maken! Een Introducé pasje is één dag geldig. De kosten zijn: € 5,- (jeugd tot 18 jaar € 2,50). Deze pasjes kunt u vinden in het tennispaviljoen. Na afloop van de tennispartij deponeert u het introducé pasje, ingevuld met uw naam, samen met het contante geld in de brievenbus naast het afhangbord.

De verlichting van de banen dient ‘s avonds na 23:00 uur uit te zijn. Dit is een bepaling van de gemeente 's Graveland. Schrikt u niet, dit gaat automatisch als u het mocht vergeten!

De tennisbanen zijn, indien er niet gespeeld wordt, afgesloten (sleutel tweemaal omdraaien!) Dit doen wij om vandalisme tegen te gaan en om niet-leden te verhinderen om te spelen. Ieder lid kan een tenniscomplex sleutel krijgen bij onze ledenadministratie, tegen een borg van € 12,-. Bij opzegging van het lidmaatschap dient u deze sleutel weer in te leveren op dit adres, waarna u de borg terugkrijgt. Bij verlies van de sleutel betaalt u weer € 12,- borg voor een eventuele nieuwe sleutel.

Zoals bij de meeste verenigingen draait ook de tennisafdeling van SC ’t Gooi uitsluitend op vrijwilligers. Omdat het ieder jaar moeilijker wordt om voor deze hoogst noodzakelijke werkzaamheden, vrijwilligers te vinden, wordt er van u verwacht dat

U zich minimaal 8 uur per jaar inzet voor dergelijke diensten. De werkzaamheden worden gecoördineerd door de Parkcommissie.
Mocht u zich als vrijwilliger voor bepaalde werkzaamheden binnen de vereniging aanmelden, dan kunt U dat aangeven bij de tenniscommissie en/of dit aangeven op het inschrijfformulier !

Voor meer informatie kunt u altijd contact opnemen met het secretariaat, of met één van de bestuursleden.

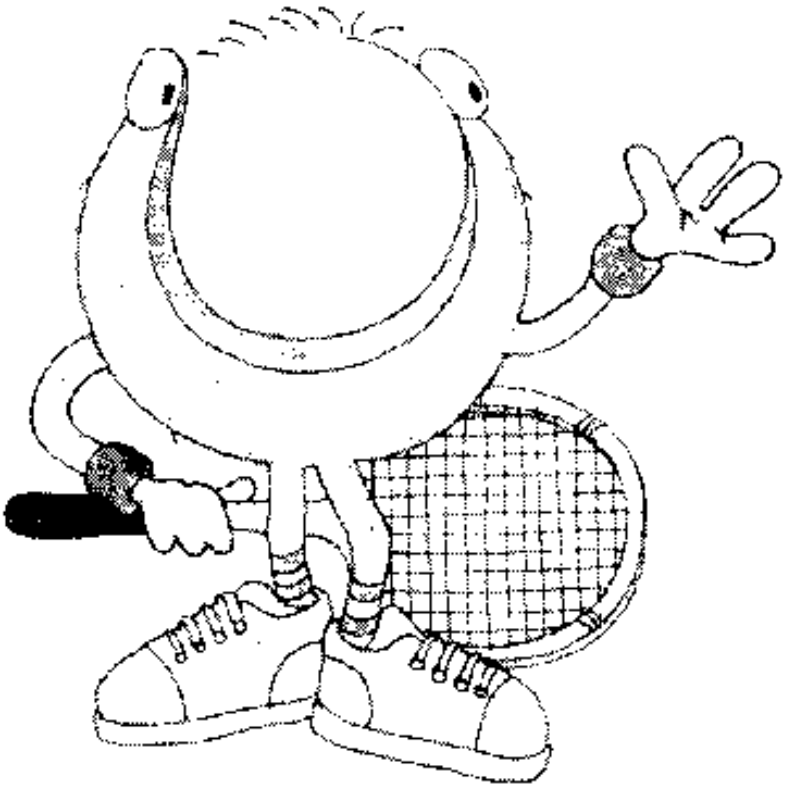

S C
't GOOI
TENNIS

REGELS EN AFSPRAKEN

BAANREGELEMENT

1. Iedereen die gaat tennissen, dient vooraf zijn/haar pasje op het afhang-bord te hebben aangebracht en de BEGINTIJD van het spel op de klok in te stellen.
2. Het is niet toegestaan af te hangen met een tennispasje van een ander lid.
3. Het is alleen toegestaan af te hangen voor de eerstvolgende vrije periode. Wanneer men de gereserveerde periode geheel heeft uitgespeeld, is het toegestaan door te spelen tot dat men wordt afgehangen door de volgende.
4. Men mag de klok dus niet tussentijds doordraaien !! De nieuwkomer kan dan dus altijd zien wie er het langst staat te spelen en dient dus ook op die baan af te hangen !
5. De speeltijd voor zowel enkel- als dubbelspel is DRIE KWARTIER. Dit geldt voor vrij tennissen.
6. Bij enkelspel moeten de pasjes van beide spelers opgehangen worden, bij dubbelspel van alle vier de spelers. Zijn er 3 spelers op het veld, dan hangen er dus 3 pasjes op het bord!
7. Zij, die tennissen zonder afgehangen te hebben, kunnen DIRECT door anderen van de baan worden gestuurd.
8. Als het druk is moet er zoveel mogelijk gedubbeld worden. Een enkelspel mag alleen worden gespeeld als de baanbezetting dit toelaat. Is men reeds met

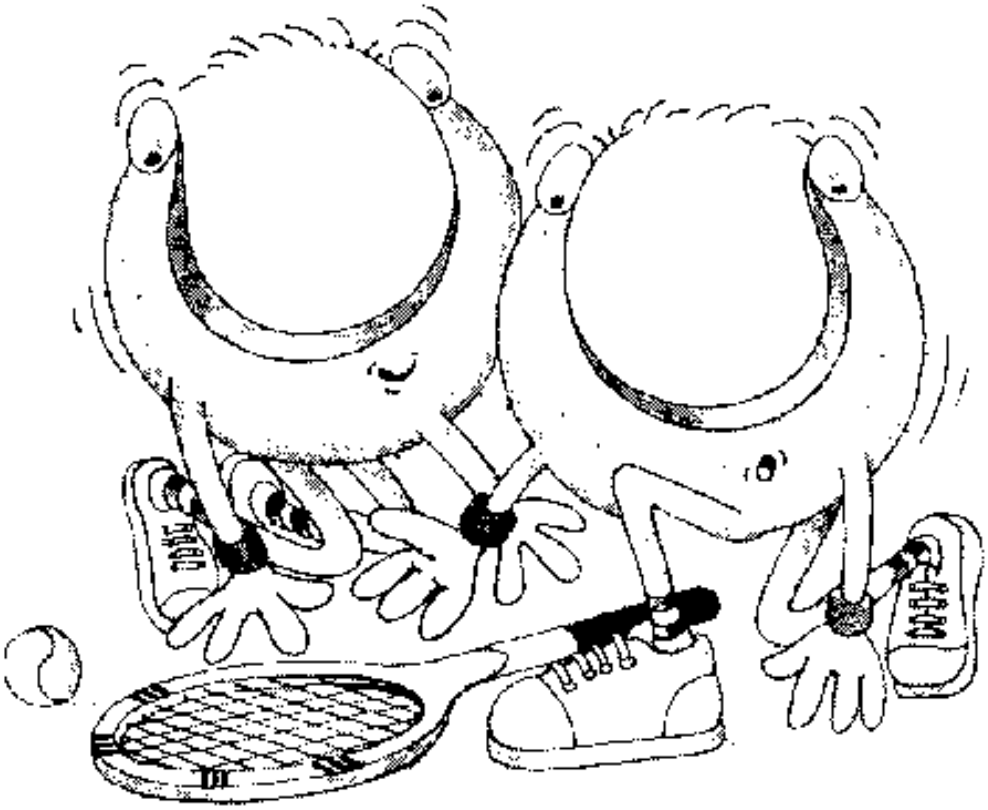

een enkelspel begonnen, dan mag het spel worden afgemaakt.

9. Alleen leden van de tennisafdeling 't Gooi mogen op de banen spelen. Ieder lid mag per jaar meerdere malen een introducé meenemen. Dit kost voor volwassenen € 5,- en voor de jeugd t/m 17 jaar € 2,50 per keer. De pasjes vindt u bij het afhangbord in het tennispaviljoen. Na afloop van de tennispartij deponeert U het introducé pasje, ingevuld met uw naam, samen met het contante geld in de brievenbus naast het afhangbord.
10. Ook bij de tennislessen dienen de pasjes opgehangen te worden. Het is mogelijk dat er geen pasjes hangen, wanneer les wordt gegeven aan niet-leden. Vraag voor de zekerheid aan de tennisleraar op de baan of dit het geval is.
11. Als iemand alleen komt, hangt hij/zij af voor de eerstvolgende periode dat er gespeeld kan worden. Het is aanspelende te werven.
12. Men is verplicht op de banen sportkleding en tennisschoenen te dragen.
13. Het is VERBODEN op de banen te ROKEN en/of consumpties te nuttigen. Het drinken van water en/of sportdrank is wel toegestaan.
14. Het bestuur is te allen tijde bevoegd één of meerdere banen aan te wijzen voor lessen, toernooien, competitie e.d.
15. Voordat men de banen betreedt, dient men de tennisschoenen schoon te vegen, resp. schoon te kloppen. Voor behoud van de banen moet voorkomen worden dat onnodig vuil en modder op de vloer komt.
16. Na afloop vegen we de baan met de sleepborstel/mat.
17. Bij overtreding van het baanreglement kan het tennisbestuur tennispasje intrekken.
18. Na afloop dient zowel het baanhek (sleutel tweemaal omdraaien) als het tennispaviljoen en de kleedkamers te worden afgesloten. Ook de baanverlichting dient te worden uitgeschakeld indien u vóór 23:00 uur als laatste het complex verlaat.

Wij rekenen echter op uw sportiviteit en medewerking. Veel speelplezier !

SPELEN ONDER WINTERSE OMSTANDIGHEDEN

Hoofdpunten

In de winter kan er op de kunstgrasbanen gewoon buiten worden getennist, zolang

- de temperatuur niet onder de -7 graden Celcius komt
- er geen sneeuw, hagel, ijzel of rijp op de banen ligt
- er geen sprake is van opdooi na een vorstperiode

Vorst

Kunstgras is in principe vorstbestendig. Het tennisveld wordt door betreding bij vorst tot -7 graden Celcius dus niet beschadigd. De toplaag bij de zandgevulde banen kan door de vorst wel hard (en glad) worden; dus let wel op voor blessures. Problemen met de bespeelbaarheid van de kunstgrasvelden ontstaan eigenlijk pas bij rijp of wanneer er neerslag valt (zie hieronder). *Kale of droge vorst* is voor kunstgras geen enkel probleem en bespelen onder die omstandigheden dus ook niet. Het is zelfs zo dat kale vorst een uitdrogende werking heeft. Misschien is een bevroren kunstgrasveld iets harder maar in ieder geval vele malen vlakker dan een natuurlijk speel- of trainingsveld.

Sneeuw, rijp en ijzel

Wanneer er sneeuw, rijp of ijzel op de banen ligt, zijn de banen gesloten. Bespeling bij rijp of ijzel beschadigt de kunstgrasvezel. Bespelen van besneeuwde banen zou tot gevolg hebben dat de sneeuw in de mat en het instrooizand wordt getrapt en zich een ijslaagje vormt, waardoor er zeker niet worden gespeeld. Sneeuwruimen is niet toegestaan in verband met de risico’s voor de mat en omdat daarmee ook een hoeveelheid instrooizand wordt meegenomen.

Opdooi

Opdooi ontstaat wanneer na intreden van de dooi het dooiwater niet weg kan door bevroren en ondoorlatende grond eronder. Bij opdooi gebeurt er het volgende. Na een langere periode van vorst is de ondergrond bevroren en vormt een dikke harde laag. Als de toplaag gaat dooien kan het smelt water van sneeuw en ijs niet wegzakken naar de drainage, het wordt tegengehouden door de bevroren onderlaag. De toplaag en een gedeelte van de lava fundering worden onstabiel door het vele water tussen de lava korrels. Het veld voelt bij betreding zacht en “sopperig” aan, door de onstabiele lava laag trapt u kleine deukjes in de fundering en wil de bal niet stuiteren.

REGELEMENT WINTERLEDEN

1. De winterleden worden geacht zich te houden aan de verplichtingen en regels die van kracht zijn voor de overige leden van de tennisafdeling van SC 't Gooi, zoals vastgelegd in het baanreglement.
2. Winterleden mogen spelen van 1 oktober tot en met 31 maart het jaar daarop.
3. De contributie voor winterleden voor het seizoen 2019-2020 bedraagt € 90,50,-
4. Er is geen inschrijfgeld verschuldigd.
5. Een eventueel uitgegeven sleutel dient na het winterseizoen te worden ingeleverd bij de ledenadministratie of de penningmeester.
6. Bij aanmelding voor winter lid dient de speelsterkte te worden vermeld. Alleen winterleden met speelsterkte " 8" mogen aan de toernooien mee-doen.
7. Winterleden kunnen zich ook aanmelden voor de nieuwsbrief. Tevens wordt men middels e-mail, de website en het publicatiebord in het tennispaviljoen op de hoogte gehouden van het wel en wee van de tennisvereniging en even-tuele interne mededelingen.

TOSS-REGELEMENT

Wanneer

Dinsdag- en donderdagmiddag 13:00-16:00
Dinsdagavond vanaf 19:00 uur.

Hulpmiddelen

1. Toss-formulier
2. Kookwekker
3. Handbel
4. Tossbord
5. Ledenpassen
6. Pen

Algemeen

1. Iedere deelnemer schrijft zichzelf in op het Toss-formulier en legt zijn ledenpas op tafel naast het Toss-bord.
2. 5 Minuten voor elke speelronde worden maximaal 12 ledenpassen na schudden, blind op het Tossbord geplaatst. Dit speelschema wordt niet meer gewijzigd tenzij een of meerdere van de 12 deelnemers alsnog aangeeft niet te willen spelen. Vervangers worden gekozen volgens de hieronder beschreven selectieregels. Degene die later dan 5 minuten vóór tijd zich meldt wordt niet meer meegenomen in die ronde.
3. Spelers die hebben gespeeld krijgen een X achter hun naam in de kolom van de betreffende speelronde; spelers die niet hebben gespeeld en een volle ronde hebben gewacht, krijgen een streepje ---- achter hun naam; bij spelers die niet aanwezig waren bij de start van de lopende speelronde en voorgaande speelrondes worden de kolommen van rondes waarbij zij niet aanwezig waren, opengelaten.
4. Een ronde duurt een half uur. De kookwekker wordt op deze tijd ingesteld. Elke ronde wordt besloten met het luiden van de handbel door een van de wachtende deelnemers.
5. Spelers, die gelijke rechten hebben om aan een ronde deel te nemen worden d.m.v. een willekeurige trekking uit de stapel met de betreffende ledenpassen verkozen voor deelname aan een volgende ronde. Bij gelijke rechten hebben spelers die voor de komende ronde in de wachtkamer hebben gezeten altijd voorrang op spelers die in die tijd gespeeld hebben.

Selectieregels

1. De volgorde van inschrijving bepaalt wie het eerst aan de beurt komt. Door deze regel komt iedere deelnemer, ongeacht hoe laat hij/zij arriveert, z.s.m. minimaal éénmaal aan spelen toe.
2. Als ieder die is ingeschreven is geselecteerd, wordt de keuze wie daarna geselecteerd wordt bepaald door wie de meeste streepjes heeft staan.

Tot slot

Dit regelement is een leidraad voor het soepel verloop van toss-speelrondes. Waar het reglement niet voldoet wordt geacht dat deelnemers zelf de juiste beslissingen nemen. Bijvoorbeeld als een baan nadat er is getosst alsnog volloopt met zojuist aangekomen spelers. Het is dan aan de betreffende deelnemers om te beslissen of er alsnog een X of een streepje achter hun naam komt in de kolom voor de betreffende ronde.
Het bijhouden van het tossformulier is een gedeelde verantwoording van alle deelnemers. Degenen die de toss uitvoeren doen dit naar beste vermogen. Fouten zijn niet gewenst, maar altijd mogelijk. U kunt de mogelijkheid tot fouten minimaliseren door regelmatig te controleren of uw status op het tossformulier juist is.

S C
't GOOI
TENNIS

SPELREGELS TENNIS

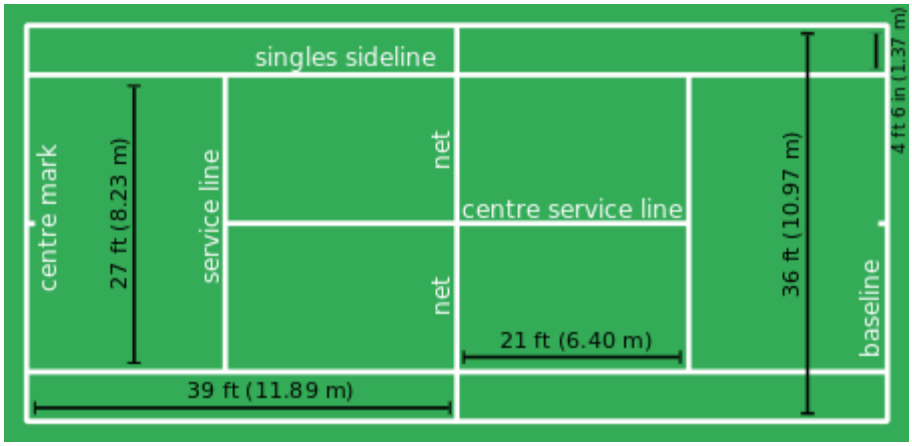

Bij tennis wordt een bal met een racket over een net geslagen. Het doel is om het de tegenstander(s) onmogelijk te maken de bal op dezelfde wijze terug te slaan. Als dat lukt scoort men een punt.

Het spel begint met de service (opslag), geslagen vanachter de baseline, over het net en binnen het servicevak aan de andere zijde dan van waar men opslaat (dus van rechts naar links of van links naar rechts). Het servicevak wordt begrensd door de servicelijn, de centre servicelijn en de singles sideline in het figuur hierboven. Een buiten bereik van de tegenstander geslagen service heet ace. Na elke game wisselt speler/partij die serveert, na de eerste en vervolgens elke twee games wisselt men van speelhelft.

Bij het terugslaan van de service moet de bal stuiten, in de navolgende slagenwisseling (rally) mag men de bal ook ineens retourneren (volleyen).

De speleenheid is de game, gewonnen door de speler die het eerst vier punten heeft gescoord: waarbij de traditionele telling is vanaf 0 ("love" - afgeleid van het Franse l'oeuf = ei) is 15-30-40-game. Bij 40-40 (deuce) wordt doorgespeeld tot twee punten verschil. Het eerste punt heet dan advantage (voordeel), het tweede game. Wie het eerst zes games heeft, wint de set, maar het verschil moet twee games zijn. Daarom heeft men, om lange partijen te voorkomen, men de tie-break ingevoerd. In de dertiende game serveert de speler die aan service was eenmaal en daarna beide spelers om beurten tweemaal. Het spel wordt gewonnen door degene die het eerst zeven punten scoort of na 6-6 twee punten verschil bereikt. Wedstrijden worden gespeeld om best-of-three (twee gewonnen sets) of best-of-five (drie gewonnen sets).

Wedstrijden worden gehouden in dames- en herenenkelspel, dames- en herendubbelspel en gemengd dubbelspel. Een uitgebreidere versie van de tennis-spelregels kunt u in PDF-vorm vinden op de website.

SC ’t GOOI

ook voor:

PUPILLENVOETBAL

JUNIORENVOETBAL

MEISJES- EN DAMESVOETBAL

ZATERDAGVOETBAL

VETERINNENVOETBAL

ZAALVOETBAL

TAFELTENNIS

DYNAMIC TENNIS

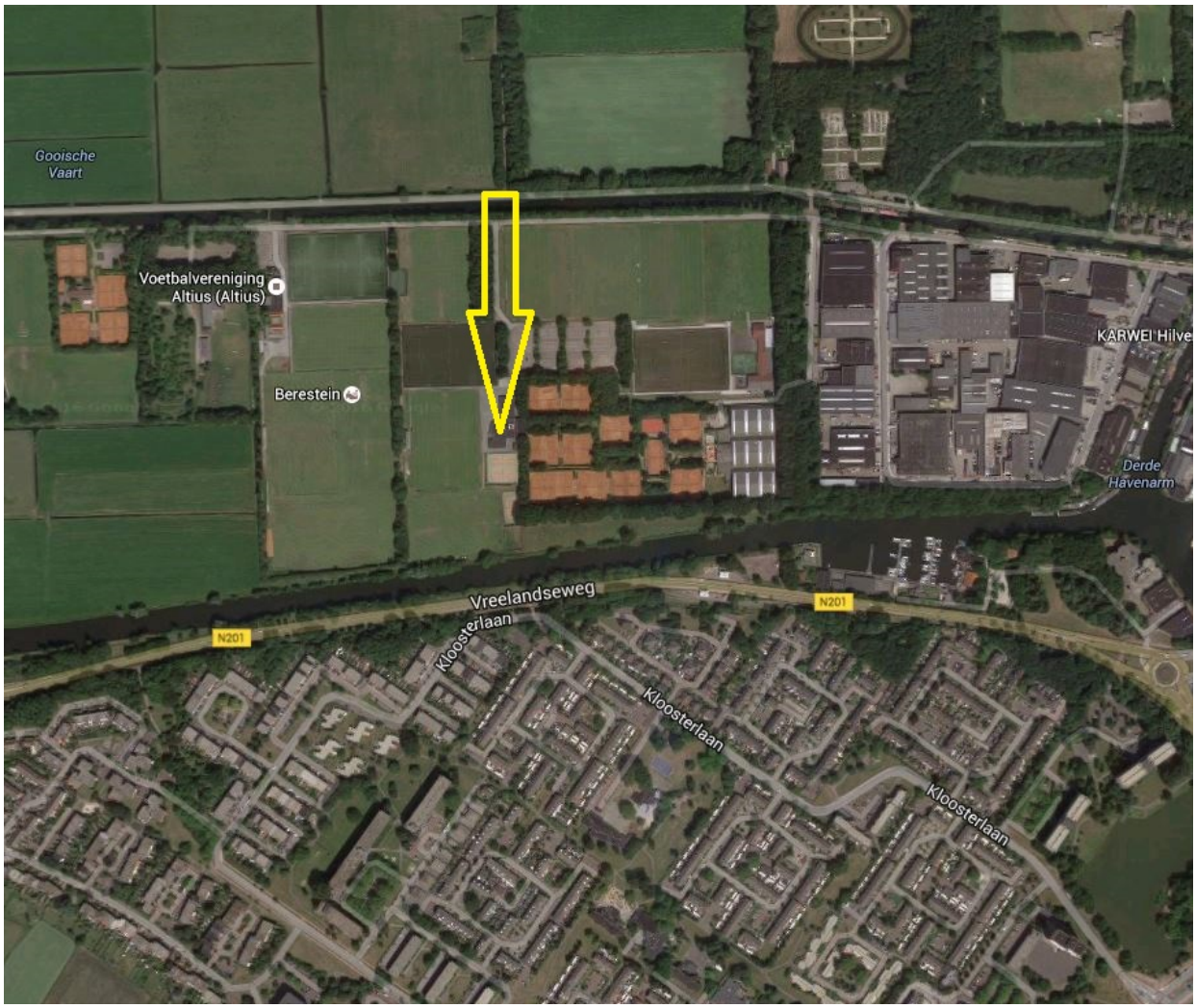
Gooische Vaart
Voetbalvereniging Altius (Altius)
Berestein
KARWEI Hilve
Derde Havenarm
Vreelandseweg
N201
N201
Kloosterlaan
Kloosterlaan
Kloosterlaan

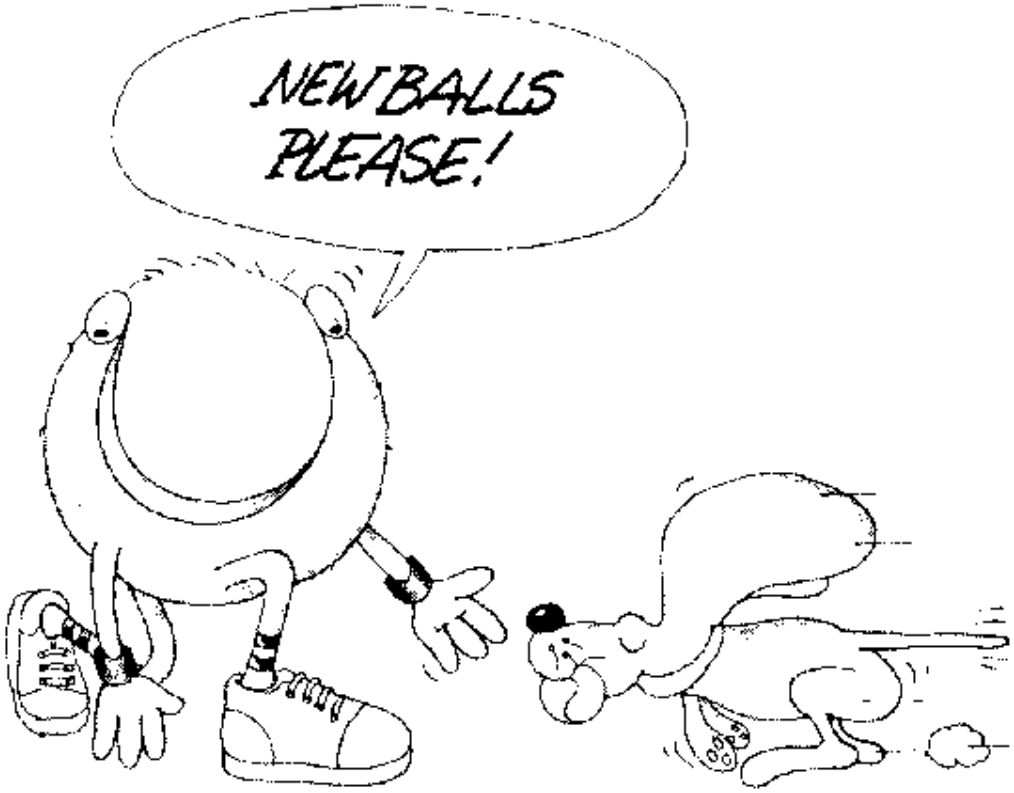
NEW BALLS
PLEASE!