# EGS INSIDE

2021 nr.2

# Inhoudsopgave


| | |
|---|---|
| Voorwoord voorzitter | blz. 3 |
| Wethouder Rick Joosten | blz. 5 |
| Organogram EGS'20 | blz. 6 |
| Penningmeester Arnoud Pol | blz. 9 |
| Fotocollage Sportpark De Kranenhof | blz. 11 |
| Interview met Piet Michiels | blz. 13 |
| Tenuesponsoren jeugdafdeling | blz. 16 |
| Hoofdtrainer Remco ten Hoopen | blz. 19 |
| Fotocollage officiële opening sportpark | blz. 23 |
| Clubacties | blz. 25 |
| Wedstrijdsecretaris Jos Derksen | blz. 27 |
| Bestuurslid accommodatie en materialen Henk Cuppen | blz. 29 |
| Foto selectie-elftallen | blz. 30 |
| Interview met jeugdspelers | blz. 33 |
| Lid wasteam Jody Jansen | blz. 35 |
| Fotocollage openingsfeest jeugd | blz. 37 |
| Supportersvereniging SIDE20 | blz. 39 |
| Clubkleding en merchandsing | blz. 41 |
| EGS'20 Businessclub | blz. 42 |
| Interview met hoofduitvoerder bouw Geert Arts | blz. 45 |
| Fotocollage feestavond bij opening sportpark | blz. 49 |
| Sponsoren aan het woord | blz. 50 |
| Stichting Beheer Sportpark Grave | blz. 55 |
| De gezonde kantine | blz. 57 |
| Tenuesponsoren seniorenafdeling | blz. 59 |


# Colofon


| | |
|---|---|
| Werkgroep Presentatiegids | Marcel van Haren |
| | Nick Jansen |
| | Berna Kamoen |
| | Jody Jansen |
| Interviews | Jaap Schouten |
| Vormgeving | Hans Huizing |
| Opmaak | Edwin van Kraaij |
| Acquisitie en advertentie-opmaak | Berna Kamoen |
| Foto's | Matt Gerrits |
| | Carla Walk |
| Drukkerij | Drukkerij Kamoen Grave |

Op de kaft zien we Lex Labro en Jop Verhallen

**Jan de Kruif**, voorzitter

# Voorwoord voorzitter

**De eerste maanden waarin competitiewedstrijden op ons nieuwe sportpark gespeeld zijn, liggen achter ons.**

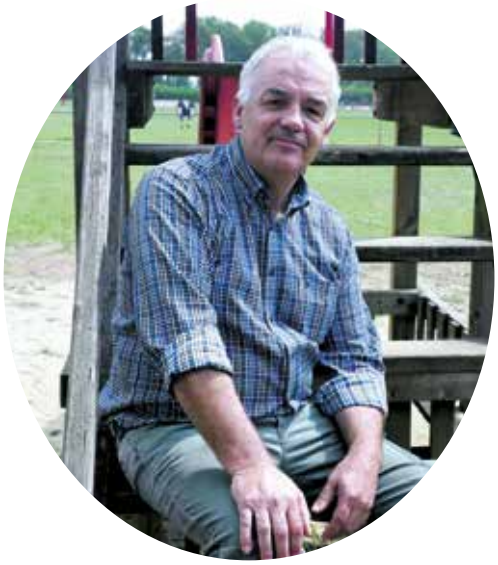

Jan de Kruif

Het is inmiddels december. De competities zijn in volle gang. Tot voor kort was er volop bedrijvigheid op het sportpark. Voetbal(st)ers, hockey(st)ers, bootcamp (st)ers en op weekdagen veel kinderen van de sport-BSO waren en zijn te vinden op ons sportpark. Om dit alles in goede banen te leiden zijn vele vrijwilligers nodig. Wij mogen ons gelukkig prijzen dat er velen zijn en nog steeds nieuwe vrijwilligers zich aanmelden. Ook het aantal leden neemt gestaag toe. Kortom EGS'20 heeft zich in korte tijd ontpopt tot bloeiende en bruisende vereniging. Aan het roer van deze vereniging staat een actief bestuur. In oktober heeft de ALV plaats gevonden waarin de leden het nieuwe bestuur hebben gekozen. De stuurgroep welke het gehele traject van fusie van de drie verenigingen en de ontwikkeling en totstandkoming van het sportpark heeft verzorgd, heeft na benoeming van het nieuwe bestuur haar taken beëindigd. Ik ben verheugd dat een groot deel van de stuurgroep leden gekozen zijn in het nieuwe bestuur. Dit geeft continuïteit en borging van de weg die we zijn ingeslagen. Een vereniging waar plezier in voetbal hoog in het vaandel staat maar ook een vereniging met sportieve ambitie. Ons dynamisch verenigingsplan vormt de basis hiervoor.

Het bestuur van EGS'20

Als bekroning op alle inspanningen vond in het eerste weekend van november op zaterdag 6 november de officiële opening plaats. Na toespraken van o.a. wethouder Rick Joosten en Roel Bonants, verenigingsadviseur van de KNVB, werd met een spectaculaire lichtshow, georganiseerd door Primetime, het sportpark officieel geopend. Op zowel vrijdagavond als de zaterdagavond na de officiële opening werd het verder groots gevierd met o.a. "DJ Jim, Familie de Bruyn en Jody Bernal.

Het had niet veel gescheeld of deze opening had niet kunnen plaatsvinden. De nieuwe coronagolf welke ons land overspoeld heeft, heeft weer vele beperkingen tot gevolg. Het einde van deze pandemie is helaas nog niet in zicht. Noodgedwongen hebben we maatregelen moeten treffen die ons niet door iedereen in dank zullen worden afgenomen.

Maar laten wij met zijn allen ons aan de maatregelen houden, hoe vervelend deze ook zijn. Hopelijk is het mogelijk de maatregelen beperkt te houden en blijft het mogelijk op het sportpark te sporten. Of het nu voetbal, hockey of bootcamp is.

Met deze 2de editie van EGS INSIDE! willen wij jullie een verdere inkijk geven in onze vereniging. In deze uitgave zijn leuke interviews te lezen met o.a. jeugdspelers en vrijwilligers. We maken kennis met onze eigen supportersvereniging "Side 20", zijn er diverse lfoto's van jeugd en selectie en nog vele andere leuke en interessante artikelen. Kortom ook deze uitgave is zeker het lezen waard.

Ik wil alle leden, vrijwilligers en andere lezers namens het bestuur alvast fijne feestdagen toewensen en probeer vooral gezond te blijven.

# Autobedrijf Thoonen

Service | Audi Service | SEAT Service | ŠKODA Service | Bedrijfswagens Service

## Trotse Sponsor van EGS '20

**Bij Autobedrijf Thoonen schiet u ook altijd raak!**

## Gassel

## www.autobedrijfthoonen.nl

**Rick Joosten**, wethouder gemeente Grave

# Een megatrotse wethouder

**Beste lezers van EGS inside,**
**Deze bijdrage is geschreven door een mega trotse Graafse wethouder. Wat kunnen we trots zijn op het nieuwe sportpark de Kranenhof.**

Een multifunctionele sportaccommodatie helemaal passend in de tijd waarin we leven. Duurzaam, energieneutraal en toegankelijk voor iedereen. Dit past natuurlijk ook helemaal in het Graafse sportakkoord. We willen meer inwoners aan het sporten en het bewegen krijgen. En dat kan hier. Alle voetballers, hockeyers, wielrenners, biljarters en bootcampers weten dat inmiddels. Daarnaast natuurlijk ook de sportbso en alle mogelijke nieuwe initiatieven omtrent sport en bewegen die hier zullen ontstaan. Helemaal geweldig. Dit was wat we voor ogen hadden en waar we samen aan vast hebben gehouden.

Maar om hier te komen is er Graafsche moed nodig geweest. Moed om verder te kijken dan Estria, GVV en SCV en deze samen te laten opgaan in EGS. Dat is wat we hier met zijn allen getoond hebben. de initiatiefnemers en bestuurlijke kartrekkers van deze plannen, de raadsleden die wel voor deze plannen hebben gestemd, de vele eigen vrijwilligers die het plan samen zijn gaan uitvoeren, de Graafse bouwopzichters en terreinmeesters en alle mensen die er nu samen voor zorgen dat het bedrijf EGS iedere week weer volop kan draaien. Daar is moed en uithoudingsvermogen voor nodig. Het is echt niet niks als je ziet wat we hier samen hebben neergezet voor de toekomstige sport in Grave. Ieder in zijn eigen rol en met zijn of haar eigen kwaliteiten. En hier dan ook optimaal gebruik van makend. De kennis en kunde die er in onze samenleving en deze club zit is ongekend. Je moet het alleen wel willen zien.

Niet het belangrijkste, maar wel goed om te weten: voor deze opzet en werkwijze is belangstelling uit heel het land. En als trotse Graafse wethouder heb ik mijn collega's uit Noord-Brabant natuurlijk allang hier uitgenodigd gehad. En ja, zij waren ook diep onder de indruk van wat we hier samen hebben neergezet.

Even wat feitjes, wist u over EGS dat:
*Er bijna 1000 leden zijn
*Er 16 seniorenteams zijn, 3 veteranengroepen en een groep walking footballers
* Er 30 jeugdteams zijn
* Er 20 thuiswedstijden per week worden gespeeld
* Het oudste lid 89 jaar oud is en het jongste 4
*En dat er zo'n 562 tenues iedere week worden gewassen door de wasploeg

**Rick Joosten, wethouder gemeente Grave**

*Dat het aantal oude en nieuwe sponsoren iedere week groeit. En dat er een heuse business club geboren is?
*Dat er 468 tribunestoeltjes zijn en dat die geadopteerd kunnen worden?
*De omzet van de kantine door het dak gaat...
*De hockeyclub is gegroeid en dat er tegenwoordig gedouched word door diverse hockeyteams op de donderdagavond en in het weekend
*Dat er gebouwd is binnen de afgesproken financiële kaders.
*De accommodatie 99% zelfvoorzienend is in de energievoorziening
*Dat er bijna dag en nacht vrijwilligers in touw zijn om het sporthart van Grave draaiende te houden?

Al deze vrijwilligers zijn goud waard! Koester ze en als het even kan ga zelf ook mee helpen op de mooiste sportaccommodatie van het Land van Cuijk e.o. Alleen samen hebben we dit kunnen bereiken en alleen samen kunnen we dit in stand houden.

De plezierige samenwerking tussen de gemeente en EGS wil ik ook wel benoemen. We waren het echt niet altijd eens met elkaar maar zijn er altijd uitgekomen. Door dit echt samen te doen en het einddoel voor ogen te houden. Niets dan lof daarvoor. Het kan dus echt wel samenwerken met de gemeente ;-)

Ik wens jullie allemaal fijne feestdagen en een gezond 2022 toe. Pas goed op elkaar, ben een beetje lief voor de ander, blijf je sportclub ondersteunen en heb vooral heel veel sportplezier op Sportpark de Kranenhof, het nieuwe sporthart van Grave.
Tot snel hier op onze club (als dit weer mag)!

# ORGAN

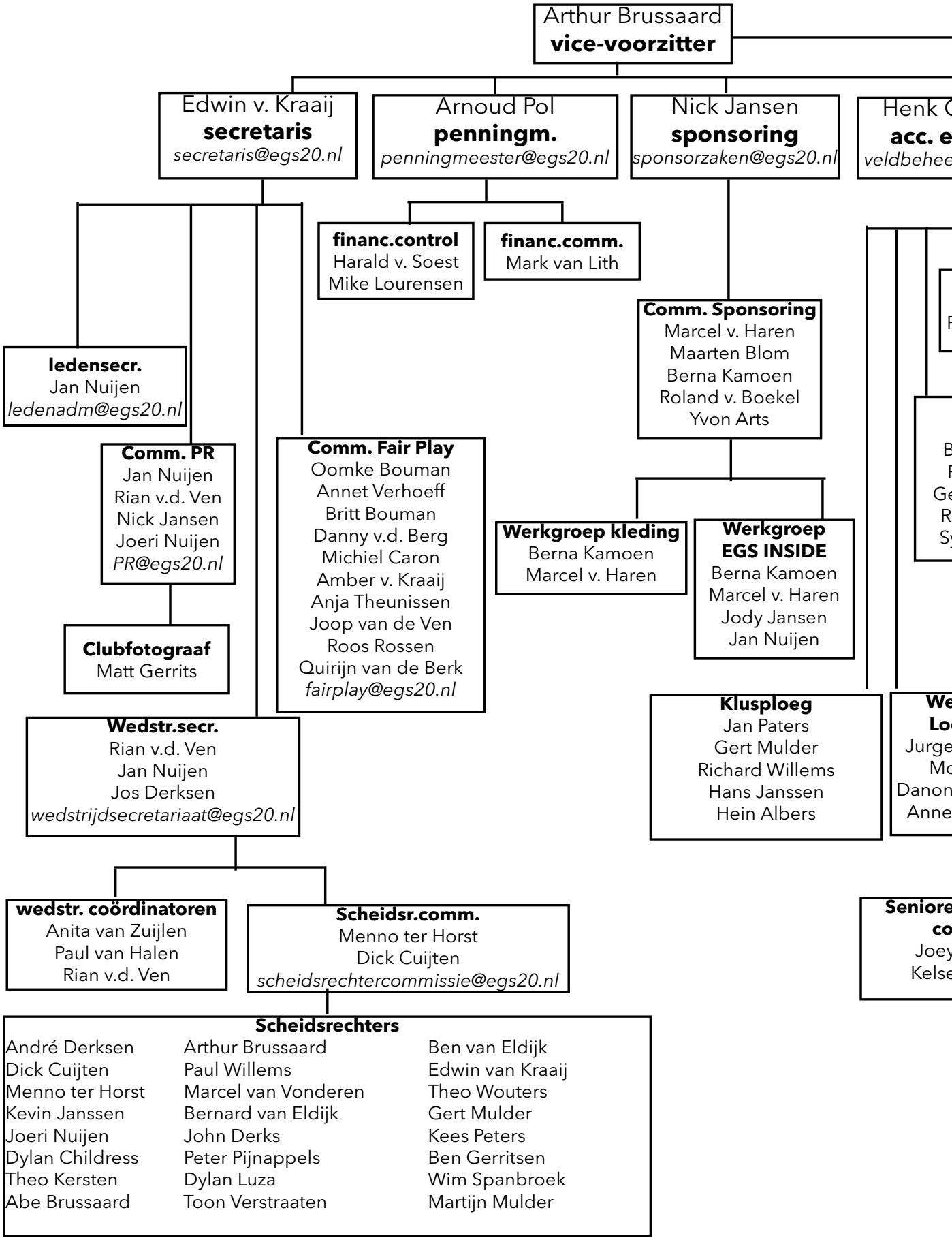
Arthur Brussaard
vice-voorzitter
Edwin v. Kraaij
secretaris
secretaris@egs20.nl
Arnoud Pol
penningm.
penningmeester@egs20.nl
Nick Jansen
sponsoring
sponsorzaken@egs20.nl
Henk
acc. e
veldbehee
financ.control
Harald v. Soest
Mike Lourensen
financ.comm.
Mark van Lith
Comm. Sponsoring
Marcel v. Haren
Maarten Blom
Berna Kamoen
Roland v. Boekel
Yvon Arts
ledensecr.
Jan Nuijen
ledenadm@egs20.nl
Comm. PR
Jan Nuijen
Rian v.d. Ven
Nick Jansen
Joeri Nuijen
PR@egs20.nl
Comm. Fair Play
Oomke Bouman
Annet Verhoeff
Britt Bouman
Danny v.d. Berg
Michiel Caron
Amber v. Kraaij
Anja Theunissen
Joop van de Ven
Roos Rossen
Quirijn van de Berk
fairplay@egs20.nl
Werkgroep kleding
Berna Kamoen
Marcel v. Haren
Werkgroep
EGS INSIDE
Berna Kamoen
Marcel v. Haren
Jody Jansen
Jan Nuijen
Clubfotograaf
Matt Gerrits
Klusploeg
Jan Paters
Gert Mulder
Richard Willems
Hans Janssen
Hein Albers
Wedstr.secr.
Rian v.d. Ven
Jan Nuijen
Jos Derksen
wedstrijdsecretariaat@egs20.nl
wedstr. coördinatoren
Anita van Zuijlen
Paul van Halen
Rian v.d. Ven
Scheidsr.comm.
Menno ter Horst
Dick Cuijten
scheidsrechtercommissie@egs20.nl
Scheidsrechters
André Derksen
Dick Cuijten
Menno ter Horst
Kevin Janssen
Joeri Nuijen
Dylan Childress
Theo Kersten
Abe Brussaard
Arthur Brussaard
Paul Willems
Marcel van Vonderen
Bernard van Eldijk
John Derks
Peter Pijnappels
Dylan Luza
Toon Verstraaten
Ben van Eldijk
Edwin van Kraaij
Theo Wouters
Gert Mulder
Kees Peters
Ben Gerritsen
Wim Spanbroek
Martijn Mulder

# OGRAM EGS'20

Jan de Kruif
**voorzitter**

Cuppen
**n mat.**
*er@egs20.nl*

Joeri Nuijen
**clubhuis**
*clubhuis@egs20.nl*

Harrie Oomen
**senioren**
*senioren@egs20.nl*

Aad Kamps
**techn.zaken**
*TC@egs20.nl*

Wuf Floor
**jeugd**
*jeugd@egs20.nl*

**Beheerders**
Jan Paters
Perry Couwenberg

**Wasteam**
Jody Jansen
Berna Kamoen
Paulien Paters
erda Pijnappels
ian Kleisterlee
ylvia Verheijen

**Comm. Senioren**
Chris van Hal
Davy Verstraaten
Remco Verhoeven
Henny Bongers

**Kader senioren**

**Commissie Technische zaken**
Harrie Oomen (sen.)
Kees Peters
Dave Portier (jeugd)
Theo van Haren
Toon Cruijsen
Niels van Lier

**Comm. Jeugd**
Wilio Brands (O19)
Eddy Luza (O17)
Roeland Hoffmann (O15)
Jochem Spoorendonk (O13)
Frans van Lin (O10-O11)
Jesse Smits (O7-O8-O9)
Dave Portier (TC jeugd)

**Contracttrainers**
Remco ten Hoopen (sel.)
Rein Bonimbie (ass.sel.)
Jan Harting (JO19-1)
Ricky Seinstra (keepers)

**TC Jeugd**
Dave Portier
Hans Bussink
Chris v. Eerdt
Rein Bonimbie
Wesley Portier
Thimo Bongaards
*tcjeugd@egs20.nl*

**erkgroep**
**ok&Feel**
en Verhallen
onika Sas
v.d. Hoeven
tte v. Haren

**Comm. kantine**
Henk Cuppen
Piet Michiels
Paulien Paters
Nicole Brands
Peter Veekens

**Trainers prestatieve jeugdteams**

**Kader jeugd**

**Keeperschool**
Ricky Seinstra
Maurice van Haren
Hans Bussink
Joeri Spanjers

**Jeugdevenementen-commissie**
Ellen v. Kraaij
Noor Verbeek
Ilja Rossen
Moniek Rossen
Jody Jansen
Sasja Derks
Chantal Teunissen
Nicole Fölsche
Oda van Deursen
Linda Botzen
Sandra Janssen
*jeugdevenementen@egs20.nl*

**evenementen-**
**mmissie**
Voermans
ey de Graaff

**Medewerkers kantine**

**Consul (KNVB-functie)**
Ben van Eldijk

TAP
TIMMERWERKEN

*Allround bedrijf in het realiseren van:*

- verbouw
- aanbouw en/of renovatie
- badkamer
- overkapping
- buitenverblijf

*Kwaliteit staat voorop evenals een fijne samenwerking*

Arnoud van Gelderweg 43
5361 CT Grave
Mobiel: 06 83 67 36 52
Mail: info@taptimmerwerken.nl

De Banen Winkel

*De leukste winkel voor toffe banen!*

info@debanenwinkel.nl
debanenwinkel.nl
De Banenwinkel
Rogstraat 15
5361 GP Grave
06 2014 6003

werkenwaarjewilt.nl

KIES ZELF WAAR JE WILT WERKEN!

isolve
werken waar je wilt

identa
werken waar je wilt

**Arnoud Pol,** penningmeester

# Een bloeiende vereniging na enkele slapeloze nachten

**Ik zal mij eerst even voorstellen:**
**Mijn naam is Arnoud Pol, 54 jaar, getrouwd met Brenda en ik heb 2 kinderen Nikki en Daan, mijn beroep is financieel adviseur.**

Zo ver als ik kan terugzien ben ik al vanaf 2004 penningmeester van SCV'58 (kan ook eerder zijn) en inmiddels penningmeester van EGS'20.

**Wat komt er op je af als penningmeester bij een grote vereniging wordt?**
Bij SCV'58 was het boekhoudprogramma een Excell-bestand en waren de rekeningen die betaald moesten worden op 1 hand te tellen. De leden kende je persoonlijk en de inkomsten die geboekt moesten worden was een uurtje werk.

Bij EGS'20 is het heel andere koek. Ongeveer 40 rekeningen per maand, de baromzet die op 3 manieren binnenkomt, contant, pin en per clubkaart, sponsors die aangeschreven zijn en natuurlijk de incasso van contributie bij ongeveer 750 leden.
Het lijkt wel een bedrijf.

## "Alle financiële onzekerheden bezorgde mij wel eens slapeloze nachten."

Om het ons gemakkelijker te maken hebben we een boekhoudprogramma aangeschaft dat gekoppeld zit aan de bank. Hierdoor worden al veel betalingen automatisch geboekt. Zoals jullie hebben gemerkt hebben we de contributie-incasso uitbesteed aan Clubcollect. Dat is voor iedereen nog even wennen en de vragen proberen we zo goed mogelijk te beantwoorden.

**Terugkomend op de titel**
Tijdens de fusie werden we allemaal getroffen door de coronapandemie. We hadden een behoorlijke investering gedaan en hoe nu verder? In eerste instantie leek het mee te vallen. De kantine van voormalig GVV'57 was open en we konden met z'n allen voetballen. Maar toen kwam die lockdown. Geen inkomsten meer vanuit de kantine, wat zouden de sponsors doen en hoe zat het met de leden? Allemaal onzekerheden voor een nieuwe vereniging waar ik wel eens slapeloze nachten van had.

**Arnoud Pol**

Maar boven verwachting betaalden sponsoren hun sponsorschap en nieuwe sponsoren meldden zich aan. En hoe zat het met de leden, die te maken kregen met een nieuwe vereniging, een hogere contributie en een nieuw betaalsysteem? Ook jullie als bleven de nieuwe vereniging trouw. We hebben zo goed als de volledige contributie kunnen incasseren, hiervoor mijn diepste respect.

Inmiddels zijn we een jaar verder en kunnen we zeggen dat we een bloeiende vereniging zijn, helaas zijn er weer wat beperkingen maar ook dat zal wel weer goed komen.

**Clubkaart**
Nog een belangrijk aandachtspuntje. Iedereen die lid is van EGS'20, dus zowel spelers als vrijwilligers, ontvangt een clubkaart. Mocht je deze nog niet hebben, meld je dan bij het wedstrijdsecretariaat, want daar hebben ze nog een stapeltje dat nog niet uitgegeven is!

Behalve als entreekaart bij de thuiswedstrijden van EGS'20 1 kan deze kaart ook gebruikt worden als betaalmiddel. Wij zouden het heel prettig vinden als de kaart massaal als enig betaalmiddel gebruikt wordt. Enerzijds omdat er steeds minder contant geld in omloop is, maar vooral omdat het betalen met de pinpas voor de vereniging duurder is. Het opwaarderen van de clubkaart kost de vereniging eenmalig € 0,05. Elke keer dat je met je pinpas betaalt, kost dat de vereniging € 0,05 per transactie. **Het gebruik van de clubkaart kan de vereniging op jaarbasis dus duizenden euro's opleveren !**

combi-tech
ONTWERP & PRODUCTIE IN METAAL

www.lasersnijden-uden.nl

Weverstraat 13
5405 BM UDEN

Tel: (0413) 74 50 10
Fax: (0413) 24 54 44

info@combi-tech.com
www.combi-tech.com

**Bezorgers EGSINSIDE**

| | |
|---|---|
| Escharen: | Matt Gerrits |
| Velp: | Marcel van Haren |
| Grave: | Centrum: Nick Jansen |
| Grave: | Waterlinie: Matt Danner |
| Grave: | Zitterd: Berna Kamoen, Henk Cuppen |
| Grave: | Rode en Blauwe Dorp: Maarten Blom |
| Grave: | Mars: Toon en Mariëlle Jagers |
| Grave Stoof: | Peter en Gerda Pijnappels |
| Grave Estersveld Noord: | Cilia Wolters, Arthur Brussaard, Roland van Boekel |

# EGS'20 wenst iedereen fijne feestdagen en vooral een gezond en sportief 2022

VAN RIJSWIJK UW KAASBOERTJE

**Jackie van Rijswijk**

Elke vrijdag middag
van 13.30 tot 16.30 uur
op de Lunette in Grave

POELIER SLAGERIJ
**VAN DEN HEUVEL**

**Wijchen:**
Touwslagerbaan 25
6602 AJ Wijchen
Tel. 024-6451740

**Grave:**
Hoofschestraat 9
5361 ET Grave
Tel. 0486-473487

ZIE OOK:
WWW.POERLIER-SLAGERIJ.NL

www.broodje2go.nl

Voor de lekkerste belegde broodjes

Beelen
Techniek

Gedreven freeswerk specialisten

www.beelentechniek.nl

# "Ik had twijfels, maar blij dat ik ben ingestapt"

*Door Jaap Schouten*

**Is er een feestje, dan zie je Piet Michiels. Maar dat pilsje in zijn hand is voor iemand anders, want Piet (72) staat steevast achter de bar. Nu ook bij EGS'20, want hij kan de horeca nog steeds niet missen. "Ik had voor aanvang van de fusie zo mijn twijfels na 63 jaar Estria, wilde de kar niet opnieuw trekken. Maar ik ben blij dat ik het toch gedaan heb. Ik leer nu de mensen achter de gezichten kennen en dat bevalt. Ik voel me net zo verbonden aan EGS'20 als toen aan Estria."**

Piet Michiels is de kurk waarop de Esterse horeca op drijft. Altijd geweest ook. Activiteiten in het Dorpshuus, bij de carnavalsvereniging, de popfestivals, het beachvolleybal, Estria en nu natuurlijk EGS'20: Piet is de spil waar alles om draait. Hij organiseert, regelt, bestelt, delegeert en zorgt ervoor dat iedereen op tijd zijn natje en droogje krijgt.

## "Het begon in 1983 achter de bar bij Estria en horeca is nog steeds mijn grote hobby."

Het is de passie van Piet, die voor zijn pensioen zijn geld verdiende als uitvoerder/projectleider in de bouw.

Een flink stuk van zijn dna, dat waarin organisatietalent en ondernemersinstinct zit, heeft hij doorgegeven aan zijn zoon Patrick, eigenaar van Primetime (Eventtechniek en Eventstyling), dat recent nog de opening met spectaculaire lasershow van het EGS'20 sportpark verzorgde.

**Op rolletjes**

Voordat het eerste blad bier over de bar schuift, gaat er een vaak maandenlange voorbereiding aan vooraf. Piet is er vanaf het allereerst begin bij en werkt, samen met de andere organisatoren, een waslijst met duizend-en-één actiepunten af. Bij wie wordt het bier besteld en hoeveel frikandellen en hamburgers? Hoe zit het met de koeling en de frituur? Welke vrijwilligers staan wanneer achter de bar of in de keuken en wie houdt de kassa in de gaten? Betalen met munten: waar en door wie? En zijn er vrijwilligers voor de afwas?

**Piet Michiels**

En wie ruimt na afloop de rotzooi op? Het zijn allemaal belangrijke ingrediënten voor een geslaagde avond. En loopt het feest eenmaal op rolletjes, dan zie je Piet achter de bar genieten met toegeknepen oogjes, een glimlach en twee handen in de zij, als Napoleon die goedkeurend over het slagveld kijkt. "De horeca is mijn grote hobby. Dat zat er al vroeg in", zegt Piet: "Het begon in 1983 met kantinediensten achter de

ACM Carwash

**ACM Carwash --- bij USA Cars Grave**
De Eek 7, 5363 VD Velp

**7 dagen geopend**

van 's morgens 6 uur tot middernacht

Giesbers optiek
giesbersoptiek.nl

**Zie je geen bal?**

Rogstraat 23
5361 GP Grave
0486 42 06 65

info@giesbersoptiek.nl
www.giesbersoptiek.nl

HORMES
BOUWMATERIALEN

HORMES
BOUWMARKT

HORMES
TEGELS & KEUKENS

**MAAK HET MAKKELIJK**

Nieuweweg 145
6603 BL Wijchen
024 - 641 31 61

**hormes.nl**

bar bij Estria en daarna werd ik betrokken bij zo'n beetje alle feesten en festivals in Escharen. Zo rol je erin en bouw je een schat aan ervaring op. Het belangrijkste: ik vond –en vind- het leuk. Ik heb er gevoel voor, al zeg ik het zelf. Het regelen vooraf, de bestellingen, het indelen van vrijwilligers achter de bar en in de keuken: het gaat mij makkelijk af. Het leukste vind ik het contact met mensen. Nu ook bij EGS'20: ik leer ook de mensen uit Grave en Velp kennen. Vroeger had je bij sommige gezichten een bepaald beeld, in werkelijkheid blijkt dat heel anders te zijn. Dat is mooi om te ervaren."

**Twijfels over fusie**

De barcommissie van EGS'20 bestaat, naast Piet, uit Nicole Brands de Klein, Pauline Paters, Joeri Nuijen en Peter Veekens, die allemaal hun eigen taken hebben bij de inkoop en bestellingen, de financiën, het inroosteren van de vrijwilligers, in de keuken en natuurlijk de schoonmaak. Na wat aanloopproblemen loopt het inmiddels gesmeerd, vindt Piet. "Het was in het begin toch best wel spannend. Ikzelf had vooraf mijn twijfels over de fusie en moest, na 63 jaar lid geweest te zijn van Estria, best wel even slikken. Maar terugkijkend is het fantastisch gegaan. Half juni 2021 begon de barcommissie en hadden we een aanloopje naar de eerste 'volle bak' in de kantine, op donderdag 2 september na afloop van de training van de selectie. Alle commissieleden stonden achter de bar. Er was best wel wat spanning over hoe de mensen van de verschillende clubs op elkaar zouden reageren, maar niets van dat alles. Het was gelijk feest. Er werd niet gemopperd, er werd niet gezeurd. Dat is mij heel erg meegevallen en deed mij ook goed. Ik heb er dus geen spijt van dat ik ben ingestapt."

**Ouwebeppen**

Inmiddels is voor Piet Michiels alles weer bij het oude. Ook bij EGS'20 maakt hij weer met gemak zo'n 40 tot 50 vrijwillige uren per week, om tussendoor vanachter de bar lekker te ouwebeppen over zijn andere hobby: voetbal. Piet speelde vanaf zijn zeventiende zo'n tien jaar in het eerste van Estria als ijzersterke voorstopper die, ondanks zijn geringe lengte, zelfs de kopduels tegen boomlange spitsen won ("vooral een kwestie van timing"). Die voetbalverhalen kan hij nu delen met de leden van EGS'20, waaronder ook de tegenstanders van toen. De samenvoeging van de drie Graafse clubs heeft zijn wereld verbreed, de samenwerking onderling voelt volgens Piet gewoon goed. In de kantine van EGS'20 zijn al een aantal hele leuke feestjes gevierd, aldus Piet. "Door corona gaat het nog met horten en stoten, dat is wel vervelend. Maar is de kantine open, dan is het ook feest- bijvoorbeeld na iedere thuiswedstrijd van het eerste. Dan is het voor ons, de barcommissie en alle vrijwilligers, aanpoten maar dat is het waard. Deze fusie is wat mij betreft gewoon geslaagd. Heel goed geslaagd."

**Piet inspecteert het buffet bij de bijeenkomst voor de bouwvrijwilligers**

# Onze junior

Van Brakel
J08-1 & J09-1
J07-1 / 2
J08-2 / 3
J010-2
linde
J010-1
Drukkerij Kamoen
J09-2 / 3
Van de Laar
Voet & Zorg
J010-2/3 & J013-1
HOOGLANDER
J011-1
J010-4
AVH bouw
J011-2
De Hampoort
J013-2
FLORY
M013-1
JaRo
Elektro-Service
J013-4

# tenuesponsors

J013-5

J015-2

J015-3

M017-1

J017-1

J017-2 & J019-1

J019-2

J019-3

J010-1

# Drukkerij Kamoen

www.kamoen.nl

bij ons scoort u altijd!

Arnoud van Gelderweg 99
5361 CV Grave

EGS'20 Trots Business clublid

all-in 1 Connection Media

KLUS WIJS

Uw persoonlijke bouwmarkt!

KLUSWIJS GRAVE

Kooikersweg 3
5361 VA Grave
tel. 0486 - 474 400
info@kluswijsgrave.nl

**Openingstijden**
Ma. t/m do. 08.30 - 18.00 uur
vrijdag 08.30 - 20.00 uur
Zaterdag 08.30 - 17.00 uur

www.kluswijs.nl

Snoeperij Heintje
Grave

Snoeperij Heintje in Grave, de sfeervolste en gezelligste snoep- en cadeauwinkel én dagbestedingslocatie in de hele regio. Onze medewerkers maken van iedere dag een feestje en helpen u graag! Naast een groot assortiment (oud Hollandsch) snoep heeft de Snoeperij ook hele lekkere (Visser) bonbons, heerlijke chocolade, originele cadeautjes en sfeervolle woonaccessoires.
Ook kun je binnenkort in de Snoeperij weer terecht voor een kopje koffie/thee met iets (zelfgebakken) lekkers of een high tea op reservering. Neem ook eens een kijkje op onze website: www.snoeperijheintje.nl
We hopen u snel te mogen begroeten aan de Hoofschestraat in Grave!

**Remco ten Hoopen,** hoofdtrainer

# “Alle voorwaarden om te presteren zijn bij EGS aanwezig”

**Voor u ziet u de tweede editie van EGS’20 INSIDE. De eerste editie over de bouw van ons nieuwe complex met talloze betrokken mensen was een succes. Het is goed om een enkele keren per jaar een blad zoals deze naar buiten te brengen. Het is altijd goed om te weten wat er allemaal speelt binnen de club. De sponsoren, de vrijwilligers, de jeugdteams, de senioren, activiteiten, materialen, wat het ook is, we willen het weten. De nieuwsbrief is daarvan een mooi voorbeeld (de Derde Helft) en zo ook dit presentatie magazine.**

Vind het dus een eer, maar ook een soort van plicht, om ook namens de selectie wat te mogen vertellen. Vorig jaar is het allemaal begonnen. De nieuwe club EGS en zijn selectie elftallen. De eerste bal gezamenlijk ging rollen op 15 juni 2020, naar achteraf blijkt precies midden in de bekende corona pandemie. De voorbereiding gaf de staf de kans om alle spelers te zien en te beoordelen naar hun kwaliteiten. Dit resulteerde in een fanatieke voorbereiding waarin alle spelers hun “originele afkomst” snel aan de kant zette en er eigenlijk al direct een hecht collectief ontstond.

## “EGS’20 wil zijn eigen identiteit vinden met spelers uit de drie kernen die hart voor de club hebben”

Dit resulteerde in goede resultaten voor de beker. Het eerste werd met 2 overwinningen en een gelijkspel gedeeld eerste, het tweede haalde de volgende ronde en ook onder 23 bleef in de poule ongeslagen en mocht verder.

Bij de start van de competitie wist het eerste 1 maal te winnen, gaf men een overwinning weg (gelijk tegen United) en verloor het van de kampioenskandidaat. Het tweede kreeg helaas te maken met een aantal afgelastingen, de onder 23 won 4 keer en stond bovenaan. Helaas moesten we vanaf dat moment de competitie weer stil leggen. Zelfs met zijn allen trainen werd onmogelijk gemaakt door de Covid regels.

Remco ten Hoopen

Het werd dus eigenlijk een jaar pappen en nathouden, onderlinge wedstrijden en bezig blijven. Besloten om op half mei de zomerstop in te laten gaan. In de hoop dat de regering besloot om half juni weer met iedereen te mogen trainen. Dit mocht gelukkig, waardoor wij als selectie het seizoen al op 20 juni begonnen. De uitwijk naar de Bikkelkamp was en is natuurlijk erg prettig. Vanaf de eerste dag zat het gevoel van een jaar eerder er al meteen in. We moeten natuurlijk na een ruime 9 maanden zonder wedstrijden en de mogelijke vakanties van selectiespelers wel tijdig starten.

De opkomst was (en is nog steeds) erg goed. Een zeer gemotiveerde groep spelers stond aan de start van het nieuwe seizoen. Vanuit de onder 19 5 spelers door geschoven, van een compliment is aan de boys, maar zeker ook aan Jan Harting, trainer onder 19. Wanneer je in een pandemie met weinig wedstrijden, de jongens op trainingen toch selectiewaardig krijgt, doe je het goed.

Ook een aantal nieuwe spelers kwamen erbij. Op het moment van schrijven is nog niet bekend of deze nieuwe spelers een versterking zullen zijn, maar dat zal in de tijd van dit schrijven en de uitgave van het blad vast wel duidelijk zijn geworden. We zijn in ieder geval content dat er spelers zijn bijgekomen.

Veelzijdig in constructie,
machinebouw en montage

VAN DINTHER

*Kwaliteit is ons handelsmerk.*
*Speciaal waar het maatwerk betreft.*

CONSTRUCTION ENGINEERING INSTALLATION

WWW.VANDINTHERVELP.NL

Van Dinther BV
Infanteriestraat 1

5363 VW Velp (NB)
The Netherlands

+31 (486) 47 30 68
info@vandinthervelp.nl

optiek 't pothuus

Klinkerstraat 21 - Grave - 0486 47 32 87 - www.pothuus.nl

VANDEMOSS
ASSURANTIEN

VERZEKERINGEN HYPOTHEKEN *BANKZAKEN*
REGIOBANK GRAVE

Deze groep had groter kunnen zijn, veel groter zelfs, maar zoals al eerder aangegeven, we gaan niet betalen, op geen enkele manier en ook selectie spelers betalen gewoon contributie. Aan goud zoekers hebben we niks, willen we ook niet. EGS wil zijn eigen identiteit vinden met spelers uit de drie dorps/stads kernen die hart voor de club hebben. Dat waarborgt een mooie toekomst, waarin we gaan proberen het algehele niveau binnen de gehele vereniging op te krikken.

Als ik praat voor het eerste elftal vind ik dat wij, met het verlies van Margriet en Schadewijk als kampioenskandidaten in onze klasse, mee moeten kunnen spelen om de bovenste 4 plaatsen. Het gaat dan om details. We weten dat een aantal spelers internationale banen hebben, we weten dat een aantal spelers wat lichtelijk last kunnen hebben van blessures en dat we inmiddels ook weten dat we 2 à 3 spelers kwijt zijn. Marijn van Dongen scheurde voor de tweede keer zijn kruisbanden, zal nu als assistent trainer bij het eerste elftal betrokken zijn maar ook Pepijn van Delden zijn we 9 maanden kwijt. Ook Abel Derks is afwachten hoe zijn blessure zich zal ontwikkelen. Dat zijn 3 potentiële basisspelers van het eerste. Gelukkig hebben we een brede groep. We houden in mijn beleving 20-22 veldspelers over die in aanmerking zouden kunnen komen voor een plekje in het eerste. Doordat we zo breed zijn vind ik dat we ook moeten uitspreken dat we bovenin mee zouden willen doen. Ook het tweede krijgt hierdoor de druk om bovenin mee te draaien.

In de toekomst moeten we bij zowel het eerste als tweede een stap hogerop gaan maken. De onder 23 (3e) is en blijft een elftal om te ontwikkelen. Spelers moeten daar ook gewoon willen winnen, maar als staf gebruiken we dit team echt om spelers klaar te maken voor de stap naar 1 of 2. Het is een zeer talentvolle groep, waar ik als trainer echt blij mee ben. Persoonlijk vind ik het wel jammer dat we niet in een onder 23 competitie spelen, maar ik begrijp de keuze van de club. Hoe je het ook draait of keert, het gaat puur om ontwikkelen, beter worden, de stap naar 1 maken.

Inmiddels is het eind november 2021. Helaas kan het eerste nog niet aanhaken bij de top. Alhoewel we behalve tegen de Groesbeekse Boys geen enkele wedstrijd minder waren, trokken we helaas nog iets te vaak aan het kortste eind. Echter is wel te zien dat we ook nu weer mee kunnen doen en dat geen enkele tegenstander beter is, maar ook niet minder dan wij. We zullen dus hard moeten blijven werken met zijn allen om samen nog betere resultaten te halen. Natuurlijk heeft ook de afwezigheid van publiek daar invloed op, zeker thuis, want het is altijd druk en altijd gezellig. Dat geeft toch een extra boost aan de boys. Na corona in deze winter hopen we weer lekker door te kunnen, met mensen langs de kant, want ook voor de vereniging EGS'20 is dat natuurlijk beter en leuker....

**Remco in gesprek met Jurre Grotenhuis**

In ieder geval zijn de voorwaarden om te presteren aanwezig. Accommodatie, velden, materialen, maar ook een harde kern die ons zal steunen, een hoop vrijwilligers en andere belangstellenden.... De jeugd die groeit..... Het is aan ons, het vlaggenschip en de 2 schaduw teams hiervan, om de club voetbal te geven dat past bij Grave/Velp/Escharen, dat past bij onze faciliteiten en dat vooral past bij de vele geweldige vrijwilligers..... Hard werken in de eerste plaats, verzorgd voetbal spelen op de tweede plaats, zoals de vele mensen de accommodatie verzorgen en daarbij vooral plezier uitstralen die zorg hebben gedragen voor waar EGS'20 momenteel staat, een mooie sterke stabiele vereniging in een mooie omgeving!

# Sleutelservice Grave

is onderdeel van

## Piep van Tuijn & Zn

*Ambachtelijke schoenmakerij*

## Silca Automotive

*Programmeren van autosleutels met afstandbediening op afspraak*

Klinkerstraat 19a Grave Tel. 0486-476325

Fysiotherapie
De Hampoort

**JOUW GEZONDHEID IS ONZE SPORT!**

0486 471931 06 11266015

St. Elisabethstraat 15b • 5361 HJ Grave
info@fysiotherapiedehampoort.nl • www.fysiotherapiedehampoort.nl

effe soep

effesoep.nl

EGS'20

De Kastanje

Homeopathische drogisterij
Rogstraat 19, Grave
0486 422 534
dekastanje@gmail.com

ADVOCATENKANTOOR JOSEPH

**Rechtsgebieden:**

- arbeidsrecht
o.a. ontslag, vso, concurrentiebeding.

-ondernemingsrecht
o.a. huurrecht bedrijfsruimte, incasso's.

0486 - 46 21 20
info@advocatenkantoorjoseph.nl

Mgr.Borretweg 12a
5361 AR Grave

www.advocatenkantoorjoseph.nl

BISTRO - ZALEN
DE BROUWKETEL

Waar het goed toeven is,
in een sfeervolle omgeving

Hoogeweg 9 - 5364 NK Escharen
Tel: (0486) 47 42 81
**www.brouwketel.com**

BRANDS
METAALTECHNIEK

**Supporter van EGS'20**

Benieuwd wat wij voor u kunnen betekenen... kijk dan eens op onze website: **www.brandsmetaal.nl**

# Acties groot succes!

**De afgelopen maanden heeft EGS'20 aan diverse acties deelgenomen om zo financiële steun te genereren voor de vereniging. Dit leverde het prachtige bedrag van € 4495,03 op.**

## De Grote Clubactie

Dit jaar werd voor het eerst de grote clubactie gehouden vanuit EGS'20. Maar liefst 190 jeugdleden in de leeftijdscategorie t/m O-13 kregen halverwege september een lotenboekje uitgereikt. Van 18 september tot 30 november konden de kinderen loten verkopen ter waarde van €3,- per lot. Van elk verkocht lot gaat er €2,40 naar de club. Het was heel leuk om te zien dat veel kinderen enthousiast te werk zijn gegaan en er behoorlijk wat loten zijn verkocht. Aan de top 3 lotenverkopers is nog een leuk prijsje uitgedeeld. De opbrengst van de grote clubactie gaat uiteindelijk besteed worden aan de jeugd. Op welke manier dit is, zal later nog bekend worden gemaakt.

Op 8 december vond de trekking van de loten plaats, en een dag later op 9 december werd deze trekking bekend gemaakt op de website: www.clubactie.nl. Zo waren er verschillende leuke prijzen te winnen waaronder de hoofdprijs van 100.000 euro, een 3 daagse mini cruise, masita cadeaubonnen en nog vele andere prijzen. Vanaf 9 december kon iedereen die een lot(en) had gekocht, aan de hand van zijn lotnummer controleren of er een prijs gewonnen is. Het lotnummer kun je vinden op het bankafschrift van je incasso of in de ontvangen email (indien het emailadres is ingevuld op het gekochte lot).

Op 11 december ontving EGS een officiële cheque met hierop het totaal bedrag van **€2755,68.** Wij willen in ieder geval de kinderen bedanken voor hun inzet! Wij hopen dat ze volgend jaar ook weer enthousiast mee willen doen!

**vlnr: Noud Keijzers, Davey van Lin en Duc Wouters verkochten de meeste loten en ontvingen een oorkonde en een attentie.**

## AH Voetbalpassie-actie

Naast de grote clubactie werd dit jaar ook meegedaan aan de Albert Heijn "voetbalpassie-actie". Albert Heijn en de KNVB hadden dit digitale spaarprogramma gelanceerd waarmee klanten Voetbalpassiepunten konden sparen om zo hun lokale voetbalclub te sponsoren. De punten die door klanten gespaard waren, gingen rechtstreeks naar de desbetreffende clubs. Deze Albert Heijn actie leverde maar liefst **€ 733,10** op.

## Rabobank Clubsupport-actie

**Rodney v.d. Burgt (AH vd. Burgt) overhandigde de cheque aan Nick Jansen en Berna Kamoen**

Deze actie werd in de maand oktober gehouden en door de stemmen van de leden van de Rabobank op EGS'20 ontving de vereniging een bedrag van maar liefst **€ 957,14.**

## Onze clubwinkel

Deze actie loopt continu door. Op onze website staat op de homepagina een module met een link naar diverse webshops. Met de OnzeClubwinkel-module sponsor jij onze vereniging, zonder dat het jou ook maar een cent extra kost. Simpelweg, door middel van online aankopen die je normaal gesproken toch al doet. Inmiddels is hiermee €49,11 gespaard.

## Zo doe je dat:

1. Ga voor een online aankoop eerst naar onze website of de VoetbalAssist clubapp.
2. Vind je webshop naar keuze en klik die aan.
3. Je wordt direct doorgelinkt naar de betreffende webshop.
4. Doe je aankoop zoals je gewend bent, rechtstreeks bij de webshop.
5. Een deel van het aankoopbedrag gaat naar EGS '20
6. Jij betaalt NIETS extra.

Van Dinther
HYPOTHEKEN EN MAKELAARDIJ

0486-421633
roland@vandintherhm.nl
www.vandintherhm.nl

Vestigingen in:
Schaijk
Gassel

HR+
MEET- EN REGELTECHNIEK

JBV

*Wij zijn nog op zoek naar:*

**Allround constructiewerker**
**Mechanisch monteur**

*Interesse? Bel 0486 42 15 10*

Bakkerij
Bongaards
Grave - Velp - Gassel

# Het wedstrijdsecretariaat is op zoek naar scheidsrechters

**Na de zomerstop dit jaar ben ik in gesprek geraakt met Rian van de Ven en Edwin van Kraaij. Voor hen was het een groot gemis dat Jan Nuijen door omstandigheden tijdelijk niet meer dat kon doen waar hij zich sinds jaar en dag voor ingezet heeft, namelijk voor GVV'57 en later EGS'20. Ik wens vanaf deze plaats Jan van harte beterschap toe en hoop dat hij snel weer aan kan haken bij het wedstrijdsecretariaat.**

Zelf ben ik jarenlang actief geweest binnen GVV'57 en ben zolang mijn zoon Rogier in de jeugd speelden trainer/coach geweest van diverse jeugdeltallen. Daarna heb ik me laten verleiden om de KNVB scheidsrechterscurcus te volgen. Nadat ik deze me succes had doorlopen ben ik enkele jaren verenigingsscheidsrechter bij GVV'57 geweest en heb op zondag diverse teams gefloten. Door blessures heb ik dit uiteindelijk moeten staken.

Nadat EGS'20 een feit was, hoefde ik niet lang na te denken en heb Rian en Edwin aangeboden om hen daar waar nodig te ondersteunen binnen het wedstrijdsecretariaat. Het is namelijk geweldig om te zien dat met inspanning van heel veel vrijwilligers er een geweldig complex neergelegd is. Een complex waar iedereen trost op mag en kan zijn. Als ik dan ook nog eens zie hoe de leden van de voormalige aparte verenigingen nu samen trainen en spelen en om na afloop van de wedstrijden gezamenlijk in de kantine met een biertje de zondag afsluiten, dan geeft mij dat een goed gevoel om hier deel van uit te maken en mijn steentje bij te dragen aan het succes van EGS'20.

In overleg met Rian en Edwin richt ik me nu vanuit het wedstrijdsecretariaat op het aanstellen van de scheidsrechters voor de wedstrijden op zaterdag en zondag. De meeste scheidsrechters ken ik en vind ik het prettig om mee te schakelen om de wedstrijden de plannen. Normaal gesproken bereid ik door de week de planning voor om deze samen met Rian en Edwin op de vrijdagochtend ook daadwerkelijk te plannen en vast te leggen. We hebben ondertussen onze structuur dusdanig opgezet, dat het tegenwoordig al veel minder tijd kost om de wedstrijden te plannen.

Maar, we zijn er zeker nog niet. We hebben een lijst van scheidsrechters die de club een warm hart toedragen, maar we kunnen zeker nog een aantal scheidsrechters voor zowel op zaterdag als op zondag gebruiken. Het komt nogal eens voor dat scheidsrechters meerdere wedstrijden op een dag

**Jos Derksen**

moeten fluiten en dat is een behoorlijke inspanning. Tot nu toe lukt het nog steeds om de wedstrijden te plannen met de scheidsrechters die we hebben, maar structureel komt het amateurvoetbal nu al tussen de 1.000 en 1.500 scheidsrechters tekort, dus ook bij EGS'20 kunnen we aanvulling gebruiken. Want nu betekent een afmelding op vrijdagavond dat er meteen een probleem ontstaat. Om dit te voorkomen zijn we op zoek naar leden die zo af ten toe willen fluiten.

Ondanks diverse pogingen heeft dit tot nu toe nog niet geleid tot aanwas van het scheidsrechterskorps. Het lijkt erop alsof een wedstrijd fluiten door de heftige emoties op en rond het veld minder aantrekkelijk zou zijn geworden. Niets is minder waar. Natuurlijk zijn er incidenten, maar die worden keihard aangepakt. Het overgrote deel van alle wedstrijden verloopt plezierig. Dus mocht je interesse hebben om wedstrijden te leiden, ook als je niet elke week wilt fluiten, meld je dan aan bij Menno ter Horst en Dick Cuijten die samen de scheidsrechterscommissie vormen. Het wordt daarmee voor het wedstrijdsecretariaat makkelijker om wedstrijden te plannen en scheidsrechters achter de hand te hebben die in willen vallen op het moment dat iemand verhinderd is.

Daarnaast hoop dat dat het weer snel mogelijk wordt om wedstrijden met publiek te spelen zodat iedereen elkaar ook weer naast het veld kan zien en spreken. Rest mij nog jullie alvast fijne feestdagen te wensen, blijf gezond en veel sportplezier in 2022.

- Verkoop
- Reparaties van computers, laptops en smartphones
- Installatie op locatie: randapparatuur, WIFI en netwerk
- Cloud inrichting en werkplekbeheer

# DE MARS

Uw ICT Totaaloplossing

0486 - 476629 / 06 - 10633578

**www.demars.nl**

**Henk Cuppen,** voorzitter commissie accommodatie en materialen

# Vele handen maken licht werk

**Hierbij laten we weten wat de commissie accommatie en materialen inhoudt en wat deze commissie doet.**

**Henk Cuppen**

We onderhouden de velden zorgen dat dit in overleg met de aannemer. Het eerste jaar nog door Top Sport en Groen uit Maashees deze partij heeft de gehele buiten boel zoals de velden als de parkeerplaatsen en de paden rondom de velden aangebracht en alles wat daar mee samen hangt, later zullen de velden door Engelen Groen uit Uden worden onderhouden.

Men zal denken dat doordat we robotmaaiers hebben dit niet meer nodig is maar er zal geprikt, bemest en bezand moeten worden, de kanten gemaaid en meer van deze acties.

Als we het dan toch over de buitenboel hebben. Ook de kunstgrasvelden hebben onderhoud nodig zoals het vegen en schoonblazen, de infill op orde houden. Ook niet onbelangrijk rondom het park de vuilnisbakken legen de peuken opruimen en al wat niet in de afvalbakken gedeponeerd wordt. Dit doen we met vrijwilligers.

Doordat er robotmaaiers ingezet worden moet er ook voor gezorgd worden dat de speelvelden na de trainingen en de wedstrijden ontdaan worden van de doeltjes en de netten omhoog zijn. Anders lopen de maaiers vast in de netten. Dit zouden de teams moeten doen wanneer zij als laatste de velden verlaten na de training of wedstrijd maar helaas zien we vaak dat dit niet gebeurt en moeten anderen dit helaas oppakken.

Wat ook een taak voor de veldbeheerders is, is zorgen dat de belijning op de velden zichtbaar is. Meestal eenmaal per week en dat is in de toekomst gezien met 4 grasvelden een behoorlijke klus. Periodiek moet alles nagekeken worden, de robotmaaiers, de beregening en de afwatering van de velden. Zeker ook iets wat regelmatig moet gebeuren is het wieden van alle perken en wallen die er zijn. Dit is in grote lijnen wat er buiten moet gebeuren en dan zal ik op dit moment nog wel wat vergeten zijn.

Wat betreft het gebouw komen er andere dingen om de hoek kijken. Ten eerste zorgen we ervoor dat er voldoende spelmateriaal is en dat dit op een verantwoorde manier uitgegeven en ingenomen wordt. Ook proberen we om een goede manier de kleedkamers in samenspraak met het wedstrijdsecretariaat in te delen.

Ook hier is weer een mooie taak weggelegd voor de teamleiders om na een training de kleedkamers schoon achter te laten en kijk na een gespeelde wedstrijd ook even bij de kleedkamer van de tegenstander. Dit scheelt weer werk voor de goed bedoelde vrijwilliger.

Dus hier moet ook het nodige bijgehouden worden. Het schoonmaken gebeurt in samenspraak met IBN maar er is onderhoud nodig aan de installaties zoals de verwarming van het gebouw, de douches in de kleedkamers en al het elektra. Dit gebeurt in goed overleg met de aannemer die de installatie aangebracht, Firma van Dorp uit Zevenaar.

Ook hebben we nog alarm- en bewakingcamera's in het gebouw aangelegd door van den Broek uit Oss en Cuvotech uit Escharen. De AV-installaties, dit is de geluidinstallatie, zowel binnen als buiten, en de t.v.'s die je op verschillende plaatsen ziet hangen zijn aangelegd door Prime-Time uit Cuijk. Ook hier moet onderhoud verricht worden en als er problemen zijn adequaat op gereageerd worden.

We hebben ook nog verschillende partijen waar we mee samenwerken zoals de sport-BSO de Kleine Buddha, een dependance van Fysio Bardoel-van Lier, de biljartvereniging "De Deurstoters", de Bootcamps van Rick Beijer, de Wielerclub en dan nog de voetbalscholen.

We proberen alles zoveel mogelijk met vrijwilligers op te pakken, daar er veel kennis in ons ledenbestand zit en we hier ook gebruik van willen maken. Maar mocht je nog iets kunnen en willen betekenen dan meld je aan. Dit hoeft echt niet elke week te zijn maar periodiek iets doen is ook prima !

Beelen
van der Burgt
VAN DINTHER
Grave

# Selectie EGS'20
# 2021-2022

DOE-HET-ZELF
&
ALLESWINKEL

# LENY VAN KEMPEN

**www.lenyvankempen.nl**

## Bij ons bent u van alle gemakken voorzien

**Wassen € 5,- of € 10,- drogen vanaf € 2,-**
**Uw hond wassen € 7,50**

## Kijk ook eens op onze webshop

# www.carnavaltoppers.nl

# DHL Service & Pasfoto's

**goed gekeurd voor ID en Rijbewijs**

# ook stomerij service

## Arnoud van Gelderweg 83 Grave
## Tel: 0486 472167
## www.lenyvankempen.nl

*Bal voor speler van de week gesponsord door: Leny van Kempen*

# Ken je deze jeugdspeler al?

**Met een gerichte vragenlijst laten we je kennismaken met enkele jeugdleden die bij EGS'20 voetballen.**

## Stan van Beuningen

| | |
|---|---|
| **Naam?** | |
| **Geboortedatum?** | 28 oktober 2006 |
| **Woonplaats?** | Grave |
| **School?** | Jorismavo Nijmegen |
| **Team?** | JO17-1 |
| **Positie?** | Linksachter |
| **Hoe kom je bij EGS'20 terecht?** | Via GVV'57 |
| **Wat vind je van de club?** | Een mooie club met veel goede teams en natuurlijk ook een mooi complex |
| **Heb je anders hobby's?** | Nee |
| **Beste voetballer?** | Cristiano Ronaldo / Frenkie de Jong |
| **Wat kijk je op tv?** | Vooral veel voetbal, en dan vooral Ajax |
| **Beste muziek?** | Nederlandse rap |
| **Favoriete vakantieland?** | Spanje |
| **Wat wil je later worden?** | Weet ik nog niet |
| **Wie zou je willen ontmoeten?** | Cristiano Ronaldo |
| **'s Nachts wakker maken voor?** | Kapsalon of carpaccio |
| **Wat wil je nog kwijt?** | Niks meer |

## Senn Kempen

| | |
|---|---|
| **Naam?** | |
| **Geboortedatum?** | 1 oktober 2011 |
| **Woonplaats?** | Grave |
| **School?** | De Sprankel |
| **Team?** | JO11-1 |
| **Positie?** | Overal, maar sta de laatste tijd middenvelder of spits |
| **Hoe kom je bij EGS'20 terecht?** | Toen ik 4 was ben ik met papa naar Estria gegaan en sindsdien ben ik lid |
| **Wat vind je van de club?** | Megaleuk. we hebben een mooi sportpark en leuke trainers. |
| **Heb je anders hobby's?** | Gamen op de PlayStation, tennis |
| **Beste voetballer?** | Cristiano Ronaldo |
| **Wat kijk je op tv?** | Youtube filmpjes van Enzo Knol |
| **Beste muziek?** | Lil Kleine |
| **Favoriete vakantieland?** | Frankrijk |
| **Wat wil je later worden?** | Profvoetballer |
| **Wie zou je willen ontmoeten?** | Enzo Knol en Cristiano Ronaldo |
| **'s Nachts wakker maken voor?** | Voetbalwedstrijd van Ajax |
| **Wat wil je nog kwijt?** | Iedereen veel plezier bij ons mooie sportpark |

KINDERDAGVERBLIJF
De Kleine Buddha

SPORT BSO
DE BUDDHA KIDS

*Kinderdagverblijf De Kleine Buddha*
*Koninginnedijk 252, 5361 CR Grave*
*info@dekleinebuddha.nl*

**www.dekleinebuddha.nl**

*BSO De Buddha Kids Nederasselt*
*Kerklaantje 15, 6612 BB Nederasselt*

*(sport) BSO De Buddha Kids Escharen*
*Stoottroepenweg 2 a, 5364 MV Escharen*
*info@debuddhakids.nl*

**www.debuddhakids.nl**

Peck Elektro

Voor al uw elektrotechnische werkzaamheden - 24-uur storingservice
**www.peckelektro.nl - 06-53146496**

VEEKENS
bouwkundig teken- en adviesburo

www.veekens.nl
T 0486 - 42 14 22 E info@veekens.nl

**Jody Jansen**, lid van het wasteam

# Kleine wasjes, grote wasjes, wij doen ze in de wasmachine

**Met ingang van 1 december jl. is een nieuw wasteam opgericht die ervoor zorgt dat de tenues van alle 46 teams wekelijks gewassen worden.**

Met de komst van het nieuwe sportcomplex ‘Kranenhof’, is ook een centrale wasruimte gecreëerd. Elk team heeft een eigen locker toegewezen gekregen met daarop een cijferslot. In elke locker staat een wasmand waar de schone tenues in liggen. Voor aanvang van de wedstrijd kan de leider van het team de tenues uit de locker halen en in de sporttas leggen.

Na afloop van de wedstrijd worden de vuile tenues weer in de wasmand gelegd die in de locker staat. In de centrale wasruimte zien de vrijwilligers (aan de andere kant van de lockers) welke teams hun vuile was hebben ingeleverd, en kan er worden begonnen met wassen en drogen van de kleding.

De week erna staat alles weer netjes gevouwen in de wasmand voor de volgende wedstrijd.

**Ieder team heeft haar eigen locker waarin de wasmand met de tenues staat**

**De wasruimte met de wasmachines en drogers**

Dit alles wordt gedaan door een team van vrijwilligers die nog wel wat versterking kunnen gebruiken. Dit wasteam bestaat nu uit Jody Jansen, Berna Kamoen, Gerda Pijnappels, Rian Kleisterlee, Sylvia Verheijen en Paulien Paters. Interesse om dit gezellige groepje (tot nu toe alleen dames) te komen versterken, loop eens binnen bij het wedstrijdsecretariaat en meld je aan.

**Tips van het wasteam:**

- Lever de vuile was in zoals deze gedragen wordt (niet binnenstebuiten), daar worden wij heel blij van.
- De kleding die niet gedragen wordt, mag in de plastic tas gestopt worden en vervolgens ook in de wasmand, samen met de vuile was. Zo kunnen wij controleren of jullie teamkleding compleet is.

GROUPAUTO CARXPERT

# Van Keijsteren

Betrouwbaar · Persoonlijk · Onafhankelijk

WIJ ZIJN ONAFHANKELIJK BEOORDEELD OP KLANTENVERTELLEN.NL MET EEN 9

CarXpert van Keijsteren is al meer dan 30 jaar gespecialiseerd in onderhoud en reparatie van personenauto's, lichte bedrijfsauto's en campers. Wij zijn een universeel bedrijf, dus u kunt met al uw auto's op één vertrouwd adres terecht. Heeft u vervangend vervoer nodig, dan beschikken wij over leenauto's en leenfietsen. Als er bijzonderheden zijn aan uw auto, dan ontvangt u van tevoren altijd een duidelijke offerte. Zo komt u niet voor verrassingen te staan. Onze monteurs beschikken over eersteklas diagnose-apparatuur en hebben toegang tot fabrieksinformatie en ondersteuning voor de meeste merken. Wij repareren met behoud van fabrieksgarantie.

**ONDERHOUDSBEURTEN + APK + PECHHULP**

vanaf/per maand **€ 17,50** Incl. BTW

Bespaar al snel €300,- per jaar op jouw autokosten!

Kooikersweg 5 | 5361 VA GRAVE | T 0486-472118 | info@garagevankeijsteren.nl | www.garagevankeijsteren.nl

SFEER

VISIT RWANDA
SLAAP SFEER

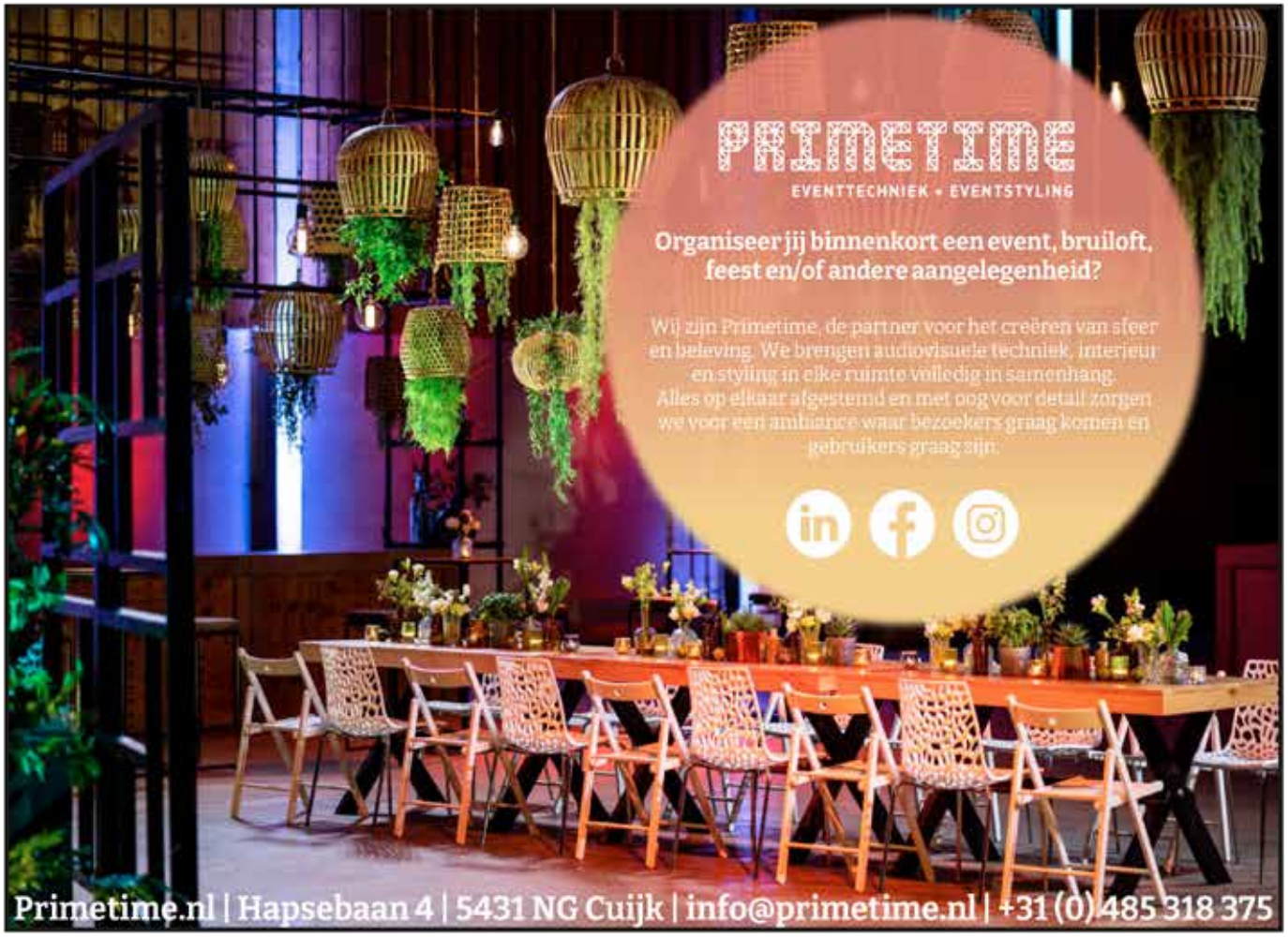


# Rijsdam Bouw

Timmer- Tegel- Dakwerk
en Renovaties

*M: 06 518 959 97*

STUUKIE

MET SPORT SNELDERS

Spoorstraat 49 - 6602 AW Wijchen - 024 64 15 467

www.metsnelders.nl

# Wat in het vat zit verzuurt niet

**Allereerst is het erg mooi dat wij, supportersvereniging SIDE20, een stukje in de Inside EGS'20 mogen schrijven.**

Onze supportersvereniging begon eigenlijk met het begin van onze club. Een klein groepje van ons vond het al leuk om sfeeracties te houden bij de laatste jaren van Estria. Gaandeweg kwamen er met het begin van EGS een hoop jongens bij van SCV'58 en GVV'57. Inmiddels zijn we een groep van 50 man. De meeste van ons zijn ook nog altijd betrokken bij onze voetbalvereniging. Toch wel erg grappig om een supportersvereniging te hebben bij een amateurclub.

**De truien van de supportersvereniging**

De naam Side 20 was natuurlijk snel bedacht. Ook hebben we een logo, een eend omdat die ook in de vlag van de gemeente zitten. Toch een klein detail. Overigens is ons logo tegenwoordig overal te vinden in de regio, we hebben honderden stickers geplakt op de meest gekke plekken. Vorig jaar hebben we truien laten bedrukken met Side 20 voorop en achterop staat ons logo.

**Het logo van Side20**

Tot dusver hebben we maar een aantal keer onszelf kunnen laten zien langs de lijn. Met spandoeken fakkels en (zo nu en dan) wat vuurwerk. Die spandoeken maken we altijd zelf in onze garage's, is nog gezellig ook! Door de corona seizoenen waren we helaas belemmerd in nog meer sfeeracties. Zo zou er met de openingswedstrijd een actie zijn geweest, en hadden we graag tegen SES Langeboom wat willen doen. Maar wat in het vat zit verzuurt niet zeggen we dan maar.

We worden ook erg goed bij de club betrokken. Zo mochten wij de opkomst muziek en goaltune bedenken.

Daarnaast is het natuurlijk erg mooi voor de spelers van het eerste. Via instagram laten wij regelmatig een 'sneak peek' zien van onze plannen. Dan reageren de meeste spelers er al op dat zij niet kunnen wachten. Is voor ons natuurlijk ook motiverend.

Voor nu is het afwachten tot we weer mogen. Laten we hopen dat het niet meer lang duurt. Maar hoe dan ook zijn we er weer bij met nieuwe sfeeracties. Zo gek zijn we dan ook wel weer!

**Een van de sfeeracties van SIDE20**

BELVISIE

***Onze winkel:***
Rogstraat 9, 5361 GP Grave
Tel. (0486) 421485 Fax: (0486) 421487
info@belvisie.nl

***Openingstijden:***
Maandag gesloten
Dinsdag t/m donderdag 9:30 - 17:30 uur
Vrijdag 9:30 - 20:00 uur
Zaterdag 10:00 - 17:00 uur

***Het adres voor al uw mobiele telefonie***

vanELDIK & vanELDIK
NOTARISSEN

"Het
zwart op wit
willen zien"

EEN AFSPRAAK OP PAPIER
VOORKOMT PROBLEMEN

Rijksweg 66 • Postbus 95 • 6580 AB Malden
Telefoon 024 3666010
info@eldiknotaris.nl • www.eldiknotaris.nl

**Buizen - Balken - Rijplaten**

SWANENBERG IJZER GROEP

www.swanenberg.com

0486tv

0486tv

# Clubkleding en andere artikelen

**Namens de kledingcommissie willen wij, Berna Kamoen en Marcel van Haren, jullie graag op de hoogte brengen van de artikelen die rechtstreeks of via de webshop te koop zijn.**

De webshop is te bezoeken via onze website: https://www.egs20.nl/514/webshop/ of via de bestelpaal die in de kantine staat

**De bestelpaal van Brandsfit in de kantineK**

We zijn nog met de vereniging in overleg hoe we de artikelen rechtstreeks gaan verkopen. Mocht je toch al artikelen willen kopen, neem dan contact op met de kledingcommissie via kledingcommissie@egs20.nl of telefonisch met Berna: 06-15401186

Er zijn ook artikelen voor de hockeyclub verkrijgbaar.

**Kleding:**
Alle kleding wordt via Brandsfit besteld. Met dit bedrijf heeft de vereniging een lucratief contract waardoor je als je **EGS'20** invult **30% korting** krijgt !!
Er zijn verschillende artikelen te koop.

**De trainingspakken van EGS'20**

| | |
|---|---|
| Sokken met logo EGS'20 | € 12,50 |
| Sokken met logo HC Grave | € 10.00 |
| Trainingspak senioren | € 39,95 |
| Trainingspak jeugd | € 35,95 |
| Geborduurd logo EGS'20 over oude logo op jassen | € 3,50 |

**Overige artikelen:**

| | |
|---|---|
| Gebitsbeschermers hockey | € 6,- |
| Autoshirtje EGS'20 | € 10,- |

**Autoshirtjes**

**Tribunestoeltjes**
Je kunt je ook inschrijven om tribunestoeltjes te sponsoren. Er zal dan een tribunestoeltje jouw naam krijgen. Let op: dit is dan géén gereserveerde zitplaats! De kosten voor een gesponsorde tribunestoeltje zijn € 75,- voor 3 jaar. Je kunt je hiervoor aanmelden via sponsorzaken@egs20.nl waarbij je vermeldt:
* De naam die op het tribunestoeltje moet komen
* Je mobiele telefoonnummer zodat we een betaalverzoek kunnen sturen.

**Gesponsorde tribunestoeltjes**

# EGS '20

van der Burgt centrum Grave

nowinsure.com

Autobedrijf Thoonen

SLAAP SFEER

isolve
werken waar je wilt

cuVotech

FYSIOTHERAPIE
Bardoel - van Lier

SPORT BSO
DE BUDDHA KIDS

SWANENBERG IJZER GROEP

STUUKIE

combi-tech
ONTWERP & PRODUCTIE IN METAAL
www.lasersnijden-uden.nl

stolwijk philipsen
accountants adviseurs

VAN DINTHER

BOUWBEDRIJF
AVH bouw

HORMES
BOUWMATERIALEN

ilthen

PRIMETIME
EVENTTECHNIEK + EVENTSTYLING

Beelen
Techniek
Gedreven freeswerk specialisten

HR+
MEET- EN REGELTECHNIEK

Giesbers optiek

BRANDS
METAALTECHNIEK

VANDEMOSS ASSURANTIEN
REGIOBANK GRAVE

Van Laake | Engelen
ADVOCATEN

Kozijn Bouwschade Herstel

# BUSINESSCLUB

Drukkerij Kamoen
www.kamoen.nl

optiek 't pothuus

SPORT MET SNELDERS

VEEKENS
bouwkundig teken- en adviesburo

Monika Sas
interieuradvies & realisatie

BISTRO - ZALEN
DE BROUWKETEL

effe soep

Zwager
Passie voor koffie

Bakkerij
Bongaards
Grave - Velp - Gassel

JBV

TAP
TIMMERWERKEN

De Banen Winkel

Rijsdam Bouw
Timmer- Tegel- Dakwerk
en Renovaties

ADVOCATENKANTOOR JOSEPH

vanELDIK & vanELDIK
NOTARISSEN

CONTINU
PROFESSIONALS

RMC
videoproducties

Quality Services

INNOVEIN
POWERS YOUR TECH HEART

0486tv

TOON CORNELISSEN
WITGOEDSERVICE

solar xl
changes your energy

WUF FLOOR BEHEER B.V.

van Haren
Tuinontwerp & Realisatie

# CuVotech

glasvezel, data, telecom, infratechniek
en beveiligingssystemen

**"Altijd een passende oplossing."**

0486-745012
www.cuvotech.nl
info@cuvotech.nl

## EGS'20
## Club Fysiotherapie

- Iedere dag aanwezig in onze praktijk op het sportpark.
- Voor het maken van een afspraak kunt u bellen naar:
- Praktijk Bardoel-van Lier
  0486-473171
- www.praktijkbardoelvanlier.nl

FYSIO
THERAPIE
Bardoel - van Lier

Uitvoerder **Geert Arts** kijkt met voldoening terug op bouwproject

# “Alles klopte en ik weet hoe moeilijk dat is”

*Door Jaap Schouten*

**Als je voor je baas door het hele land complexe ziekenhuizen, grote fabrieken en zorginstellingen bouwt, dan kun je in je vrije tijd best nog even een sportparkje als dat van EGS’20 uit de grond trekken. Voor hoofduitvoerder Geert Arts (44) was dat zo gezegd, zo gedaan. Alleen kreeg de 44-jarige Velpenaar er ook nog corona bij, die hem wel afremde maar niet kon afstoppen. Aandacht voor een bikkel.**

Je hebt van die vrijwilligers dit nooit op de voorgrond reden, maar intussen een geweldige hoeveel werk verstouwen. Geert Arts is er zo een. Hij nam vele jaren geleden al een voorschotje op de krachtenbundeling van Estria, GVV’57 en SCV’58, want is geboren en getogen in Grave, verhuisde op zijn 16e naar Escharen en bouwde in 2011 zijn eigen huis bij de kerk van Velp. Daar woont hij nog steeds met zijn vrouw Ineke en twee dochters Elle en Roos. Geert voetbalde in zijn jeugd ‘efkes’ bij de pupillen van GVV, tot hij een harde bal tegen zijn hoofd kreeg en toen was de lol over. Het werd hockey, een sport waarnaar hij nog steeds graag mag kijken. “Het is een snelle sport”, zegt Geert: “ik vind het nog steeds leuk om WK- of EK wedstrijden op tv te zien. Tegenwoordig ben ik ook trainer van het hockeyteam van mijn dochter Elle en zo is de cirkel weer rond.”

**Geert Arts**

**Vriendenteam**

Geert Arts bleef behouden voor het voetbal door oud-voorzitter Theo Gremmen van SCV’58, die hem overhaalde om in Velp te komen voetballen. Op zijn 16e kwam hij terecht in een elftal dat uitgroeide tot een hecht vriendenteam. “We hebben allemaal in de selectie van SCV gespeeld. Ja, ik heb ook het eerste gehaald en speelde rechtsback of voorstopper. Ik ben geen echt goede voetballer, maar ik geef nooit op. Ik heb wilskracht, ze komen mij altijd drie keer tegen.” In die jonge jaren voltooide Geert zijn MTS Bouwkunde in Nijmegen en ging de bouw in. Bij zijn eerste werkgever, Bouwbedrijf Berghege in Oss, begon hij in het jaar 2000 en hij werkt er nog steeds.

**“Tegenwoordig ben ik ook trainer van het hockeyteam van mijn dochter Elle en zo is de cirkel weer rond.”**

Geert: “Ik ging van assistent-uitvoerder naar uitvoerder en ben nu hoofuitvoerder. Het is uitdagend werk, Berghege zit door het hele land en realiseert grote woningbouwprojecten, bouwt ziekenhuizen, fabrieken en heeft zelfs de trainingsaccommodatie van Feyenoord, Varkenoord, verbouwd. Echt grote klussen. Het zijn lange dagen, de wekker gaat meestal om half zes af.”

COLORi
restaurant

Proef de vier jaargetijden in het
kleurrijkste restaurant van Grave!

Maasstraat 22 5361 GG Grave Tel: 0486-474530
www.restaurantcolori.nl

Monika Sas
interieuradvies & realisatie

www.monikasas-interieur.nl van Rechterenlaan 27, 5361 LP Grave

Kozijn
Bouwschade
Herstel

KBH BV
06 - 15894676
Aluminium & kunststof

**Wingman**

Een teamgenoot van Geert Arts had goed in de gaten welk vlees hij in de kuip had en toen Jurgen Verhallen (samen met Pascal Kersten de grote kartrekkers van het nieuwbouwproject EGS'20) een 'wingman' nodig had bij de bouw van het clubgebouw, was zijn keuze snel gemaakt. Geert werd zijn rechterhand en was vanaf 2018 nauw betrokken bij de voorbereidingen en met name de praktische uitvoering van de bouw. Een megaklus in Escharen en dat naast zijn drukke werkzaamheden voor Berghege. Maar goed te doen, aldus Geert. Tot hij corona kreeg. "Dat was in november 2020. Ook mijn vrouw Ineke raakte besmet, dus dat was een vervelende tijd. Ik heb er nog steeds de nasleep van, heb weinig energie, ben snel moe en heb snel hoofdpijn. Vroeger had ik een conditie als een paard: ik rende vaak vanuit Oss naar huis, 12 kilometer in een uur. Dat haal ik nu bij lange na niet meer." Geert deed het een tijdje rustig aan, maar werd thuis door het EGS-bouwteam betrokken bij keuzes voor bijvoorbeeld materialen, indelingen, constructies en later kwaliteitscontroles. "Later ging ik regelmatig op zaterdag een kijkje nemen op de bouw of alles goed -en volgens afspraak ging. Ik had in die tijd veel contact met bouwkundig tekenaar Harry Veekens, die de bouwtekeningen heeft gemaakt. En met Henk Cuppen, één van de beheerders van het EGS'20-complex. Dan namen we samen door welke materialen besteld moesten worden, zeg maar de werkvoorbereiding voor de volgende week. Ik heb de aanzet gegeven voor de houten gevel, zelf heb ik er geen spijker ingeslagen maar er wel voor gezorgd dat het zo efficiënt mogelijk en met de beste kwaliteit gebeurde."

**"Deze plannen waren vooraf zo goed uitgewerkt, dat ze in de praktijk voor 100 procent klopten. Geloof me: dat zie je in de bouw zelden of nooit"**

**Goed uitgewerkt**

Geert Arts kijkt, ondanks corona, tevreden terug op het project, waar hij met zijn EGS 35+ team nu ook sportief gebruik van maakt. Net als zijn dochter, maar dan een (hockey)veld verderop. "Ik ben vooral trots op de fijne samenwerking", aldus Geert: "Ik weet wat bouwen is en hoe moeilijk het is om vanaf papier iets daadwerkelijk te realiseren. Deze plannen waren vooraf zo goed uitgewerkt, dat ze in de praktijk voor 100 procent klopten. Geloof me: dat zie je in de bouw zelden of nooit. Dat geldt ook voor de samenwerking met de dames van Look & Feel, die de plannen voor de inrichting van de kantine in een vroeg stadium keurig op orde hadden. Dat voorkwam problemen op het laatste moment, zoals zo vaak gebeurt in de bouw. Ik leerde ook de vele vrijwilligers kennen, zelfs trainer Remco ten Hoopen en verschillende selectiespelers kwamen helpen. Dat is een goed teken en prima voor de sfeer. Ik kijk er met voldoening op terug. Ik heb laatst nog het uitstekende 3d-model van Harrie Veekens laten zien tijdens een project elders. Dat geeft aan hoe trots ik ben op wat we hier hebben gerealiseerd."

**Joost Opsteegh en Geert Arts aan het werk**

# Klopt helemaal.

Bij ons start samenwerken altijd met een klik. Er samen zin in hebben, er samen voor willen gaan. Ondernemers kunnen bij ons zichzelf zijn en als ze ergens over twijfelen, bellen ze meteen. Dat vinden we het allermooiste. Want pas dan ontstaat het leukste contact, de beste samenwerking.

De cijfers houden we natuurlijk voor je in de gaten, daar kun je van op aan. Maar wij kunnen jouw bedrijf pas écht vooruit helpen als deze twee zaken, de mens en de cijfers, in balans zijn. Dan klopt het helemaal.

stolwijk philipsen
accountants adviseurs

Nieuweweg 273
6603 BN Wijchen

t 024 64 88 666
e info@stolwijkphilipsen.nl
w www.stolwijkphilipsen.nl

TC
TOON CORNELISSEN
WITGOEDSERVICE

Dorpstraat 15
5438 AL Gassel
Tel. 0486 47 20 20

info@tooncornelissen.nl
www.tooncornelissen.nl

Van Laake | Engelen
ADVOCATEN

Mill
Velp (NBr)

## Feestavond bij opening sportpark

# Sponsoren aan het woord

*Door de sponsorcommissie*

**Wij stelden een 9-tal vragen aan drie belangrijke sponsoren om zichzelf kort voor te stellen aan de leden, vrijwilligers en andere sponsoren van EGS'20.**

**1. Wie zijn jullie?**

Ik ben Patrick Michiels, eigenaar van Primetime. Primetime is de totaalaanbieder van audiovisuele techniek (licht, geluid en beeld), inrichting (interieurbouw en meubilair) en styling (decoratie, groen en bloem). Dit kan zowel tijdelijk, tijdens evenementen als permanent. Hierbij levert Primetime een totaaloplossing van advies, ontwerp, coördinatie en realisatie. Onze werkwijze kenmerkt zich als persoonlijk en professioneel. Doordat alles op elkaar is afgestemd zorgen wij, met oog voor detail, voor een ambiance waar bezoekers graag komen en gebruikers graag zijn.

Mijn naam is Willie van Dinther en samen met mijn broer Mark van Dinther eigenaar van de firma Van Dinther bv. Ons bedrijf is actief op het engineeren, produceren en monteren van staalconstructies, installaties of machines in de Agrarische-, Industriële- en Bouwsector. Onze producten en diensten blijven niet alleen in Nederland, maar exporteren we ook naar meerdere landen wereldwijd.

Wij zijn Pieter Cuppen en Rob Voet en beide woonachtig in Escharen. In 2015 zijn we samen met CuVotech gestart. Met CuVotech richten we ons op de aanleg van Glasvezel ,data-netwerken en installaties van CCTV(camerabeveiliging) en Inbraak systemen.

**2. Welke raakvlakken heb jij of heeft jullie bedrijf met de voetbalsport?**

Het is niet zozeer het raakvlak met de voetbal sport zelf. Wij zijn graag actief als partner of sponsor betrokken bij sociaal maatschappelijke activiteiten die worden organiseerd door vrijwilligers

Voor de fusie zijn we geruime tijd hoofdsponsor geweest van SCV'58, en nu natuurlijk ook als sponsor doorgegaan bij EGS. Voetbal is één van de mooiste sporten welke door veel mensen uitgeoefend wordt, en ook een aantal van onze medewerkers zijn fanatieke voetballers. Het besturen van een bedrijf heeft veel overeenkomsten met een succesvol voetbalelftal, uit een groep personen met allemaal diverse karakters en kwaliteiten een optimaal team creëren en samen optimaal presteren.

Ons bedrijf heeft niet echt directe raakvlakken met de voetbalsport zelf. Persoonlijk heb ik (Rob) wel raakvlakken met de voetbalsport, dit omdat ik zelf nog steeds actief ben op het veld. Als speler van het vierde elftal van EGS

**3. Sport je zelf en zo ja welke sport beoefen je?**

Nee, ik wandel graag en dat kan ik doen wanneer dat mij uitkomt.

In mijn jeugd natuurlijk bij SCV'58 gevoetbald, maar doe al heel wat jaren graag mountainbiken in deze regio of daarbuiten. Zondags morgen ben ik altijd op de fiets te vinden, weer of geen weer. Daarnaast supporter van PSV Eindhoven, waarvan ik samen met mijn zonen al jaren seizoenskaarten heb, thuiswedstrijden van PSV willen we altijd graag bezoeken

We sporten zelf nog Pieter is af en toe in onze sportschool te vinden voor (cardio)fitness. En Rob Voetbalt en is af en toe op de baan te vinden voor een potje Padel.

**4. Jullie zijn betrokken geweest bij de nieuwbouw van de accommodatie, hoe is dat zo gekomen en hoe hebben jullie het project beleefd?**

In eerste instantie zijn wij benaderd om mee te denken over de audiovisuele installatie op het sportpark, maar al snel kwam ook de interieurbouw ter sprake.

Interieurbouw: een tak van sport die wij al beoefenden al zij het onder de radar. Corona had inmiddels zijn intrede gedaan waardoor onze eventtak nagenoeg plat lag en we de mogelijkheid kregen om de interieurtak verder uit te bouwen en te professionaliseren. EGS'20 bood ons een kans om als partner in het bouwteam verantwoordelijk te zijn voor de installatie van alle audiovisuele facetten alsmede de vervaardiging en plaatsing van interieurelementen zoals de bar, de kastenwanden, keukenblokken en niet te vergeten de lockers. Wij hebben het project dan wel de samenwerking beleefd als zeer vooruitstrevend en constructief met ruimte voor eigen inbreng en zijn enorm trots op het eindresultaat.

Wij zijn uitgenodigd door de bouwcommissie, hebben in het begin een overleg gehad met Jurgen Verhallen en de architect Harry Veekens over de aanpak en de staalconstructie. Na de aanbestedingsprocedure hebben wij de gunning gekregen, waarbij we ons natuurlijk ook wel vereerd voelden om hieraan mee te werken. Hierna is het tekenwerk opgestart en het hele 3D model van de staalconstructie door een van onze engineers uitgetekend met aansluitend de productietekeningen. In deze tekenfase is door alle partijen goed samengewerkt, waardoor de productie en de montage van de ca 53.000 kg wegende staalconstructie vloeiend verliep. De samenwerking met alle partijen liep buitengewoon goed. Met name het bouwteam van EGS verdient alle complimenten, deze hadden gezamenlijk alle kennis en kunde in huis om deze bouw werkelijk professioneel en efficiënt aan te sturen. Hier kan menig bouwproject een voorbeeld aan nemen.

Wij zijn inderdaad betrokken geweest bij de nieuwbouw. Wij zijn benaderd door de bouwcommissie of wij met CuVotech iets voor EGS konden betekenen tijdens de nieuwbouw.

**5. Waren jullie direct enthousiast over de plannen die EGS '20 neerlegde?**

Sowieso waren we al enthousiast over de, door de stuurgroep gepresenteerde, ambitieuze plannen maar werden uiteindelijk echt meegesleurd door het enthousiasme, passie en toewijding van de betrokken vrijwilligers. Wij wilden hier gewoon onderdeel van zijn.

Ja, wij hebben natuurlijk al in een vroeg stadium de tekeningen gezien in het voortraject, en gezien dat dit een mooi, groot en ambitieus project is. Iets waar de gemeente Grave trots op mag zijn, en met recht mag zeggen dit één van de mooiste en functioneelste sportcomplexen uit de regio mag zijn. Op onze eerdere bedenkingen dat de toegangsweg naar het sportpark via het bedrijventerrein loopt hebben we samen in goed overleg kunnen oplossen.

Dat waren we zeker, want de (bouw)tekenin gen en illustraties die toen werden getoond aan de leden waren toen al erg mooi. Het zag er meteen erg professioneel uit.

**Van Dinther was verantwoordelijk voor de staalbouwconstructie**

**6. Wat vind je van het eindresultaat?**

Waanzinnig. Een complex met regionale uitstraling.

Zeer mooi en geslaagd, een zeer doordacht en modern sportcomplex welke optimaal gebruikt kan worden. Over de ruimtes en routing is goed nagedacht. Ook erg mooi en bijzonder is de inrichting, kleuren en afwerking, die zijn erg sfeerbepalend. Hier gaat iedereen nog lang plezier aan beleven.

Het eindresultaat van de nieuwe accommodatie is geweldig. Het heeft een professionele uitstraling

# M&M CONTAINERSERVICE

## UW AFVALSPECIALIST

**Wij hebben een oplossing voor al uw afval!**

Quality Services

- Toiletgroephygiëne
- Schoonloopmatten
- Duurzame hygiëneconcepten

**7. Op welke manier zijn jullie, of willen jullie, in de toekomst betrokken zijn bij EGS ‘20?**

Wij willen graag als constructief partner betrokken blijven bij EGS’20. EGS’20 streeft naar het creëren naar een kwalitatief hoogwaardig sportklimaat waarbij het maatschappelijk karakter hoog in het vaandel staat. Wij als Primetime dragen deze doelstelling en zijn dan ook graag onderdeel in het realiseren hiervan.

Als sponsor zijn we betrokken bij EGS en zullen we ook in de toekomst ook wel blijven, daarnaast voetballen mijn zonen bij EGS en zal ik graag hun wedstrijden blijven bekijken.

Wij blijven via een vorm van sponsoring betrokken bij EGS. Ook zijn er bepaalde afspraken gemaakt met Jurgen Verhallen om in de vorm van de onderhoud aan het cctv systeem en bij eventuele storingen hiervan beschikbaar te zijn.

**8. EGS ‘20 praat over partnerschap i.p.v. sponsorschap, hoe kijken jullie daar tegenaan? En hoe zien jullie het partnerschap met EGS ‘20?**

Primetime praat altijd over partnerships. Of het nu gaat om een opdrachtgever, collega of leverancier. Wij gaan altijd voor de lange termijn om gezamenlijke maar ook elkaars doelstellingen te realiseren. We kunnen ons dan ook heel goed vinden in de term partnerschap.

Ook een sportvereniging gaat met de tijd mee, partnerschap is een moderne uitdrukking en van deze tijd. Een partnerschap geeft een grotere betrokkenheid bij de vereniging. Onze hoofdzakelijke klantenkring zit niet in deze directe regio, maar onze medewerkers wel. Als bedrijf zijn we ook graag maatschappelijk betrokken in onze eigen directe buurt en regio.

Het is nu al mooi om te zien dat als er vragen en behoeftes zijn die bij bepaalde sponsoren horen, deze daar neergelegd worden. Zodat zij eerst een kans krijgen om een passende oplossing/aanbieding te doen.

**9. Wat zou je nog kwijt willen?**

Het is al ter sprake gekomen, maar natuurlijk zijn we onder de indruk van het uiteindelijke resultaat maar we zijn pas echt onder de indruk van de wijze hoe het geheel tot stand is gekomen, namelijk door alle vrijwilligers. De passie, het doorzettingsvermogen, de onvoorwaardelijke inzet om de doelstellingen te realiseren. Wij hopen dat iedereen zich realiseert hoe bijzonder dit is. Wij in ieder geval wel en dát is zeker een van de redenen dat we graag onze naam verbinden aan EGS’20 en natuurlijk is het ook nog eens gewoon gezellig.

Verder wensen wij de sporters, supporters, bestuur EGS veel plezier en succes in dit mooie en duurzame sportcomplex

**Primetime was o.a. verantwoordelijk voor de interieurbouw**

BOUWBEDRIJF
AVH bouw
INFO@AVHBOUW.NL

NIEUWBOUW
AANBOUW
VERBOUW
WWW.AVHBOUW.NL

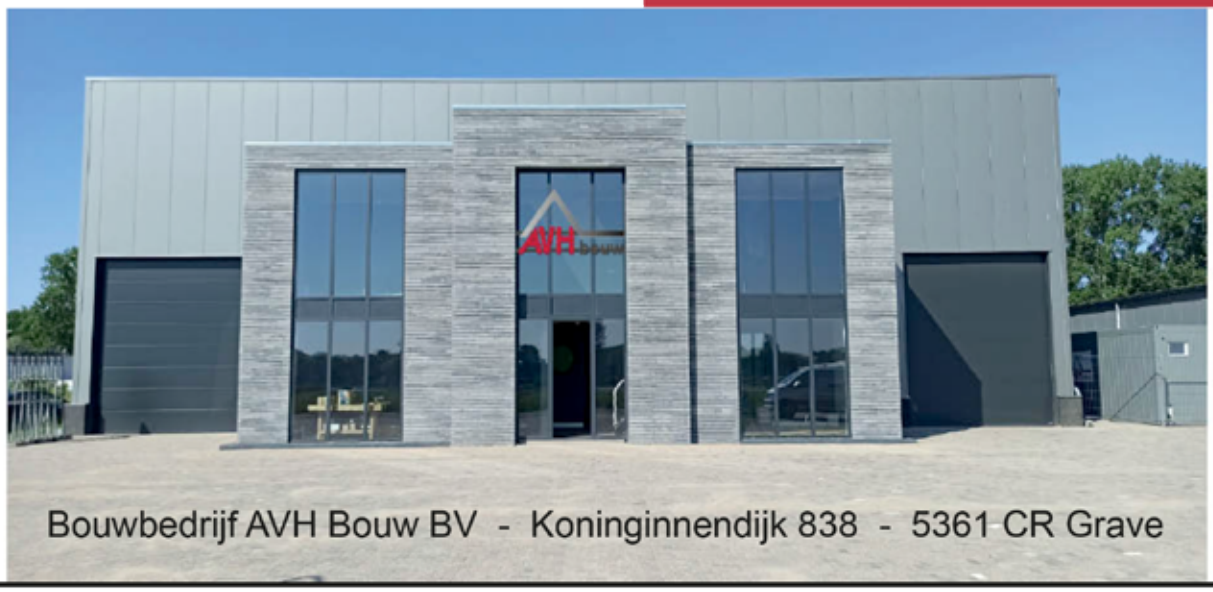

Bouwbedrijf AVH Bouw BV - Koninginnendijk 838 - 5361 CR Grave

CONTINU
PROFESSIONALS

INNOVEIN
POWERS YOUR TECH HEART

- Subsidieadvies voor productontwikkeling
- Subsidieadvies voor verduurzaming
- No-Win-No-Pay
- Gratis subsidiescan

www.innovein.nl
06 140 242 00
info@innovein.nl

# “Het sportpark is multifunctioneel”

**De Stichting Beheer Sportpark Grave (SBSG) is opgericht met het doel het Sportpark De Kranenhof te beheren en te exploiteren. Het sportpark wordt daarbij in eerste instantie beschikbaar gesteld aan voetbalvereniging EGS’20 maar daarnaast ook aan andere groepen of gebruikers al dan niet in commerciële zin voor sportgerelateerde**

Om dit mogelijk te maken worden door de SBSG overeenkomsten gesloten en/of afspraken gemaakt met huurders/gebruikers van de sportaccommodatie. Dit kunnen gestandaardiseerde overeenkomsten zijn of overeenkomsten die op maat gemaakt zijn.

Op dit moment zijn er op maat gemaakte overeenkomsten met de volgende structurele gebruikers:

- EGS’20
- Buitenschoolse Opvang De Kleine Buddha
- Hockeyclub Grave
- Fysiotherapiepraktijk Bardoel-van Lier
- Biljartvereniging De Deurstoters
- Bootcamps van BeyRick
- Voetbalschool Zportz
- Voetbalschool Like My Skills
- Voetbalschool WeLoveVoetbal
- Toerwielerclub Grave en Wielervereniging De Maaskant

Verder is er incidenteel van het sportpark gebruik gemaakt voor NK “De complete Voetballer” en door voetbalvereniging Vianen Vooruit. De SBSG is verder met diverse belangstellenden in gesprek, zoals het AZC, de Dienst Justitiële Inrichtingen, Kybyss en het Merlet College. Dit gaat dan om structureel of incidenteel gebruik van het sportpark.

De SBSG heeft de volgende faciliteiten in haar aanbod:

- Hockeyveld
- Kunstgrasvoetbalveld
- 4 natuurgrasvelden
- Verlichting bij velden
- Power Hill
- Fysiotherapeutische behandelruimte
- Bespreek/vergaderruimtes
- Spreekkamer
- Businesslounge
- Overlegruimte (“ruimte voor wedstrijdbespreking”
- Kantineruimte met biljart en dartbord
- BSO-ruimte
- Opslagruimte
- Parkeerplaatsen

Voor diverse voorziening zijn standaardtarieven opgesteld:

| **Voorziening** | **Huurbedrag** |
|---|---|
| Kunstgrasveld voetbal zonder verlichting | € 40,- / uur,<br>€ 160,-/dag |
| Kunstgrasveld voetbal met verlichting | € 55,- / uur |
| Natuurgrasveld zonder verlichting | € 25,- / uur,<br>€ 100,- / dag |
| Natuurgrasveld met verlichting | € 40,- / uur |
| Powerhill | € 25,- / uur |
| Bespreek-/behandelruimte (excl. consumpties) | € 20,- / uur<br>€ 50,- / avond |
| Vergaderruimte/sponsorlounge (excl. consumpties) | € 75,- / avond |
| Kantine met vrijwilligers vanuit SBSG<br>(Excl. consumpties en evt. prijsafspraken | € 100,- / dagdeel (ochtend, middag, avond) |

Een belangrijke taak van de SBSG is om het beheer en het onderhoud van het sportpark uit te voeren. Hiervoor wordt een meerjarig onderhoudsplan opgesteld met een financieel plaatje daarbij. Aangezien de vereniging geen gemeentesteun meer ontvangt is het een taak om voldoende financiële middelen te reserveren voor het beheer en onderhoud van het park.

Het stichtingsbestuur bestaat uit Jan de Kruif, Arthur Brussaard, Huub Linders, Arnoud Pol, Henk Cuppen, Jurgen Verhallen, Pascal Kersten en. Edwin van Kraaij.

**Voor sponsordoeken op de aarden wal zijn inmiddels 4 sponsoren gevonden**

ifthen

IFTHEN.NL | BRANDING YOUR SOUL

WE HAVE
THE DESIRE
TO CREATE

AND THE TALENT TO CREATE DESIRE.

BRANDING & MARKETING | INTERIOR & STYLING | SIGNING & CREATION

MARY CHAND

WONEN

Trompetterstraat 4 - 5361 ER - Grave

T.0486-420805 - Whatsapp 06-16863176
E. info@marychand-wonen.nl - W. www.marychand-wonen.nl

Zwager
Passie voor koffie

Met ons
scoort u altijd
de juiste koffie!

www.zwagerkoffie.nl

**Peter Veekens,** lid kantinecommissie

# “De gezonde kantine”

EGS’20 staat voor lokaal verbindende vereniging die zichzelf actief inzet voor een betere wereld.
Het heeft een moderne, duurzame multifunctionele sport accommodatie met een maatschappelijke functie. Daarom hebben we een omgeving waar gezond eten gemakkelijk is, omdat dit bijdraagt aan de gezonde leefstijl van onze leden en vrijwilligers.
Voeding is belangrijk voor de gezondheid. We hebben te maken met welvaartsziektes als obesitas door een ongezond voedingspatroon
(en te weinig bewegen). In het kantineaanbod zal EGS’20 ook voorop gaan lopen door een gezonder aanbod dan gemiddeld in een sportkantine (groente fruitsnacks, vetarme producten, alcoholvrije dranken).

Binnen de verschillende aangeboden productgroepen (zoals dranken, brood, zuivel, etc.) biedt de kantine minstens één betere keuze aan.
Zoals een broodje gezond of broodje van de week i.p.v. een broodje Frikandel/kroket of een cola zero i.p.v. een normale cola.
Op de opvallende plaatsen liggen betere keuzes
De kantine hanteert twee uitstralingspunten:
1. Op de opvallende plaatsen wij bij het uitgestalde aanbod staan alleen betere keuzes
2. Als we eten of drinken aanbieden bij de kassa, staan daar alleen betere keuzes

Dat wil niet zeggen, dat we niet meer het normale kantine assortiment hanteren die we gewent waren bij onze oude clubs.
Het verschil zit het in dat de mindere keuzes niet in het zicht liggen en de betere keuzes wel.
Hier willen wij mee bereiken dat, leden en vrijwilligers eerder kiezen voor de betere keuze

Wij stimuleren ook het drinken van water. in onze kantine is altijd water beschikbaar. We bieden verschillende watertappunten voor het vullen van de bidons, kannen water met citroen op de bar en blikjes water die te koop zijn. En voor de jongere jeugd is er gratis suikervrije ranjaook is er gratis fruit beschikbaar op de zaterdagen en de zondagen.

Deze wordt gesponsord door de Albert Heijn.
Hier wordt gretig gebruik van gemaakt.

Mededoor de samenwerking met Irene Walk van Team:fit hebben wij de Topprestatiebadge voeding en verantwoord alcoholbeleid behaald. Deze is feestelijk uitgereikt op zaterdag 6 november op hoofdveld van onze mooie club. Waar we erg trots op zijn, niet alleen omdat we dit willen maar, ook omdat het werkt. De leden en vrijwilligers zijn blij met het aanbod en er wordt hier veelvuldig gebruik van gemaakt.
Verder willen wij onze leden en vrijwilligers bedanken voor het accepteren en waarderen van de gezonde sportkantine.

Wij hopen jullie snel weer mogen ontmoeten in onze mooie, gezellige en gezond sportkantine.

solar XL
changes your energy

van Haren
Tuinontwerp & Realisatie
06 274 063 41
jelle.vanharen@outlook.com

# Onze senioren tenuesponsors

van der Burgt
centrum Grave

# Trotse Sponsor van EGS ’20

EGS'20

Dat is het *lekkere* van Albert Heijn