



Wat te doen bij letsel op het sportpark Woltingeslag



Inleiding

Dit document geeft inzicht in de aanwezige hulpmiddelen, hoe hulpdiensten bereikt kunnen worden én een instructie voor het laten aanrijden van een ambulance naar de juiste plek.

Adres sportpark Woltingeslag:

Sportlaantje 4, 7921 BT Zuidwolde

Alarmnummer: 112

In geval van vermoeden van ernstig letsel.

Ambulance

Als er een ambulance nodig is, kan de bestemming van deze ambulance afhankelijk zijn, van waar de ambulance precies naar toe moet. Bijvoorbeeld een van de clubhuizen, het hoofveld of een van de achterste velden.

Hier is een aparte instructie voor, zie bladzijde 3 en verder.

Huisartsenpraktijk Zuidwolde:

Bij spoed: maandag tot en vrijdag van 08.00 – 17.00 uur: **0528 371133**

Bij spoed: avond, weekend en feestdagen: **088 050 40 30**

Opmerking:

Huisartsenpraktijk bevindt zich op loopafstand: adres Oosterweg 26a, Zuidwolde

Verbanddoos:

Clubhuis Noord: In kast - met Rode Kruis label - onder de bar, tegenover de koffiemachine.

Clubhuis Zuid: In kast aan de wand - met Rode Kruis label , direct als je de keuken binnenkomt aan de linkerzijde.



Wat te doen bij letsel op het sportpark Woltingeslag



Brancard:

Aanwezig in het gehandicaptentoilet Clubhuis Zuid.

AED

De AED hangt aan de gevel bij de ingang van Clubhuis Zuid.

De code van de AED is: 2024✓

Reanimatie/EHBO'ers:

Judith Bouwkamp : **06-14914138**

Jolinde Fransen : **06-51857669**

Gea ter Wal : **06-23107380**

Frans Capellen : **06-20311201**

Bert Brontsema : **06-30662536**

Monique Broek : **06-33886873**



Wat te doen bij letsel op het sportpark Woltingeslag



Instructie: Toegang ambulance sportvelden

Deze instructie beschrijft de toegangsprocedure voor ambulancehulpverlening op het sportcomplex Woltingeslag, thuisbasis van FC Zuidwolde. Het is van essentieel belang dat hulpdiensten snel en efficiënt toegang kunnen krijgen tot de sportvelden in geval van een noodgeval. De voetbalvelden hebben 3 toegangsmogelijkheden. Hoofdveld, via de Korfbal en een aparte mogelijkheid naar de achterste velden.

Toegangspunten met bijbehorende sleutels

FC Zuidwolde heeft de volgende toegangsmogelijkheden voor ambulances:

1. Toegang via hoofdveld.

- Deze toegang bevindt zich aan de voorzijde van het sportcomplex en is de primaire toegang voor ambulances. Adres: Sportlaantje 4, Zuidwolde
- Link Google Maps locatie: [locatie via hoofdveld](#)
- **Sleutel:**
Hoge poort: Sleutel nr 75. Label: "75 (hekwerk) poort hoog"
Lage poort: Sleutel nr 73. Label: "73 (hekwerk) 6x poort hoofdveld"

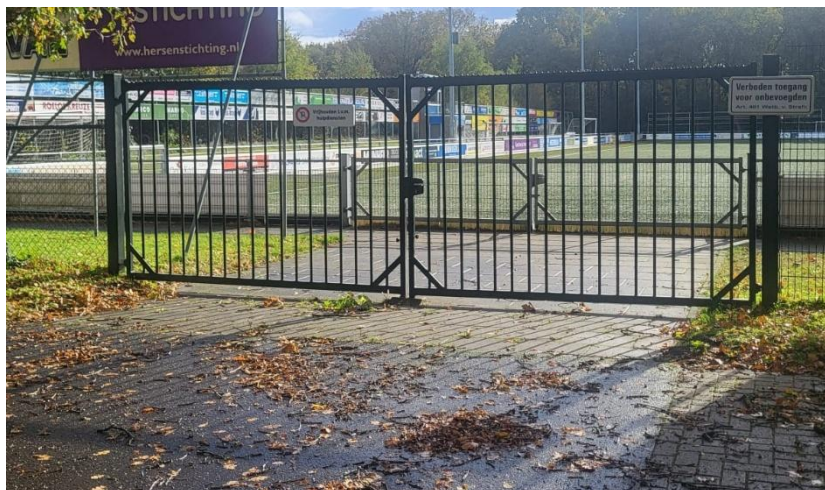



Wat te doen bij letsel op het sportpark Woltingeslag



2. Toegang via Korfbal

- Deze toegang ligt aan de zijkant van het sportcomplex en kan ook worden gebruikt door ambulances. Adres Zuider Esweg 1, Zuidwolde. Langs de korfbalkantine komt de ambulance uit bij de fietsenstalling en het ministadion.
- Link Google Maps locatie: [locatie via korfbal](#)
- **Sleutel:**
Sleutel nr 91. Label "91 hoge poort korfbal entree".



3. Toegang via achterste velden.

- Deze toegang biedt toegang tot de achterste velden en kan ook worden gebruikt door ambulances. Adres Zuider Esweg 17A, Zuidwolde
- Link Google Maps locatie: [locatie via achterste velden](#)
- **Sleutel (hangslot):**
Sleutel (nr 93). Label "93 (balk) oude korfbalveld".

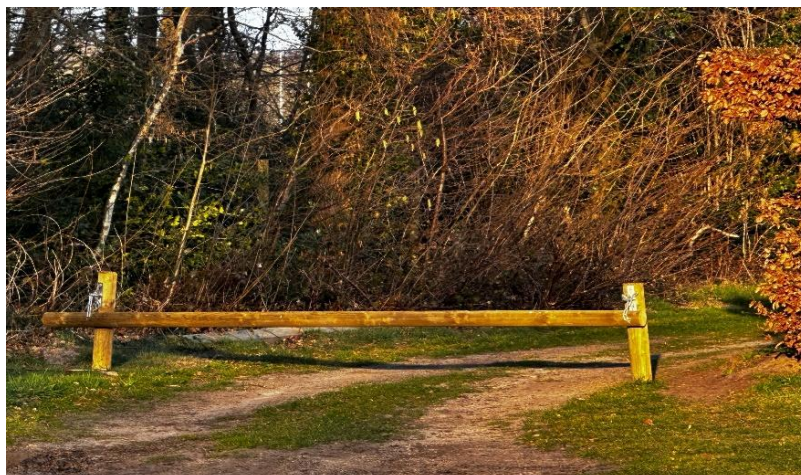

Overzicht met mogelijke toegangen:

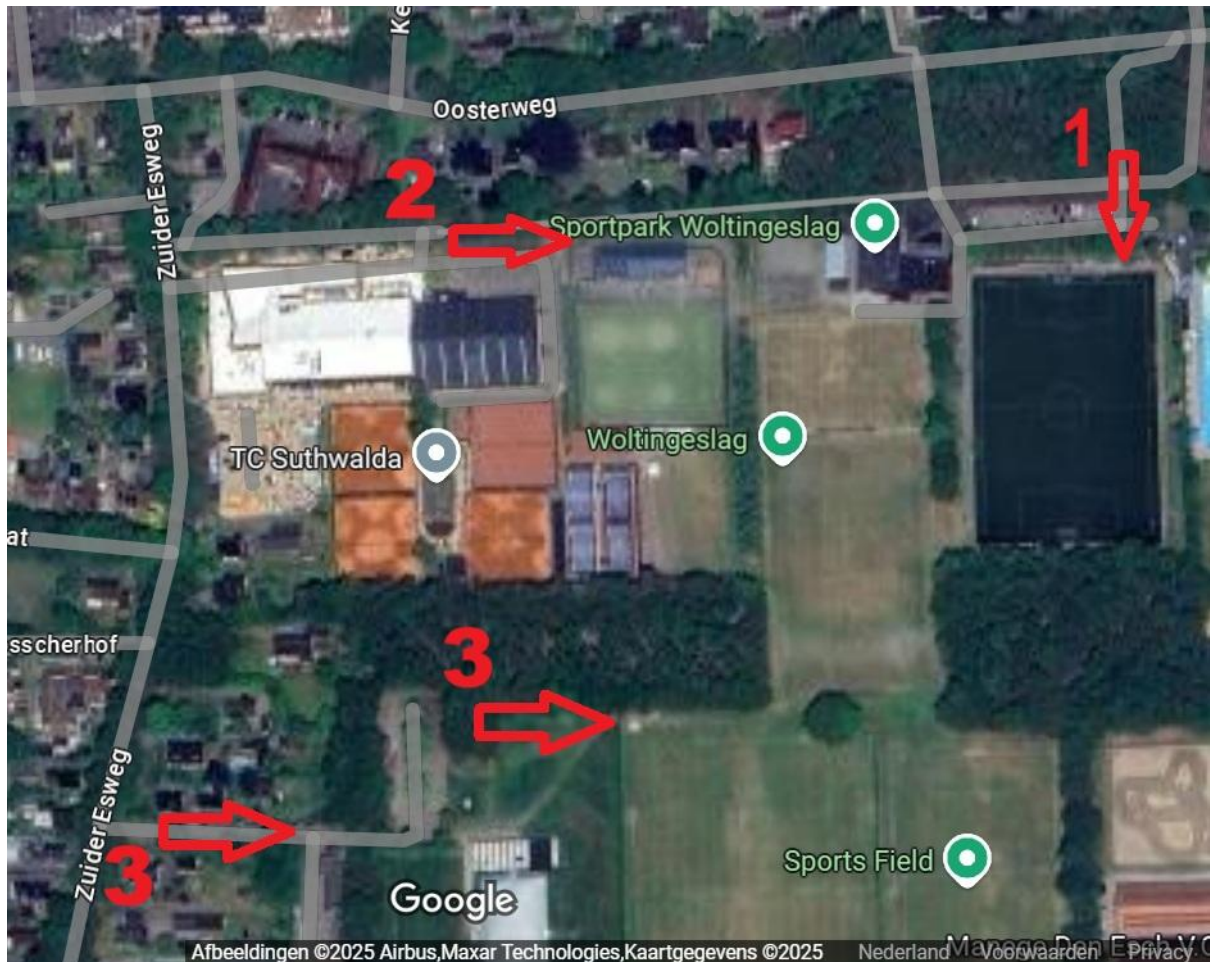

Sleutelbeheer:

- **Locatie:** Alle sleutels voor de verschillende toegangen voor een ambulance zitten aan één sleutelbos (zie foto). Deze sleutelbos bevindt zich in het dienstdoende clubgebouw.

Clubhuis Zuid: In de lade onder de bar, waar ook de andere sleutels liggen.

Clubhuis Noord: Binnenkant deur bij de bar, waar ook de ander sleutels hangen





Wat te doen bij letsel op het sportpark Woltingeslag



- **Beheer:** De sleutels voor elk van de toegangen worden beheerd door het bestuurslid accommodatiezaken van FC Zuidwolde. Dit is momenteel Hans Berghuis.
- **Toegankelijkheid:** De beheerder zorgt ervoor dat alle betrokkenen op de hoogte zijn van waar de sleutels zich bevinden en wie deze kan ophalen indien nodig.
- **Communicatie:** De beheerder zorgt ervoor dat alle betrokkenen op de hoogte zijn van deze instructie en dat betrokkenen weten hoe ze snel en efficiënt kunnen handelen in geval van een medische noodsituatie.
Dit document bevindt zich in een insteekhoesje aan de binnenzijde van de kastdeur waar het Rode Kruis logo op staat.
Clubhuis Noord: In kast onder de bar, tegenover de koffiemachine.
Clubhuis Zuid: In kast aan de wand, direct als je de keuken binnenkomt aan de linkerzijde.
Dit document is ook op de website geplaatst.

Slotbepaling

Deze instructie moet regelmatig worden herzien en gecommuniceerd aan alle betrokkenen om een snelle en effectieve responstijd bij noodsituaties te waarborgen.

Contactpersoon:

Bij vragen of opmerkingen over dit protocol kan er contact worden opgenomen met het bestuur of het bestuurslid accommodatiezaken van FC Zuidwolde, accommodatiezaken@fczuidwolde.com