SC ELISTHA

ELST

CLUBBLAD

Jaargang 43 / 364
Juli / augustus 2018

P.R. Commissie
Afdeling redactie clubblad

Kopij inleveren via mail aan adres : clubblad@sc-elistha.nl
Overname van artikelen kan alleen met toestemming van de redactie.

Het postadres van SC Elistha is:
SC Elistha, Postbus 111, 6660 AC Elst

Website : www.sc-elistha.nl
Facebook: https://www.facebook.com/scelistha

Bezoek adres is: De Pas 5 ,6662 BK Elst

Jaargang 43/364
Juli / augustus 2018

INHOUD:

Van de redactie	02
Club App	02
Mededelingen Bestuur	04
Dries en Co verlengt contract als hoofdsponsor	05
Ter nagedachtenis Bep Hendriks	06
Elistha JO13-1 kampioen	08
Elistha JO11-1 wint de KNVB Beker	10
Elistha Ledenshop	11
Jeugdkamp 2018	12
Verslagen Elistha 1	16
Voetbalpoule Elistha 1	24
Pupil van de week	26
Verslagen JO15-1	28
Verslagen JO13-1	32
Verslagen JO13-2	34
Onze sponsors	36
Wegwijzer SC ELISTHA	37

Van de Redactie.

Beste sportvriend(inn)en,

Dit is alweer het laatste clubblad voor de zomervakantie .
Het was dit keer niet moeilijk om het blad redelijk goed gevuld te krijgen.
Zo zijn er verslagen van wedstrijden, kampioenschappen, bekerwinst en het weer geslaagde jeugdkamp maar ook de veranderingen in het bestuur.
Inderdaad de veranderingen in het bestuur, die best een grote impact hebben, omdat een aantal bestuursleden nu te maken krijgen met dubbelfuncties en dat is gezien het toch al heersende tekort aan vrijwilligers een groot probleem.

Verder is er iets in het clubblad veranderd i.v.m. de nieuwe Privacywet. Persoonlijke gegevens worden alleen maar opgenomen na schriftelijke toestemming. Zo worden er ook geen verjaardagen meer gepubliceerd.

Ondanks dat er de komende periode geen wedstrijden zijn hoop ik dat er toch voor het volgende clubblad weer voldoende stukjes en foto's worden geleverd. Adres is clubblad@sc-elistha.nl

Ik wens U allen een prettige vakantie en een goede start van het volgende seizoen.

Wim Hendriks

CLUB APP ELISTHA

Elistha heeft een eigen club app

Beschikbare onderdelen in de app:

- Favoriete teams
- Pushnotificaties
- Nieuws
- Uitslagen
- Programma
- Afgelastingen

Het mogelijk je eigen favoriete team(s) in te brengen. Je ziet dan o.a. teaminformatie met trainingstijden, afgelastingen, uitslagen, verslagen, programma, standen e.d.

Een leuke feature in de nieuwe app is dat je langs het veld direct verslag kunt doen van een wedstrijd, middels een foto, stukje tekst of het melden van een doelpunt.

Het is mogelijk om de app van Elistha te downloaden in de Playstore/Appstore.
https://play.google.com/store/apps/details?id=va.clubapp of

https://itunes.apple.com/nl/app/voetbalassist-clubapp/id794352465?mt=8

Zoek in de store op "Voetbalassist club app" en download de app.
Zoek daarna Elistha op als club.

PREMIUM QUALITY

DRIES EN CO

GENIET ONTSPAN PROEF DRINK

ONTMOET BIJ DRIES EN CO IN ELST

VALBURGSEWEG 18C - 6661 EV ELST
T 0481 84 97 30

INFO@DRIESENCO.NL
WWW.DRIESENCO.NL

ESTABLISHED
2014

MEDEDELINGEN BESTUUR

Belangrijke mutatie in bestuur

Elistha heeft een nieuw bestuur.

Onze club heeft in een bijzondere Algemene Ledenvergadering een nieuw bestuur gekregen. Martin de Goey was vijf jaar de voorzitter van de club maar vanwege persoonlijke redenen moest hij zijn functie als voorzitter neerleggen. Omdat ook penningmeester Jurroen Cluitmans aangaf uit het dagelijks bestuur te gaan, is de voetbalclub druk bezig geweest om alles zo goed mogelijk op te lossen.
Met Wilko Visser (jeugdvoorzitter van Elistha) als interim voorzitter, Els van Mierle als secretaris van de club en Marco Hofman als vice voorzitter is er een nieuw dagelijks bestuur gevormd.
Op deze manier kan de bestuurlijke verantwoordelijkheid bij Elistha optimaal voortgezet worden.
Het nieuwe bestuur wil graag een nieuwe weg in slaan, waarbij het karakter van de club om samen een voetbalfamilie met een oranje hart te zijn, plezier, genieten en presteren voor alle teams voorop zal blijven staan.
De ledenvergadering ging met de nieuwe bestuursstructuur unaniem akkoord en sprak het vertrouwen met een grote opkomst uit in het nieuwe dagelijkse bestuur.

Toch zondagvoetbal

Tijdens de bijzonder Algemene Ledenvergadering van 4 juni 2018 is er door een aantal leden het verzoek ingediend om toch op zondag te kunnen voetballen. Dit ondanks dat tijdens de ledenvergadering van 2 maart jl. was besloten dat we een zaterdagclub worden zonder zondag teams.
De aanwezige leden stemden in met dit verzoek.
Dus het volgende seizoen wordt ook weer met een team deel genomen aan de zondagcompetitie.
Dit betreft een lager voetbal team.

LIDMAATSCHAP

Lid worden
van Sportclub Elistha is simpel.
Alle nodige informatie staat op de website bij https://www.sc-elistha.nl/181/lid-worden/
Hier kunt u ook het aanmeldingsformulier downloaden.
Dit is overigens ook verkrijgbaar in de ontvangstkamer op de Pas.

Opzeggen lidmaatschap.
Opzeggen van het lidmaatschap kan uitsluitend schriftelijk bij de ledenadministrateur.
Adres: SC Elistha Ledenadministratie, Postbus 111, 6660 AC Elst,
Opzeggen van het lidmaatschap dient te geschieden voor 1 mei voorafgaand aan het nieuwe seizoen. Bij opzegging van het lidmaatschap tijdens het seizoen is de contributie voor het gehele seizoen verschuldigd.

Wijzigingen
Het komt nog vaak voor dat wijzigingen in gegevens niet tijdig worden doorgegeven.
Hierbij nog het verzoek om wijzigingen in naam, adres, woonplaats of andere zaken die van belang zijn voor de ledenadministratie en/ of de contributie vaststelling direct en tijdig door te geven aan de ledenadministrateur.
Dit kan worden gericht aan de ledenadministrateur p.a. SC Elistha, Postbus 111, 6660 AE Elst

DRIES EN CO verlengt contract als hoofdsponsor

DRIES EN CO (het restaurant in Elst waar u kan genieten van een heerlijke lunch, borrel of diner) blijft ook de komende jaren hoofdsponsor van Elistha.

Het aan het einde van het seizoen aflopende contract is voor de komende drie seizoenen verlengd.
Eigenaar Theo Driessen en Elistha zijn zeer content over de prettige samenwerking.
Het bestuur is zeer verheugd dat het tot verlenging van de overeenkomst is gekomen.

Theo Driessen bedankt!!

DRIES en CO, hét adres voor een heerlijke lunch, een gezellige borrel of een fantastisch diner.
Betaalbare prijzen , gastvrijheid en kwaliteit op No. 1.

Actie!

LANGS HET HOOFDVELD VAN ONZE ACCOMMODATIE STAAT EEN GROOT AANTAL RECLAMEBORDEN.

Wij zijn blij en dankbaar dat een groot aantal sponsoren ons op deze wijze ondersteunen. Er is nog plaats voor uitbreiding en hiervoor is er nu een actie.

Het loont nu om actief een bordsponsor te werven. Als je bij de PR commissie een sponsor aanmeldt, die interesse heeft in een reclamebord en dit resulteert in een driejarig contract, krijg je een **waardebon van € 50,00**, die je kunt besteden bij onze hoofdsponsor DRIES EN CO

Informatie / Aanmelden bij Martin Jansen van de Laak 0481-371186
Wim Hendriks 06-13857973

Of pr@sc-elistha.nl

Ter Nagedachtenis

Bep Hendriks

Op 23 juni 2018 is Bep Hendriks, erelid van onze vereniging ,
overleden op de leeftijd van bijna 87 jaar.

Bep Hendriks was het oudste lid van onze vereniging (86 jaar) en tevens het lid dat het langste lid was (70 jaar).
Bep was een zeer actief lid van onze vereniging.
Hij heeft nooit actief op een hoog niveau gevoetbald, maar heeft zich wel altijd intensief achter de schermen ingezet. Vanaf de zestiger jaren was hij altijd betrokken bij alle verbouwingen en nieuwbouw op onze accommodatie.
Vaak nam hij initiatieven en wist velen enthousiast te maken

Hij was een grote supporter van het eerste elftal en ook was hij een groot aantal jaren een zeer actief lid van de PR commissie. Door zijn enthousiasme zijn er vele sponsoren geworven voor onze vereniging.
Ook is hij een aantal jaren de beheerder van onze kantine geweest.

Wij verliezen in Bep een echte Elistha man die tot op hoge leeftijd veel belangstelling toonde voor de vereniging en regelmatig op onze velden aanwezig was.

Wij betuigen ons oprechte medeleven aan Thea, zijn kinderen en klein- en achterkleinkinderen en de overige familie en wensen hen veel sterkte toe met dit verlies.

Bestuur en leden Sportclub Elistha

ROBA Bouwbedrijf

- Complete verbouwingen
- Nieuwbouw van kelder tot zolder
- Onderhoudswerkzaamheden zoals:
  - plaatsen van dakvensters - dakkapellen
  - vervangen van ramen, deuren en kozijnen

ROBA Bouwbedrijf

Tel. 026 - 47 220 22 of 06 - 20 368 519

www.roba-elst.nl

expert

BESTE SERVICE
Voor, tijdens en na aankoop

DESKUNDIG ADVIES
Persoonlijk en objectief

TOPKWALITEIT
Meer merken en nieuwste modellen

Expert Elst, Dorpsstraat 7, 6661 EN Elst, Telefoon 0481-373379

EXPERT, DAAR WORD JE WIJZER VAN

Plaza Hendriks

Grote Molenstraat 85

6666 DH Elst

Telf: 0481-372016

mantel

Elistha JO13-1 KAMPIOEN

Elistha JO13-1 is zonder zelf te spelen kampioen geworden in de tweede klasse. Spelers en staf van harte **gefeliciteerd** met dit geweldige resultaat.
De volgende dag werd het team ook nog winnaar van een toernooi bij DVV. Dus een dubbel succes dat weekeinde.

NB De foto's zijn aangeleverd en we gaan ervan uit dat de ouders van de spelers akkoord gaan met plaatsing. Als dit niet het geval is kan er bezwaar worden aangetekend bij pr@sc-elistha.nl

iuvare kent het spel!

iuvare
administratie - belastingen

U wilt opbouwen, u wilt ondernemen, u wilt bezig zijn met uw vak!
U heeft waarschijnlijk geen tijd om alle administratie en fiscale wet- en regelgeving bij te houden. iuvare neemt u die administratieve en fiscale zorg snel en effectief uit handen, tegen vriendelijke tarieven. Wij doen dat al jaren voor particulieren, kleine- en middelgrote ondernemingen, verenigingen en stichtingen uit álle branches én met succes.
iuvare kent het spel!

iuvare biedt u diverse diensten, zoals;
- verzorging van uw financiële administratie en salarisadministratie (online mogelijk);
- jaarrekeningen;
- belastingaangiften;
- bedrijfseconomische rapportages en advisering;
- advies omtrent boekhoudsoftware;
- ondersteuning van administratieve taken binnen uw organisatie;
- trainingen op financieel administratief- en/of op fiscaal gebied;
- speciale pakketten voor startende ondernemers!

Marco Nagtegaal
Uw persoonlijke relatiebeheerder in Elst
mnagtegaal@iuvare.nu
06 - 29540606

088 - 7121001
info@iuvare.nu
www.iuvare.nu

Van Roekel
Catering

JE SCOORT PAS ECHT MET CATERING VAN ROEKEL!

Uw specialist in:
- Barbeques al vanaf € 11,- p.p.
- Buffetten al vanaf € 15,- p.p.
- Lunches
- Mobiele snack-wagen all-in pakket: vanaf € 6,50 p.p.
- Tapverhuur
- En nog veel meer!

Kijk snel op onze website.
www.cateringvanroekel.nl
info@cateringvanroekel.nl

Jacco van Marwijk
Groente- en Fruit
ELST
Tel. 0481-376363 E-mail: JvanMarwijk@hetnet.nl

Ristorante Pizzeria Bistro
"Roma"
di Mario Musumeci
Rijksweg Noord 13a
6661KA ELST (Gld.)
Restaurant: 0481-372082
Pizza Service: 0481-377307
Fax 0481-377307

GARAGE GIJSBERTS
GIJSBERTS TWEEWIELERS
Industrieweg-Oost 33, 6662 NE Elst
tel.: 0481 371338 fax: 0481 376627
www.garagegijsberts.nl / info@garagegijsberts/nl

Elistha JO11-1 wint KNVB Beker

Elistha JO11-1 heeft de KNVB beker gewonnen.
We zijn trots op Jelte Harbers, Jelte, Vitish, Ivar, Milo, Thijn, Ziggy, Jort, Vince en trainers Harm en Coen.

NB De foto's zijn aangeleverd en we gaan ervan uit dat de ouders van de spelers akkoord gaan met plaatsing. Als dit niet het geval is kan er bezwaar worden aangetekend bij pr@sc-elistha.nl

==========

Wil je gewoon eens iets leuks en afwisselends doen bij ELISTHA

Informeer dan eens bij de PR commissie.

En misschien word je dan lid van de PR commissie.

De PR commissie verzorgt contacten met nieuwe en bestaande sponsoren zoals o.m. de acquisitie, afsluiten van contracten en verlengen van contracten.
Verder zijn er ook een aantal administratieve zaken. Dat betreft o.a. het administratief afwerken van contracten, het innen van de verschuldigde bedragen en andere contacten met sponsors.
Vanuit de PR wordt ook de website beheerd en eenmaal per twee maanden het digitale clubblad verzorgd.
Om de continuïteit van deze zaken ook voor de toekomst te waarborgen is zeer dringend ondersteuning/uitbreiding noodzakelijk.
We willen de commissie graag uitbreiden met **enthousiaste mensen die affiniteit met genoemde zaken hebben.**

Info bij Wim Hendriks (06-13857973) pr@sc-elistha.nl

ELISTHA LEDENSHOP

Elistha heeft, in samenwerking met SNELDERS SPORT uit Elst, een ledenshop.

De ledenshop biedt leden van Elistha de mogelijkheid items uit de unieke clubcollectie aan te schaffen. Onder het kopje ‘Clubcollectie’ zijn de (bedrukte) kledingstukken te bestellen die specifiek door Elistha geselecteerd zijn . Behalve onze eigen clubcollectie, biedt de Ledenshop ook de mogelijkheid overige items te bestellen, onder ‘Teamwear’ en ‘Accessoires’.

De aankopen die je in de Ledenshop doet, leveren direct voordeel op voor Elistha. Iedere bestelling draagt bij aan de bonus die Elistha van de kledingsponsor ontvangt. Zo maak je met een aankoop in de Ledenshop dus niet alleen jezelf of iemand anders blij, maar doe je ook iets goeds voor je club!

De Ledenshop is ingericht om het bestelproces van de clubcollectie voor zowel Snelders Sport, als Elistha en haar leden zo gemakkelijk en eenvoudig mogelijk te maken.

Levering van je bestelling vindt plaats via Snelders Sport. Als je een bestelling plaatst, kun je deze binnen enkele dagen daar ophalen. Daar wordt behalve de levering ook de eventuele bedrukking van je teamkleding verzorgd.

De ledenshop vindt je op: https://clubs.deventrade.com/nl/sc-elistha/

https://crossgymelst.nl/

JEUGDKAMP 2018

Vrijdag 8 juni 2018 om 18.00 uur zijn onze jeugdleden vertrokken naar onze vertrouwde locatie Brabantbos voor een fantastisch jeugdkamp.
Waar onderweg de bus werd afgebroken door onze jongste jeugd die voor het eerst mee waren en de auto's die reden ook flink tekeer gingen was er nog een serene rust in Lierop waar op dat moment de laatste voorbereidingen werden getroffen.
Ruim een uur later was het gedaan met de rust en hebben we een super weekend gehad. Er is een voetbalquiz gespeeld, de jongste jeugd ging op dierengeluiden spel en de oudste jeugd heeft een fantastische dropping gehad om vervolgens lekker een feestje te bouwen op de slaapzalen.
Zaterdag hebben we gezellig met z'n allen ontbeten en vervolgens een zeskamp voltooid. Daarna heeft de jeugd heerlijk tijd voor zichzelf gehad en is er natuurlijk ook nog een bbq geweest en was er weer een prachtig kampvuur gebouwd. Na weer een kort nachtje was het zondag na het ontbijt alweer tijd om de spullen in te pakken en richting huis te gaan.
Het was een fantastisch weekend waarvan we met z'n allen enorm hebben genoten!
Hier volgen een aantal sfeerfoto's

NB De foto's zijn aangeleverd en we gaan ervan uit dat de ouders van de spelers akkoord gaan met plaatsing. Als dit niet het geval is kan er bezwaar worden aangetekend bij pr@sc-elistha.nl

Bloem-id

INSPIRED
BY FLOWERS

DORPSSTRAAT 73 | ELST
TELEFOON 0481 35 14 35
WWW.BLOEMID.NL

IBS
INGENIEURSBUREAU
SELMAN

GEFUNDEERD CONSTRUCTIE ADVIES
VOOR BOUW EN INFRA

T 06 2286 73 22
E INFO@IBSELMAN.NL
W WWW.IBSELMAN.NL

FITNESS
& Gezondheidscentrum Elst

Onbeperkt sporten vanaf €26,99 Onbeperkt sporten Studenten vanaf €21,99.

Nieuwe Aamsestraat 67/c 6662 NK Elst Email: info@fitnesselst.nl Telefoon: 0481354086

Vink Hekwerkmontage Elst

H.N. Vink

Prins Claushof 7
6661 VE Elst
Telefoon 0481 - 483481
Fax 0481 - 483072
Mobiel 06 - 26540230

RONALDO
7

TOPSLAGER
Bekroonde kwaliteit

de Leeuw

Dorpsstraat 92 — 6661 EP ELST GLD

Ook voor uw catering!
www.cateringdeleeuw.nl

NOTARISSEN ELST
OLDENBURGER CASTROP

Nieuwe Aamsestraat 77
6662 NK Elst
Postbus 2
6660 AA Elst

Telefoon 0481 366 488
Telefax 0481 366 477
info@notarissenelst.nl
www.notarissenelst.nl

ONDERHOUD EN AFWERKING
HUTING SCHILDERWERKEN
De Hogehofstraat 22 6678 AH Oosterhout Tel 0481-482467

Voor al uw schilder-, behang- en glaswerk

in den Ommelanden

Café In den Ommelanden, hét bruine café van Elst
De perfecte locatie voor:

- Een feestelijke borrel
- Feesten en partijen
- Vergaderingen (tot 40 personen)

Een gezellige ontmoetingsplek waar altijd iets gebeurt!
Voor een overzicht van geplande activiteiten zie www.ommelanden-elst.nl

GRAAG TOT ZIENS IN CAFÉ IN DEN OMMELANDEN!
Openingstijden: dinsdag t/m vrijdag vanaf 16.00 uur
zaterdag en zondag vanaf 15.00 uur
maandag gesloten

REGELMATIG LIVE-MUZIEK

Rijksweg Noord 19 Elst, Tel 0481 352022

VERSLAGEN ELISTHA 1

Elistha 1 – Arnhemse Boys 1	Ruststand 0-1	Eindstand 0-4
Gespeeld op zondag 29 april 2018		

Elistha speelt vrij uit , maar verliest

Ook nu weer zonder een aantal stamspelers (Tap, Leenders, Budel, Versteege) moest Elistha het maar weer proberen tegen de koploper Arnhemse Boys (AB).
Trainer Gert van Haaren had er toch weer elf gevonden, die achteraf gezien het de Arnhemmers toch moeilijk maakten.
De vrije trap in de 2e minuut was een waarschuwingsschot van AB'er Damon van Hoften, maar Stefan Polic redde knap.
Zowel Michael Melsasail als Kevin Bons trokken de voet niet terug, gelukkig dat de bal er nog tussen zat, het geluid is mooi. Carlito Wacki kreeg een kansje wat niet meer opleverde dan een Elistha corner
In de 15e minuut een geweldige crossbal op de nummer 15 van AB , maar het was net niet, geluk voor de Oranje brigade.
Bij de volgende aanval werd door Wesley Mortier van AB wel de 0 - 1 gescoord met een mooie half achterover vallende volley.
In de 29e minuut vloog de bal uit een corner laag door het vijf meter gebied bij Elistha en dacht de Elster goalie, ik pak hem.
De steekbal van achteren uit op de sluwe vos en oud Elistha speler Germaine Lenting werd wederom een prooi voor de attent oplettende Stefan Polic. Even later was dezelfde speler bijna trefzeker, maar zag de bal uit zijn inzet via de buitenkant van de paal naast vliegen.
De laatste kans voor Elistha was voor Carlito Wacki, die hoog opspringend boven een AB verdediger met zijn hoofd geen doel trof.
Ruststand 0 - 1
Elistha speelde goed mee met de Arnhemmers en de corner van Noa Hendriks en aansluitend weer een corner werd weggewerkt door AB. In de 63e scoorde opnieuw Wesley Mortier na ,,voordeel" en joeg de bal hard achter de kansloze Elistha keeper. Stand 0 - 2
Brahim Mechbal was de vervanger voor Jordey Toonen (64e min)
In de 66e minuut moest Elistha verder met 10 man, omdat Michael Melsasail na twee maal geel mocht gaan douchen.
Direct ook nog maar een wissel, Romano Brugman voor Max Hendriks.
AB profiteerde natuurlijk van de overhand situatie en scoorde via de nummer 17, Damon van Hoften , de 0 - 3
Ook Germaine Lenting, normaal altijd scorend, probeerde het in de 75e minuut maar zag het “witte “ monster net over vliegen.
Elistha moest achteruit en zo kreeg nummer 7 Mitchel Jurriens nog een vrije kopkans , maar redde Stefan Polic vakkundig.
Het debuut van Sam Jansen (17 jaar) kwam in 82e minuut , Carlito Wacki maakte plaats voor hem. Een geweldige knal van een AB'er op het Elistha doel werd ook nu weer een prooi voor Stefan Polic.
Net voor tijd was ook hij kansloos, toen Wesley Mortier vrije doortocht kreeg en zo zijn derde doelpunt kon binnenschieten. Stand 0 - 4
Al met al door Elistha goed meegevoetbald en met nog 3 wedstrijden te gaan zijn we bijna weer aan het eind van deze kompetitie.
Scheidsrechter was de heer Omar Khalifa uit Arnhem.
Rapportcijfer voor de man: 6,5

De wedstrijdbal werd geschonken door

SPORT 2000 SNELDERS SPORT

https://www.sneldersport.nl/

Mahe

Elistha 1 – Jonge Kracht 1	Ruststand 0-1	Eindstand 0-4
Gespeeld op zondag 13 mei 2018		

Elistha spaart zich

Elistha speelde op deze regenachtige Moederdag een helft goed mee met Jonge Kracht (JKr) uit Huissen.
Al in de 5e minuut een dikke kans voor JKr. De bal vloog voorbij het Elistha doel, maar het zou zo maar gebeurd kunnen zijn. Een gelijke situatie vijf minuten later, daarna een bijna gelijk opgaande strijd.
In de 30e minuut een prima voorzet van Angelo Maätita, die zijn tegenstander op snelheid voorbij glipte, de bal werd in eerste instantie weggewerkt, maar werd door Jamiro Raja Boean ingebracht al dan niet tegen een Huissense hand aan.
De scheids zag het niet of wilde het niet zien !
In de 32e minuut moesten de Elistha achterwaartsen tot tweemaal toe een corner van JKr onschadelijk maken maar beide keren leverde het niets op.
Carlito Wacki, snel doorgelopen op de uittrappende keeper kreeg de bal op zijn hak en werd het een gewone outbal. Met een beetje geluk kan ook dit heel anders lopen.
De 0 - 1 viel in de 37e minuut na een geweldige redding van Stefan Polic. Nick van der Ham was net attenter dan de Elistha achterhoede en prikte de bal onhoudbaar tegen de touwen.
Ruststand 0 - 1
Na even de kat uit de boom te hebben gekeken was het toch weer JKr dat het probeerde, maar de inzet van JKR vloog via het been van Romano Brugman gelukkig over en bracht de aansluitende corner ook niets op.
In de 56e minuut de eerste wissel bij Elistha, Jamiro Raja Boean er uit en Hylke Baltussen werd zijn plaatsvervanger.
Het regende al, maar nu kwam het met bakken uit de lucht. Op vrije trap in de 58e minuut door Romano Brugman werd goed geanticipeerd door JKr. Eerst werd zijn inzet geblokt en de tweede keer ketste de bal op de vuisten van de invaller keeper van JKr (44jr) het veld weer in.
In de 65e minuut een schot op Elistha' s doelman Stefan Polic en werd in de rebound over geschoten. Stand nog steeds maar 0 - 1
JKr wel iets sterker met een paar snelle rakkers voorin.
In de 72e minuut werd het toch 0 - 2 nadat de bal onderschept was door JKR
Uit de voorzet kon Abdullah Sprenkel de bal bij de tweede paal rustig binnen lopen.

Diezelfde speler besliste de wedstrijd met een mooi afstandsschot . Stand 0 - 3
Drie minuten(75e min.) later de wissel Jericho Tap voor Jordey Toonen.
Ook de JKr keeper moest nog in aktie komen op een schot van Angelo Maätita, de pass was van Carlito Wacki.
In de 79e minuut een gewaagde redding van Stefan Polic , die de bal net voor de aanstormende voorhoede speler wist weg te tikken.
Na 82 minuten kwam Kevin Bons in het veld voor Rowan Leenders (geblesseerd) en was bijna succesvol bij zijn eerste inzet.
Twee minuten voor tijd lepelde Jesper Sluiter van Jonge Kracht de bal over Elistha goalie Stefan Polic, nadat de totale Elistha defensie uitgespeeld was.
Met een handige beweging redde Brahim Mechbal op de doellijn en bleef het 0 - 4 voor de Huissenaren.
Scheidsrechter was de heer Dirk Takes uit de Steeg.
Rapportcijfer voor de man in het groen : 6 –

Pupil van de week was Liam Overeem uit de J08- 2
Liam kreeg na afloop een mooi vaantje van Elistha en een bal, met de handtekeningen van spelers en staf.
Dit werd overhandigd door hoofdtrainer Gert van Haaren

De wedstrijdbal werd geschonken door

WELKOOP uit Elst https://www.welkoop.nl/

Mahe

EDS1 – Elistha 1	Ruststand 1-0	Eindstand 3-1
Gespeeld op zondag 20 mei 2018		

Elistha laat de punten in Ellecom

Onder prachtige weersomstandigheden speelde Elistha haar laatste uitwedstrijd van deze kompetitie in de zondagsklasse 4 F tegen EDS.
Ook op kunstgras en in een mooie omgeving.
De eerste paar aanvallen waren voor Elistha en als vaste meegereisde bezoeker zou je denken , dat komt vanmiddag wel goed. Maar.....
In de 17e minuut werk aan de winkel voor Elistha' s keeper Stefan Polic , die de bal met zijn voet nog wist te keren en een corner weg moest geven, wat niets opleverde.
Nadat een EDS aanvaller de bal op de lat had geschoten, Hylke Baltussen vallend achterlatend, werd er een minuut later wel gescoord al dan niet offside.
EDS natuurlijk blij met de 1 - 0
Het duurde tot de 35e minuut alvorens Elistha iets van zich liet zien .
Uit de voorzet van Luuk Gerritsen, alweer een nieuwe A junior, schoot Angelo Maätita uit de draai ineens op goal, weliswaar over, maar toch, goed geprobeerd.
Twee minuten later kopte dezelfde Maätita de bal maar net naast uit de voorzet van Brahim.
Ruststand 1 - 0

autobedrijf
van Houten

REPARATIES VAN:
Personenauto's, bedrijfsauto's en campers
Onderhoud - APK

ZOMER- & WINTERBANDEN
- balanceren
- monteren
- GRATIS opslag

Openingstijden:
Maandag t/m vrijdag 8.00 tot 17.30

Fahrenheitstraat 23, 6662 PZ Elst
Tel. 0481-371505
E-mail: hans@autobedrijfvanhouten.nl
www.autobedrijfvanhouten.nl

De Pannekoekenbakker
Valburgsestraat 22
6677 PC Slijk-Ewijk
0488-430179
www.pannekoekenbakker.nl

Onze keuken is geopend van dinsdag tot en met zondag
van 11.00 uur tot 20.00 uur.
In de maanden juli en augustus de gehele week geopend!

Ook op Facebook kunt u ons nu volgen. Kijk op:

www.Facebook.com/DePannekoekenbakkerSlijkEwijk

Onder de Toren

Zalen Centrum Onder de Toren
Sint Maartenstraat 34
6661 DA Elst (gld)
0481 371302

info@onderdetoren.net
www.onderdetoren.net

OOK ZONDER AFSPRAAK

AMI KAPPERS IS NU OOK IN ELST GEOPEND!

TRENDY KAPSELS VOOR EEN VRIENDELIJKE PRIJS
EIGEN HAARMODELIJN
ONTVANG JE EIGEN BEAUTYCARD

AMI kappers
WWW.AMIKAPPERS.NL
ELST
Rijksweg Zuid 2 T 0481-350552

ma 09.00 - 20.00 uur
di 09.00 - 18.00 uur
wo 09.00 - 18.00 uur
do 09.00 - 20.00 uur
vr 09.00 - 18.00 uur
za 09.00 - 15.00 uur

Elistha gooide iets meer in de strijd, eerst raakte Rowan Leenders de paal en had Luuk Gerritsen met zijn kopbal geluk uit de corner van Angelo Maätita . Goed ingekopt trouwens en de stand was weer in evenwicht 1 - 1
Brahim Mechbal (leeg) werd gewisseld voor Jericho Tap in de 52e minuut.
In de 55e minuut ketste de bal via Danny Versteege' s voet maar net over Elistha' s doel uit een EDS corner. Bijna een e.d.
Een verre uittrap van Oranje doelman Polic bereikte Luuk Gerritsen , maar voordat hij er iets mee kon doen, lag hij al plat op het kunstgras
In de 57e minuut vloog de rappe rechteraanvaller van EDS langs Hylke Baltussen,
zette netjes voor en werd eenvoudig binnengelopen. Stand 2 - 1
De volgende tien minuten waren weer voor Elistha, eerst zocht Luuk Gerritsen zijn geluk alleen over links met een schot maar net over. Een vrije trap bracht ook niets op en nog de kopbal van Angelo Maätita ook maar weer net over .
De voorzet was van Jericho Tap
In de 74e minuut kwam Max Hendriks in het veld voor Hylke Baltussen. Twee minuten later werd het pleit beslecht, de bal vanaf de 16 meterlijn belandde achter Elistha keeper Polic. Stand 3 - 1
Ook het wanhoops schot van Kevin Tap, naast, bracht geen verandering in de score.
Danny Versteege werd nog gewisseld voor Kevin Bons.(79e min)
De bal uit het laatste schot voor Elistha was van Angelo Maätita, in handen van de keeper EDS.
Met nog 1 thuiswedstrijd voor de boeg in Elst tegen Westervoort sluit Elistha deze kompetitie af en gaat het volgend jaar dus proberen in de zaterdag klasse.

Scheidsrechter was de heer ten Dam uit Hengevelde.
Rapportcijfer voor de man : 6 -

Mahe

Elistha 1 – Westervoort 1	Ruststand 1-3	Eindstand 2-4
Gespeeld op zondag 27 mei 2018		

Ook de laatste wedstrijd met nul punten
In de aanhoudende regen van begin tot eind probeerde Elistha nog iets te doen aan de schamele 8 puntjes , vergaard in de voorgaande wedstrijden.
Uit werd het toen nog 1-1 in de bittere koude dus je zou kunnen denken , waarom ook nu niet ?
Het begin was veelbelovend , want in de 2e minuut zette Marciano Sapuletej Elistha op een 1 - 0 voorsprong na een voorzet van rechts.
Veel plezier had Elistha niet aan de vroege voorsprong, want vier minuten later maakte Jan Hein Wisse (no.10) alweer gelijk door de bal naar een aarzeling in de Elistha defensie rustig binnenkant voet in te schieten.

Pas echt gevaarlijk werd het in de 30e minuut en stond diezelfde no.10 zomaar alleen voor de keeper, geen kans voor doelman Stefan Polic. Stand 1 - 2
Romano Brugman' s schot vloog naast uit een corner.
In de 44e minuut een penalty voor Westervoort (WTV) nadat Romano Brugman volgens de scheids op onregelmatige wijze de bal en de man had onderuit gegleden binnen de 16 meter.
Weer was het de nummer 10 , die de pingel verzilverde en de stand tevens ruststand op 1 - 3 bracht.
Na de rust kwam Noa Hendriks voor Brahim Mechbal.
Elistha dacht gescoord te hebben in de 52e minuut, nadat de bal via de lat weer het veld in kwam, werd het terecht voor offside afgekeurd. Offside van Angelo Maätita
Romano Brugman schoot nog maar eens op doel, ja als je niet schiet, scoor je ook niet , echter de bal ging maar net naast.
Jordey Toonen werd gewisseld voor Luuk Gerritsen (55e min)
Angelo Maätita had Romano Brugman zien schieten en dacht , dat kan ik ook . Goed geprobeerd van de 16 meter , maar nu over.
In de 58e minuut werd Elistha' s droom aan flarden geschoten door.....goed geraden ,weer de nummer 10 Jan Hein Wisse van WTV nadat hij ongehinderd de bal kon binnenlopen.
In de volgende minuten kreeg WTV nog wel een paar mogelijkheden, gelukkig bleef het nog 1 - 4.
Jericho Tap kwam in het veld (72e min) en Angelo Maätita ging.
Uit een goede strakke voorzet van Romano Brugman kopte Michael Melsasail de bal achter de kansloze WTV doelman. Stand 2 - 4
In de 76e minuut redde Stefan Polic vakkundig met de voet en voorkwam hiermee een nog hogere score.
Westervoort probeerde het nog een keer maar de bal vloog naast.
Dit was de LAATSTE wedstrijd op de zondag, hopende dat de ZATERDAG meer beleving en vreugde oplevert.
Scheidsrechter was de heer Booij uit Lobith
Rapportcijfer voor de man : 5 -

Pupil van de week was Damian Kempkes uit de JO 8 - 2
Na de wedstrijd kreeg hij een bal met de handtekeningen van spelers en staf en een vaantje van Elistha.
Dit werd overhandigd door hoofdtrainer Gert van Haaren

De wedstrijdbal werd geschonken door

van Dam Tweewielers

http://www.merkfiets.nl/

Mahe

RESUME seizoen 2017 - 2018

Elistha speelde dit voetbaljaar in 4e klasse F met 5 andere Betuwse clubs.
Na zes wedstrijden nog steeds nul punten, maar in wedstrijd 7 - 8 - 9 - 10 scoorde Elistha 10 punten en steeg het naar de 9e plaats op de ranglijst.
Een geweldige opleving, maar daarna werd er nog slechts 1 keer gelijk gespeeld uit tegen Westervoort (1 - 1)

De wedstrijd thuis tegen Arnhemse Boys op 18 maart 2018 werd afgelast i. v. m. de barre koude , een goed besluit van Elistha maar daarvoor werd wel de rekening gepresenteerd door de KNVB, een boete en ook nog 3 punten in mindering.

Doelpunt rijkste wedstrijd werd "thuis" nog wel tegen CHRC met een score van 4 - 10 verloren.
In 11 wedstrijden werd er niet gescoord , maar kreeg Elistha wel 49 doelpunten tegen.

De beste scheidsrechter was, net als verleden jaar, Luuk van Zuijlen uit Nijmegen met een rapportcijfer van 8- in de wedstrijd Jonge Kracht - Elistha.(3 - 3)
De minste was Cees Neelis uit Angeren met een rapportcijfer van 4- in de wedstrijd Elistha - GVA (0 - 4)

Elistha	1e periode :	12 gesp.	3 gew.	2 gel.	7 verl	11 pnt	14 - 41
	2e periode :	12	0	0	12	0 xxx	12 - 53

xxx Door de puntenaftrek - 3 pnt

Elistha thuis	12	3	0	9	9	13 - 40
uit	12	0	2	10	2	13 - 54
TOTAAL	24	3	2	19	11 xxx	26 - 94

Met de vele wisselingen , blessures en veel spelers uit het A team moest trainer Gert van Haaren maar zien wie hij die zondag wel tot zijn beschikking had.
Een niet te benijden trainer, maar hij sloeg zich er toch doorheen in de hoop dat volgend seizoen het geluk hem weer toelacht in de zaterdagklasse.

Wie weet.....!

Mahe

BRAM HEEZEN & PAUL JANSEN
MAKELAARDIJ

Bram Heezen & Paul Jansen Makelaardij
Dorpsstraat 86
6661 EP ELST
t. 0481-352216
www.heezenjansen.nl

HCI BOUWCENTER
Doet je huis goed

Al meer dan 90 jaar een begrip in de bouwwereld!

Nieuwe Aamsestraat 30 — 6662 ND ELST GLD

www.bouwcenterhci.nl

45

SnelGeslaagd.com

https://www.snelgeslaagd.com/
Vondelstraat 7
6512 BD Nijmegen
T: 024-301100
T: 06-59444500
E: info@snelgeslaagd.com

VOETBALPOULE ELISTHA 1

Het seizoen zit er weer op en daarmee is ook de Elistha 1 voetbalpoule ten einde. In totaal hebben 67 deelnemers een voorspelling gedaan waaruit drie winaars zijn voortgekomen. Wij willen alle deelnemers bedanken voor hun deelname en hopen dat zij zich volgend seizoen wederom aan een voorspelling durven wagen.

De winnaars zijn;

1. Mayke van Roosmalen (Roy Derksen)
2. Jan Derksen (Roy Derksen)
3. Tim Hendriks (Taco Hendriks)

Voor het overhandigen van de prijzen zal contact worden opgenomen met de verantwoordelijke speler/begeleider.

Onderstaand de top 10

Aantal punten	Naam
63	Mayke van Roosmalen
56	Jan Derksen
54	Tim Hendriks
53	Roy Derksen
53	Mia Ross
53	Jimmy Scheerder
52	Gerald Fleuren
50	Remco Hendriks
49	Bram Aalbers
49	Martin de Goey

ZATERDAG VOETBAL ELISTHA 1

Met ingang van het seizoen 2018-2019 gaat ons eerste elftal op de zaterdag voetballen.
Het is nog niet bekend in welke klasse we gaan spelen, maar we gaan er maar van uit dat we in de klasse komen met de andere Betuwse ploegen Valburg, Dodewaard, EMM en Uchta, zodat we toch een aantal derby's gaan spelen.
Zoals gezegd, dit is nog niet bekend.
We kunnen we al vast mededelen dat de trainingen weer beginnen op donderdag 23 augustus 2018.
Ook is er al een vriendschappelijke wedstrijd gepland en wel
Elistha 1 – Wodansek op zaterdag 25 augustus om 14.00 uur.

Tot het volgende seizoen op onze velden!!!

SPONSORS WEDSTRIJDBAL EERSTE ELFTAL

AUTOSCHADE ELST	PLAZA HENDRIKS
EDDIE VAN OOIJEN	RENE VAN DAM
IMPACT PERSONEEL	SNACKBAR VAN BURK
JUMBO MACLEANE	SNELDERS SPORT
KEMPKES LANDMETEN	STEENHANDEL GELSING
KIOSK HUNERPARK NIJMEGEN	TEGELZETBEDRIJF GELDERLAND
LEX VILIER AUTOBEDRIJF	WELKOOP ELST
MARTENS METAAL	WILLEMSEN WONEN

HENK LANGEN
BEELD & GELUID

Tel: 026 47 42 608
DRIEL

- Verkoop & reparaties TV'S
- Alle merken TV'S
- Maatwerk aan huis
- Schotel installaties
- CanalDigitaal
- Ziggo dealer

Pupil van de week

Op zondag 13 mei mocht Liam Overeem pupil van de week zijn.
Aangezien Liam natuurlijk zowat op de Elistha velden is geboren was hij zo trots als een pauw.
De grensrechter van die dag was natuurlijk ook nog eens een keer papa dus het feest kon niet meer stuk.

Liam heeft ontzettend genoten van alles en samen met de jongens van het eerste heeft hij de boel goed op de kop gezet, want wat kunnen de grote mannen hem toch goed stangen.

Maar gelukkig was er ook nog een held voor Liam die dag en dat was niemand minder dan de hoofdtrainer.
Gert je bent de held van Liam geworden en je naam horen we nog vaak vallen.

Mannen enorm bedankt voor deze geweldige dag waar Liam ontzettend van heeft genoten!

MEGALUX
Rolluiken & Zonwering

- ROLLUIKEN
- TERRASSCHERMEN
- UITVALSCHERMEN
- SCREENS
- MARKIEZEN
- HORREN
- SERRE ZONWERING
- (VELUX) RAAMDECORATIE
- ONDERHOUD & REPARATIE
- GORDIJNEN & VITRAGES
- BALDAKIJNEN
- MONTAGE WERKZAAMHEDEN
- SECTIONAAL DEUREN
- BALIE-AFSLUITINGEN

Groenestraat 6 - C120 T: 0481 - 353 007
6678 MB F: 0481 - 459 812
Oosterhout (Gld) M: 06 - 51 111 303
www.megaluxzonwering.nl E: info@megaluxzonwering.nl

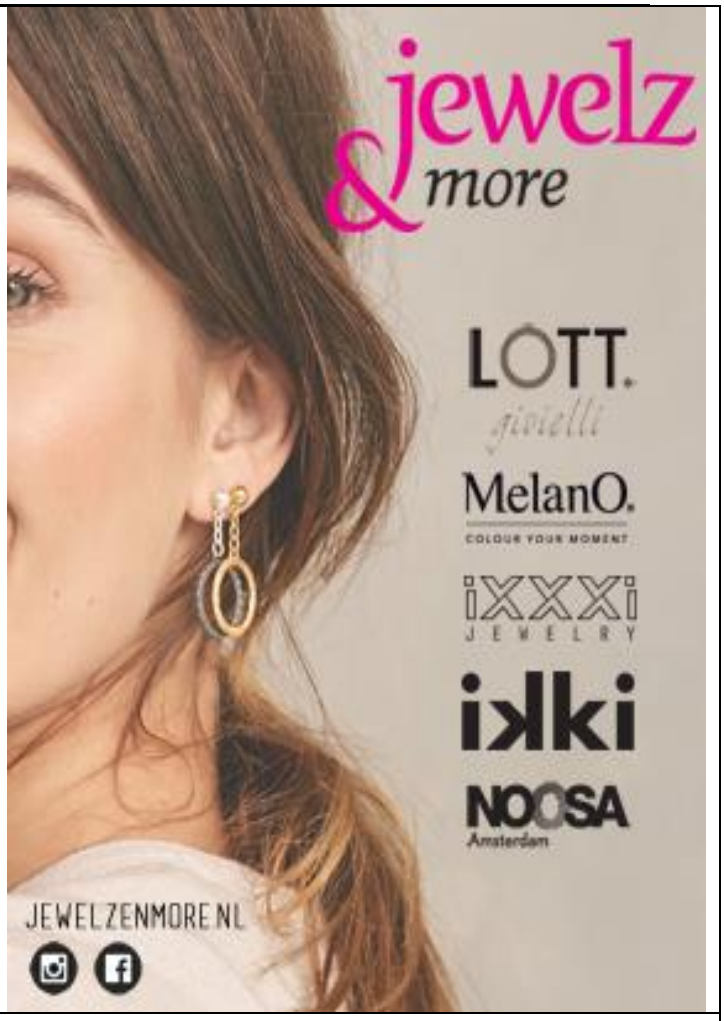

Het Molentje
Uw dierenspecialist sinds 1987
Valburgseweg 68 * Elst * www.molentje.info

SHARP
Document Solutions

Verslagen Elistha JO15-1

VV Barneveld JO15-1 - Elistha JO15-1	Eindstand 4-5
Gespeeld op zaterdag 12 mei 2018	

C1 wint rare wedstrijd in Barneveld
Een rare wedstrijd, want telkens als het gelijk stond, scoorde Barneveld een goal binnen 2 minuten. Behalve bij de laatste gelijke stand, toen sloeg alsnog Elistha toe.
Binnen twee minuten de eerste achterstand, een voorzet vanaf de achterlijn, een verkeerde beoordeling door Ayte en een mispeer van Sem, 1-0 voor de laagvlieger in onze klasse. Om zelf geen laagvlieger te worden moest hier wel uit een ander vaatje worden getapt. Maar vooral met de mond waren we in vorm, veel praten tegen elkaar, veel mopperen. Maar om goed te voetballen moet je juist veel bewegen, veel goede ballen inspelen en veel aan de bal willen zijn. Het energieniveau van onze ploeg was erg laag vandaag en dus kon de toch bepaald niet indrukwekkende tegenstander (met alle respect) ons gemakkelijk bijbenen. Toch kwamen we na 20 minuten op gelijke hoogte, een mooie actie van onze aanvoerder kon tot doelpunt worden verwerkt door Dennis. Lang konden we niet genieten van deze gelijke stand, wij kregen een corner en het duel om de afgeslagen bal werd eenvoudig verloren. De counter leverde een nieuwe achterstand op en met deze achterstand gingen we naar binnen. Nadat we kort na rust op gelijke hoogte waren gekomen leken we binnen no time de wedstrijd weg te geven. 3-2 en 4-2 waren ronduit cadeautjes en het leek erop dat het geloof en vertrouwen er totaal niet meer waren. Met een prachtige kopgoal bracht Mila, met zijn 2e van de middag, ons terug in de wedstrijd. 4-3 met nog 22 minuten te spelen. Echt druk kregen we er niet op, daarvoor was het spel, als team zeker, te matig. Hoe niet verwacht was dan ook de gelijkmaker van Dennis in de voorlaatste minuut, prima afgerond alleen voor de keeper. In blessuretijd zelfs de winnende nog, een diepe bal, volgens de scheidrechter geen buitenspel, volgens de grens en spelers van Barneveld wel. Een diepe bal dus, spelers van de thuisploeg die stil bleven staan, de scheids die Cane door liet lopen en Cane die denkt "ik hoor geen fluitje, laat ik hem maar voorgeven", Dennis die hem voor de zekerheid maar binnenschiet. De scheids die aangeeft het zelf prima te hebben gezien en zo ineens heb je 3 punten, raar einde van een rare wedstrijd.

Brakkenstein JO15-1 - Elistha JO15-1	Eindstand 0-0
Gespeeld op maandag 14 mei 2018	

Wederom een punt voor de C1
Een mooie wedstrijd, 2 teams die allebei de wedstrijd hadden kunnen winnen. Veel strijd, veel duels en een goede scheidsrechter. Voor rust niet zo gek veel kansen, veel voetbal op het middenveld en twee achterhoedes die de zaakjes prima voor elkaar hadden. Onze kansen lagen voorla op rechts via de deze avond ongrijpbare Bram, zijn beste moment een bal over de keeper op de lat. Nog een gevaarlijk moment via Bram en al dan niet een penalty. In de rust gaf Bram aan het ook niet zeker te weten, dus geen strafschop en goed gezien door de scheidsrechter. De kansen voor Brakkenstein via de rappe buitenspelers en op de momenten dat ons middenveld op een lijn speelde. Maar echt gevaar voor rust was er niet. In de 2e helft wat meer kansen, zo werden er 2 doelpunten van Brakkenstein afgekeurd, 1 voor buitenspel en een omdat de laatste man bij een vrije trap de bal met de hand in het doel sloeg. Elistha kreeg een 1 tegen 1 met de doelman voor Dennis, helaas struikelde hij voorbij de bal op het moment dat je hem al ging tellen. De grootste kans van de wedstrijd kreeg Mila, na een actie van Bram op rechts kreeg hij de bal op een presenteerblaadje maar hij stond net iets voorbij de 2e paal en dsu tikte hij de bal op de paal ipv binnen. In de laatste fase van de wedstrijd vloeiden de krachten bij Elistha weg, en dat pas op de helft van deze Engelse week. (4 wedstrijden in 8 dagen) Maar op karakter werden de punten alsnog gedeeld, hier had iedereen vrede mee.

Tankstation met een persoonlijke service
Nacht pomp 24/7
Rollover en Wasplaatsen
Autostofzuiger
Wasserette
Gratis lucht voor banden

Uitlijnspecialist
Winter- / Zomerbanden & Velgen
Reparatie band
Airco service
Uitlaat / Accu
Klein onderhoud auto en scooter

SJAAK ARNS
Tankstation & Bandenservice
www.sjaakarns.nl
Shell
2.0

DE KLOMP
Dierenartsen

De Klomp 4, 6745 WB De Klomp
Tel: (0318) 57 14 57

Lorentzstraat 1B, 6716 AD Ede
Tel: (0318) 61 05 75

Valburgseweg 68, 6661 EW Elst
Tel: (026) 47 42 408

Voor inloopspreekuren en overige openingstijden zie onze website

www.deklompdierenartsen.nl

AUTOBEDRIJF
BEUSE
- inkoop
- verkoop
- transport
- reparatie
- onderhoud
- import
- export
- APK

Tonny Beuse
Het Smidsambt 6
6673 DS Andelst
06 22763043

RDW erkend

www.beuseautos.nl
info@beuseautos.nl

Elistha JO15-1 - SV Otterlo JO15-1 Gespeeld op woensdag 16 mei 2018	Eindstand 2-1

Winst voor de C1 in de derde wedstrijd in vijf dagen
Een 2-1 overwinning tegen Otterlo, de uitslag doet vermoeden dat het spannend was. Toch was het lang een eenzijdige partij voetbal. Elistha speelde erg goed, een goed positiespel, veel rust aan de bal, goede loopacties. Dat het bij rust slechts 1-0 was lag voornamelijk aan het feit dat de laatste pass het minst verzorgd was op deze avond. Tot aan de zestien meter van de gasten speelden we prima, daarna hield het te vaak op, onnodig ook vooral omdat we voor rust heer en meester waren. Na rust aanvankelijk hetzelfde spelbeeld, Elistha begon weer sterk en dit resulteerde in de 2-0. Vanaf dat moment echter kwam het verval, slordig spel en uit positie lopen, net een stapje minder doen. De tegenstander kreeg weer vertrouwen en nadat ze tegen hadden gescoord, toen we bij een snel genomen vrije trap niet op stonden te letten, leek de wedstrijd nog te kunnen kantelen. Alleen zover liet Elistha het toch niet meer komen, wederom op karakter werden de punten binnengesleept.
Nu een tweetal dagen rust voordat we wedstrijd 4 in acht dagen gaan spelen, ditmaal uit bij Ona in Wageningen.

ONA'53 JO15-1 - Elistha JO15-1 Gespeeld op zaterdag 19 mei 2018	Eindstand 2-3

C1 wint in Wageningen
Een zeer spannende pot voetbal, met een zege die uiteindelijk nog zwaar bevochten was. Ona had deze competitie al zijn thuiswedstrijden gewonnen, dus op voorhand een zware pot. Elistha speelde in de eerste helft een prima wedstrijd en nadat Dennis na 10 minuten de paal had geraakt na een geweldige opening van Mila, scoorde Dennis na 22 minuten op aangeven van Bram wel. Elistha speelde niet alleen goed, het vocht ook voor iedere meter. Tegen deze prima tegenstander was dit ook nodig, wan t met name de voorwaartsen van Ona waren fysiek sterk en snel. Toch hadden Timo, Jesper, Nathan, Sem en later ook John de zaken goed onder controle. Het middenveld speelde prima samen en veroverde veel ballen. Na 25 minuten weer een kans voor de snelle rakkers voorin, Dennis schoot ditmaal voorlangs, maar in de 28ste minuut een geweldige steekpas van Kay, goed gekeken en gelopen door Bram en Dennis kon binnentikken. na 31 minuten een overtreding van Roel, de scheidsrechter vond het geel waard en daarmee speel je dan als team 10 minuten met een man minder. Erg overtrokken maar je hebt het er maar mee te doen, een omzetting, Mila die een linie terug zakt en de twee snelle buitenspelers die spitsen worden en door. Met veel strijd geven we ook met een man minder niet veel weg en nadat we weer compleet zijn is het weer Dennis die na een fout van Ona van dichtbij kan binnentikken en we staan zelfs met 0-3 voor.
Bram krijgt de ideale mogelijkheid op de definitieve beslissing maar hij mist 1 op 1 met de keeper. 3 minuten later is het aan de andere kant wel raak en Ona ruikt bloed.
Als 1 minuut later Bram weer een kans krijgt en mist zie je de wedstrijd kantelen, Elistha denkt "het zal toch niet" en Ona geeft nog eens extra gas.
9 minuten voor tijd scoren ze zelfs 2-3 uit een corner waarbij ze de lengte prima benutten. Verder laat Elistha het niet komen, met een over mijn lijk mentaliteit vechten ze tot het laatste fluitsignaal en slepen de drie punten uit.

Elistha JO15-1- Blauw Geel '55 JO15-1 Eindstand 3-4
Gespeeld op zaterdag 26 mei 2018

2-0 voor bij rust en toch verliezen, C1 geeft het zelf weg.
In een wedstrijd om plek 4 geeft de C1 een voorsprong uit handen en daarmee de wedstrijd. Zonder goed te spelen stonden we met 2-0 voor tegen de gasten uit Ede. 2 prima doelpunten, van de laatste weken in vorm zijnde Bram, en goed teamwerk lieten de tegenstander voor rust redelijk radeloos achter. Geen vuiltje aan de lucht leek, maar in de rust wel een waarschuwing voor verval, want zo goed was het veldspel dus niet.
Direct na rust, binnen de minuut een tegengoal, een fout op het middenveld, slap ingrijpen van de verdediging en de tegenstander was terug. Eigenlijk kregen we het in de tweede helft niet meer op de rit, het was slap, ongeïnspireerd, net allemaal een stapje minder en later doen.
De tegenstander had het na rust erg simpel, zonder dat ze een strobreed in de weg werden gelegd konden ze naar hartenlust aanvallen. Het was dus ook niet gek dat ze de achterstand ombogen in een ruime voorsprong, een minuut of 7 voor tijd leek Elistha nog terug te komen in de wedstrijd. Roel kon een vrije trap van Timo binnenlopen. De tijd ontbrak verder om nog gelijk te maken, dat zou op basis van de 2e helft ook niets meer uit hebben gemaakt. Het slechte gevoel zal op dat moment al in de ploeg, immers wel duidelijk bleek weer dat goed voetballen begint bij een goede instelling. Daarin was het verschil tussen vorige week en vandaag doorslaggevend.
In punten maar vooral ook in uitvoering.

Aquila JO15-1- Elistha JO15-1 Eindstand 1-1
Gespeeld op zaterdag 2 juni 2018

C1 sluit af met een punt
De laatste wedstrijd van het seizoen uit bij Aquila in Dreumel, altijd lastig zoals sommigen onder ons nog wel weten vanuit een ver verleden. Ook vandaag een pittige pot, maar de onverzettelijkheid van Elistha was hartverwarmend. Een prima start van de wedstrijd van Elistha zijde.
Goed voetbal, veel beweging en diepgang bij de zijkanten. De eerste grote kans kwam op naam van Bram, maar de keeper kon de bal tot corner verwerken. Na een minuut of 15 kwam de thuisploeg wat beter in het spel en nam het initiatief langzaam over, ineens begonnen ze ook te voetballen met een sterke rechtsbuiten die voor het meeste gevaar zorgde. De ruststand 0-0 was echter logisch, Timo met zijn inzicht, Jesper met zijn enorme drive en Nathan corrigeerden waar nodig.. John ging terug naar Elst voor de derby met C2 tegen Spero, en Timo viel geblesseerd uit, dus wat aanpassingen in het elftal. Al snel, door de aanpassingen misschien, een tegengoal.
Ibo, vanuit D1 uitgeleend scoorde een prima doelpunt. Maar ja, Ibo speelt bij ons als verdediger en dus verschalkte hij Ayte, dat is dan weer net niet de bedoeling.
De wedstrijd, met veel strijd en fysieke duels, bleef boeiend. Niet zozeer qua spel maar wel om te zien hoe onverzettelijk onze ploeg kan spelen.
Elistha bleef op zoek naar de aanval maar ook Aquila ging op jacht naar het 2e doelpunt. een kwartier voor tijd was het Elistha, Bram om precies te zijn, die de gelijkmaker binnenschoot met zijn chocoladebeen.
Twee teams die daarna door bleven jagen op de winnende, de blessures die zich opstapelden bij Elistha en daarmee wat omzettingen. Veel strijd want dat punt moest en zou mee naar Elst.
Dat laatste werden er bijna nog drie met een schot langs de verkeerde kant van de paal door Mila, maar dat was teveel van het goede geweest.
Elistha C1 sluit het seizoen af met een punt en met een opgeheven hoofd. Het was een prima seizoen maar zoals de jongens ook al in de bespreking aangaven "er is nog voldoende ruimte voor persoonlijke verbetering"

Verslagen Elistha JO13-1

SML JO13-3 - Elistha JO13-1 Gespeeld op zaterdag 12 mei 2018	Eindstand 0-8

Een goed begin is het halve werk voor JO13-1

Op deze mooie zomerdag was het team compleet om de strijd aan te gaan met de Arnhemse gastheren. Stiekem blijven we met een schuin oog naar boven kijken op de ranglijst, waar alle opties nog open zijn voor een (zeer) goede eindklassering in deze tweede klasse. Fel starten was de opdracht, zodat we niet tegen de hitte hoeven te knokken, maar goed bij de les zijn. Deze opdracht werd ter harte genomen. Uit de eerste aanval waar Milo de bal goed kaatste op Silvio werd Gio door Silvio de diepte in gestuurd op rechts. Gio had een te scherpe voorzet in huis die prompt over de keeper het doel in viel. Na 30 seconden de eerste voorsprong te pakken! In het vervolg van de eerste helft werd er alleraardigst gevoetbald. Een aantal mooie combinaties tot gevolg en een tweede doelpunt kon niet uitblijven. Een beetje gefrommel voor de goal waarna Cas goed in de ruimte werd ingespeeld zodat de 0-2 van dichtbij een koud kunstje was. Vlak voor rust een vergelijkbare situatie waarin wederom Cas het eindstation was, daarmee stond de 0-3 ruststand op het bord.
Na rust was het allemaal iets gezapiger, toch nog behoorlijk wat momenten van opwinding door goede aanvallen. SML kwam er niet meer aan te pas. Het was Tygo die na een combinatie met Milo voor de 0-4 zorgde met het puntje van de teen. Wedstrijd gespeeld. Uit een voorzet van Cas viel vervolgens door een eigen doelpunt van de ongelukkige verdediger de 0-5. Milo speelde zich zelf goed vrij en rondde beheerst af: 0-6. Slotakkoord wederom voor de grote teen van Tygo. Na een goede aanval kreeg hij wederom op het laatste moment zijn grote teen tegen de bal voor de 0-7. Tevreden trainers en spelers na afloop van de wedstrijd. Volgende week de thuiswedstrijd tegen laagvlieger de Bataven

Eldenia JO13-2 G - Elistha JO13-1 Gespeeld op woensdag 23 mei 2018	Eindstand 2-3

JO13-1 met de hakken over de sloot naar overwinning in Elden

Op deze woensdagavond heeft de JO13-1 met de hakken over de sloot de buit binnen gesleept in Elden. Zonder de licht geblesseerde Borre had het vandaag toch heel anders kunnen lopen. Minstens 10 opgelegde kansen verzuimden we te verzilveren. Sterker nog. Al na 3 minuten hadden we 3x de kans gemist de score te openen. Milo met een mooie kopbal, Reno was dichtbij en ook Gio was in de buurt van de openingstreffer. Voor rust hadden we nog een heleboel kansen over als we al niet afgevlagd werden door de zeer dubieus vlaggende grensrechter van Eldenia. 0-0 met rust dus tijd voor wat omzettingen na rust. Ibo werd in de punt geposteerd om snel een beslissing te forceren. Dit pakte goed uit. Meer dreiging en druk van de Elistha boys leidde direct weer tot kansen. Cas brak de ban. Alleen op de keeper af wachte hij lang, maar schoot uiteindelijk goed binnen in de korte hoek. Vlak erna weer Cas die uit een kluts situatie stuiterend voor zijn voeten kreeg. Met zijn chocoladebeen schoot hij de bal hard en onhoudbaar tegen de touwen. Door een moment van onachtzaamheid achterin kreeg de Eldenia spits de kans de bal over Teun te lobben. Spanning terug dacht men in Elden. Maar van zeer korte duur aangezien Ibo, de diepte in gestuurd door Reno, de bal behendig binnen schoot na een individuele actie. Eldenia richte zich nog 1 keer op, geholpen door een wat warrig fluitende scheidsrechter. Uit een snel genomen (maar onterecht gegeven) vrije trap dacht Franklin de bal weg te werken. Hij werd echter hard geraakt maar waar iedereen wachtte op een fluitje van de scheidsrechter voor een vrije trap mocht Eldenia door en lag de bal binnen. 2-3. Franklin moest uiteindelijk de strijd staken door deze overtreding.

In de laatste 5 minuten was het af en toe nog billen knijpen. Ook Tygo viel uit met een blessure na een harde charge, maar de Elistha boys hielden stand. We hadden de wedstrijd ook nog kunnen beslissen, maar waren niet gretig genoeg voor de goal. Het laatste fluitsignaal was een bevrijding! Alle kansen nog open voor een eventueel kampioenschap. Zaterdag onze laatste wedstrijd winnen en dan afwachten wat er de week erna in Leuth gebeurt!

Hotel -

Restaurant

"Het Wapen van Elst"

CARABAIN - DORPSSTRAAT 28 ELST (GLD) Tel: 0481-371496/374094

Sinds 1924 ontmoetingspunt van de Betuwe.

Diverse zalen voor diners, bruiloften, festiviteiten, restaurant al la carte.

Wij hebben hotelkamers met douche en toilet.

Ristorante Pizzeria

L' Italiano

Ons restaurant is dagelijks geopend
Van 16:30 uur tot 22:00 uur

s' Woensdags zijn wij gesloten

Smidsstaat 1, Elst
(ingang aan de Dorpsstraat)

Tel. 0481 - 37.82.68

da + mooi parfumerie

DA + Mooi van Oort
Dorpsstraat 79-81
6661 EJ Elst

van Hulzen

Gespecialiseerd in schotels, koude buffetten en meeneem-maaltijden

Dorpsstraat 83 - Elst - Tel. 0481 - 371918

ouwerlingoptiek

Beter zien is beter presteren

Niet alleen beter presteren op het veld

Dorpsstraat 101 | 6661 EJ Elst GLD | 0481 - 37 50 00
info@polmanopticiens.nl | www.polmanopticiens.nl | www.kinderbrillenclub.nl

SKV JO13-3 - Elistha JO13-2	Eindstand 2-2
Gespeeld op zaterdag 12 mei 2018	

D2 knokt zich naar een 2-2 gelijkspel tegen koploper SKV

Op het mooie sportpark de Zoom, midden in de Wageningse bossen legden de boys een goede prestatie op de mat. Zonder de vakantievierende Rein en Ramon maakten we het de gastheren knap moeilijk. In de eerste helft was het een gelijk opgaande strijd. Aan beide kanten wat kansjes, Brunel aan onze kant in de spits en de SKV spits (hadden wel broers kunnen zijn) was ook af en toe gevaarlijk. Onze aanwinst Ashraf was vandaag overal, mooie aanvallende acties, dribbels en verdedigende slidings, hij had ze vandaag allemaal in huis. Uit een beetje een kluts aanval namen we de voorsprong. Een mislukte poging en de bal rolde voor de voeten van Benjamin. Die had een enorme uithaal in gedachte en deze kwam er ook. De bal dreigde richting cornervlag te gaan, maar helemaal achterin stond ons goudhaantje van vandaag Brunel nog die de onbedoelde voorzet keurig binnen tikte. SKV was toch een beetje van slag. Alle voorgaande wedstrijden hadden ze tot nu toe gewonnen en daar stonden ineens 11 oranjehemden op voorsprong. Tot de rust hielden we de voorsprong vast. In de twee helft begonnen we sterk. We hadden SKV al twee keer pijn kunnen doen, maar we kregen de bal er niet in. Uit een tegenaanval scoorde SKV ineens bijna, maar Teun stond paraat. De mooiste kans was voor Brunel, hij kon alleen op de keeper af, maar zowel grensrechter en scheidsrechter blunderde opzichtig door voor buitenspel te vlaggen en te fluiten. Kort daarop gerechtigheid. Weer Brunel die in kansrijke positie kwam, produceerde slechts een puntertje, maar zelfs die was te machtig voor de SKV keeper. 2-1! Ontlading bij de boys, maar de vreugde was van korte duur. Uit de eerste de beste aanval scoorde de thuisploeg de gelijkmaker. Een prachtig afgerond doelpunt overigens. In de laatste 5 minuten hadden beide ploegen de winst nog kunnen grijpen. Teun trad 2 x adequaat handelend op en ook wij hadden nog mogelijkheden. Gescoord werd er niet meer. Mooi resultaat waarbij we stiekem het gevoel blijven houden dat we eigenlijk hadden kunnen winnen...

Elistha JO13-2 - Eldenia JO13- 4	Eindstand 5-1
Gespeeld op maandag 14 mei 2018	

Elistha JO13-2 wederom kampioen kansen missen, maar wint ruim van Eldenia

Op deze mooie zomeravond speelden de boys hun inhaalwedstrijd tegen Eldenia. Van de tegenstander hadden we vandaag weinig te duchten. In plaats van het ons moeilijk te maken hadden ze het regelmatig met elkaar aan de stok. Het overwicht van Elistha groeide met de minuut in de wedstijd. We hadden met gemak de dubbele cijfers kunnen halen, maar gemakzucht, te weinig scherpte, zelfzuchtigheid en domme pech lieten de teller stoppen bij 5. Aan het einde van de wedstrijd benutte de gasten nog een strafschop voor de eretreffer.

De eerste helft begon wat gezapig door de warmte. Elistha bouwde aan een overwicht en kreeg behoorlijk wat kansen. Dinand, Ashraf, Bas, Ramon... allemaal hadden ze een doelpuntje kunnen meepikken, maar de enige die in de eerste helft het net vond was Dinand die volledig vrijgespeeld door Bas niet meer kon missen. In de tweede helft was het beetje tegenstand van Eldenia als sneeuw voor de zon verdwenen. Moeizaam bleef het en de kansen regen zich aaneen. Wie anders dan Brunel brak de ban. In de eerste helft nog het slot op de deur, maar omdat Eldenia nauwelijks gevaarlijk werd ging hij in de tweede helft als extra spits spelen. De 3-0 was voor Bas, zijn stuiterende schot was niet hard, maar de keeper van Eldenia verkeek zich lelijk hierop. Brunel kreeg volop ruimte in de spits en schoot er nog twee in voor zijn hattrick. Ashraf, Tim S en Dinand hadden nog een aantal mogelijkheden om zelf te scoren of de bal aan een medespeler te geven die er beter voor stond. Helaas werd regelmatig de verkeerde keuze gemaakt waardoor we het grote overwicht niet echt in cijfers konden uitdrukken. Niettemin weer een overwinning voor de boys die goed meedoen voor een goede eindklassering.

RKHVV JO13-5 - Elistha JO13- 2 Eindstand 3-2
Gespeeld op zaterdag 19 mei 2018

JO13-2 verkoopt zijn huid duur in uitwedstrijd tegen RKHVV

De Elistha boys gingen vol goede moed naar Huissen voor de wedstrijd tegen de nummer 2 na de doordeweekse overwinning op Eldenia en de remise vorige week tegen koploper SKV. Zonder de afwezigen linkspoten Dinand en Joao namen we het op tegen de fysiek veel sterkere ?Huissenaren. Gemiddeld 10 cm en 10 kilo verschil maakte het een lastige strijd vandaag. Maar na de eerste Huissense aanvalsgolven met kunst en vliegwerk overleefd te hebben bleek dat we helemaal niet zoveel minder waren. Als we de aan de bal konden komen werd er soms aardig gevoetbald. En na wat hachelijke momenten voor onze goal namen we zowaar brutaal een voorsprong. Geklungel achterin en Brunel kreeg zomaar een cadeautje in zijn schoot geworpen dat hij natuurlijk uitpakte door de bal langs de keeper in het lege doel te schuiven! In de tussentijd werd er hard geknokt. Zonder de anderen tekort te doen was de achterhoede onze sterkste linie! Owen en Mike in het centrum haalden heel veel weg en Bas en Tom verdedigden fanatiek. Op het middenveld zaten ook Ashraf, Rein en vooral Tim W er heel fel op. De boys streden hard en als ze een keer voorbij gespeeld werden dan was er altijd wel weer iemand terug om te helpen.
Ondertussen deed RKHVV serieuze pogingen om gelijk te maken en dat lukte ook. De linker middenvelder van de Huissenaren bleek over een fluwelen traptechniek te beschikken. Een afgeslagen bal rolde uit de 16, Teun was nog ver uit zijn doel en de Huissense middenvelder schoot de bal hoog over alles en iedereen in het doel. 1-1. Een tegenvaller, maar we bleven goed door gaan. Tim W gaf nog een uitstekende voorzet waar Ramon net zijn grote teen niet tegenaan kreeg, maar uiteindelijk waren het weer de Huissense verdedigers die ons op het juiste spoor zetten door knullig uit te verdedigen. De bal werd goed opgepikt door onze aanvallers, een schot op doel, bal weer los en uiteindelijk kon Ashraf makkelijk de bal over de doellijn lopen. 1-2 vlak voor rust!
In de tweede helft was het vaak pompen of verzuipen. Binnen 5 minuten schoten de blauwhemden de bal al twee keer op de lat. Ook wij kwamen er af en toe nog aardig uit. De grootste kans was voor Tim S in de tweede helft. Goed doorgaan van Ramon die eindelijk een keer wat ruimte had. Hij gaf de bal goed voor, de keeper zat mis op de stuiterende bal, maar helaas kon Tim zijn voet niet tegen de bal krijgen. RKHVV bleef driftig op zoek naar de gelijkmaker. De 1 meter 80 lange mid-mid trok het spel steeds meer naar zich toe, was fysiek goed, maar kon ook behoorlijk voetballen. Dus het was wachten op de gelijkmaker. Uit een doeltrap van Teun kwam de bal weer in de voeten van de linkermiddenvelder. Die bedacht zich niet en schoot de bal wederom vanaf grote afstand hard en hoog in het doel. Prachtig doelpunt, dat wel, maar wel een domper voor ons. Hard knokken bleven we, maar het bleek niet genoeg te zijn. Wederom een afgeslagen bal en de de Huissense krachtige afstandschoten hadden dat wisten we. Ditmaal de uitblinker van de 2e helft bij de gastheren, de mid-mid, die de bal met uiterste precisie onder de lat mikte. De knock-out voor onze boys. Voetballend en op inzet zoals zo vaak dit seizoen niet de mindere, maar uiteindelijk door veel fysiek kracht verslagen. Jammer, maar zeer tevreden trainers vandaag over de geleverde prestatie!

ONZE SPONSORS

CLUBBLAD ADVERTEERDERS	
AMI KAPPERS kapper	IUVARE, administratie en belastingen
AUTOBEDRIJF BEUSE	JACCO VAN MARWIJK groente en fruit
AUTOBEDRIJF VAN HOUTEN	JEWELZ & MORE
BLOEM-ID	L' ITALIANO ristorante pizzeria
CAFÉ IN DEN OMMELANDEN	MAKELAARDIJ BRAM HEEZEN en PAUL JANSEN
CATERING VAN ROEKEL, cateringbedrijf	MANTEL for fashion and sport
COLOURS HOME VAN AALST	MEGALUX rolluiken en zonwering
DA VAN OORT drogisterij	NOTARISSEN ELST
DE KLOMP, dierenartsen	ONDER DE TOREN
DE LEEUW TOPSLAGERIJ	OUWERLING OPTICIENS
DE PANNEKOEKENBAKKER, Slijk-Ewijk	PLAZA HENDRIKS cafetaria
DIERENSPECIAALZAAK HET MOLENTJE	RISTORANTE ROMA pizzeria bistro
DRIES EN CO, restaurant	ROBA Onderhoud- en Montagebedrijf
EXPERT ELST electronica winkel	SJAAK ARNS, Tankstation en bandenservice
GIJSBERTS , garage en tweewielers	SNELDERS SPORT
HCI Bouwcenter	SNELGESLAAGD, Rijschool Nijmegen
HENK LANGEN tv, video en schotelantennes	SHARP, document solutions
HET WAPEN VAN ELST hotel-café-restaurant	SNS Bank
HUTING, schilderwerken	VAN HULZEN cafetaria
ING.BUREAU SELMAN.	VINK HEKWERKEN ELST

RECLAMEBORD SPONSOREN	
ALBERT HEIJN	ING. BUREAU SELMAN
ALBERT VAN KLEEF, klusbedrijf	IUVARE, administratie - belastingen
ATLANTIS, Wok & Partyrestaurant	JANSEN MAKELAARS
AUTOBEDRIJF BEUSE	J. JANSEN, aannemingsbedrijf
AUTOBEDRIJF MUYS	JACOBS , beheersbaar onderhoud
AUTOBEDRIJF TIP	JUMBO, supermarkt Mc.Leane
AUTOBEDRIJF VAN HOUTEN	KLINGELE GOLFKARTON
AUTORIJSCHOOL SNEL GESLAAGD Nijmegen	LINGE HOTEL ELST
AUTOSCHADE ELST BV	LINOCARE, vloeronderhoud
AUTOSERVICE LAMPRECHT	MAKELAARDIJ BRAM HEEZEN en PAUL JANSEN
AUTOSTUART ELST	MANTEL for fashion and sport
BANKET BAKKERIJ PAUL JANSSEN	MEURS, loodgietersbedrijf
BERNS BV, horeca Nijmegen	MIKO, koffie / lavadrinks
BRASSERIE BINX op de Hucht, restaurant	NATUURSTEEN- EN TEGELZETBEDRIJF GELDERLAND
BURGERS onderhoudsbedrijf	NOTARISSEN ELST
CAFÉ 'T FORT	OVERBETUWE COLLEGE,
CARWASH CENTER Elst autowassen	OMNISIGN, reclame design bureau
CEES VAN WOUDENBERG	ONDER DE TOREN, ontmoetings en zalencentrum
CHR. MULLER TOUW BV	OUWERLING OPTICIENS
CROSSGYM ELST	OZON BV afval olie
CTB Accountants en Belastingadviseurs B.V	PIZZA ROMA, italiaanse pizza service
DE KLOMP, dierenartsen	PLAZA HENDRIKS, cafetaria
DE LEEUW, Top slager	RGS GLAS ELST
DENNED, Beheer en Onderhoud BV	RONNIE DUNNINK AUTOSERVICE
DIERENSPECIAALZAAK HET MOLENTJE	SCHOONMAAKBEDRIJF DUBRU
DRIES EN CO, restaurant	SHARP ELECTRONICS BENELUX BV
ETOS ELST	SJAAK ARNS, Tankstation en Bandenservice.
FINE FOOD VILLAGE	SNELDERS SPORT
FLYNTH, accountants en adviseurs	SNELGESLAAGD, Rijschool Nijmegen
GLASAMBULANCE BV	SNS BANK
HARTELUST pannenkoek villa	STUCADOORSBEDRIJF GEBR. JANSEN
HCI Bouwcenter	ULTI PRINT, zeef en textielprint
HENDRIKS CLEANING	UITVAARTVERZORGING CORNELISSEN
HENK LANGEN, TV en Schotelantennes	WIDO BV, kraanbedrijf
HET WAPEN VAN ELST, HCR	WITJES, makelaars
HUISMAN, electrotechniek	IJZERHANDEL JANSSEN, gereedschap enz.
HYPOTHEEKHUYS ELST	ZOLL, Medische apparatuur en Softwareoplossingen
IMPACT PERSONEEL B.V.	

WEGWIJZER S.C. ELISTHA

Bezoekadres is : De Pas 5 ,6662 BK Elst. (tel. 0481-371879)
Postadres **:** SC Elistha, Postbus 111, 6660 AC Elst
Email : s.c.elistha@hetnet.nl

Contributie betalingen t.n.v.SC Elistha op rekening **NL80 ABNA 0515729302**

Contactpersonen bij Elistha.
I.v.m. privacywetgeving worden alleen de algemene mailadressen weergegeven

Dagelijks Bestuur: **s.c.elistha@hetnet.nl**

Penningmeester: **penningmeester@sc-elistha.nl**

Jeugdvoorzitter: **jeugdvoorzitter@sc-elisth.nl**

Jeugd coördinator: **jeugdapc@sc-elistha.nl**

Techn. commissie jeugd: **jeugdtc@sc-elistha.nl**

PR commissie: **pr@sc-elistha.nl**

Contributie per 01-07-2018 voor het seizoen 2018/2019

Senioren Senioren 35+ Senioren 45+		€ 215,00 + pasfoto € 115,00 + pasfoto € 115,00
JO19	geboren na 1-1-2000	€ 198,50 + pasfoto
JO17	geboren na 1-1-2002	€ 172,50 + pasfoto
JO15-M015	geboren na 1-1-2004	€ 155,00 + pasfoto
JO13-M013	geboren na 1-1-2006	€ 145,00 + pasfoto
JO11	geboren na 1-1-2008	€ 136,00 + pasfoto indien 10 jaar of ouder
JO9	geboren na 1-1-2010	€ 112,50
JO7	geboren na 1-1-2012	€ 72,50
Niet voetballend lid		€ 55,00
Trainers / leiders		€ 20,00 (bondscontributie)

Inschrijfgeld
€ 10,00 contant te voldoen bij het inleveren van het aanmeldingsformulier.
Nadere informatie over lidmaatschap en het aanmeldingsformulier staat op onze website bij:
https://sc-elistha.voetbalassist.nl/181/lid-worden/

Sluitingsdatum kopij: 15 augustus 2018

SPORT 2000

SNELDERS SPORT
Elst

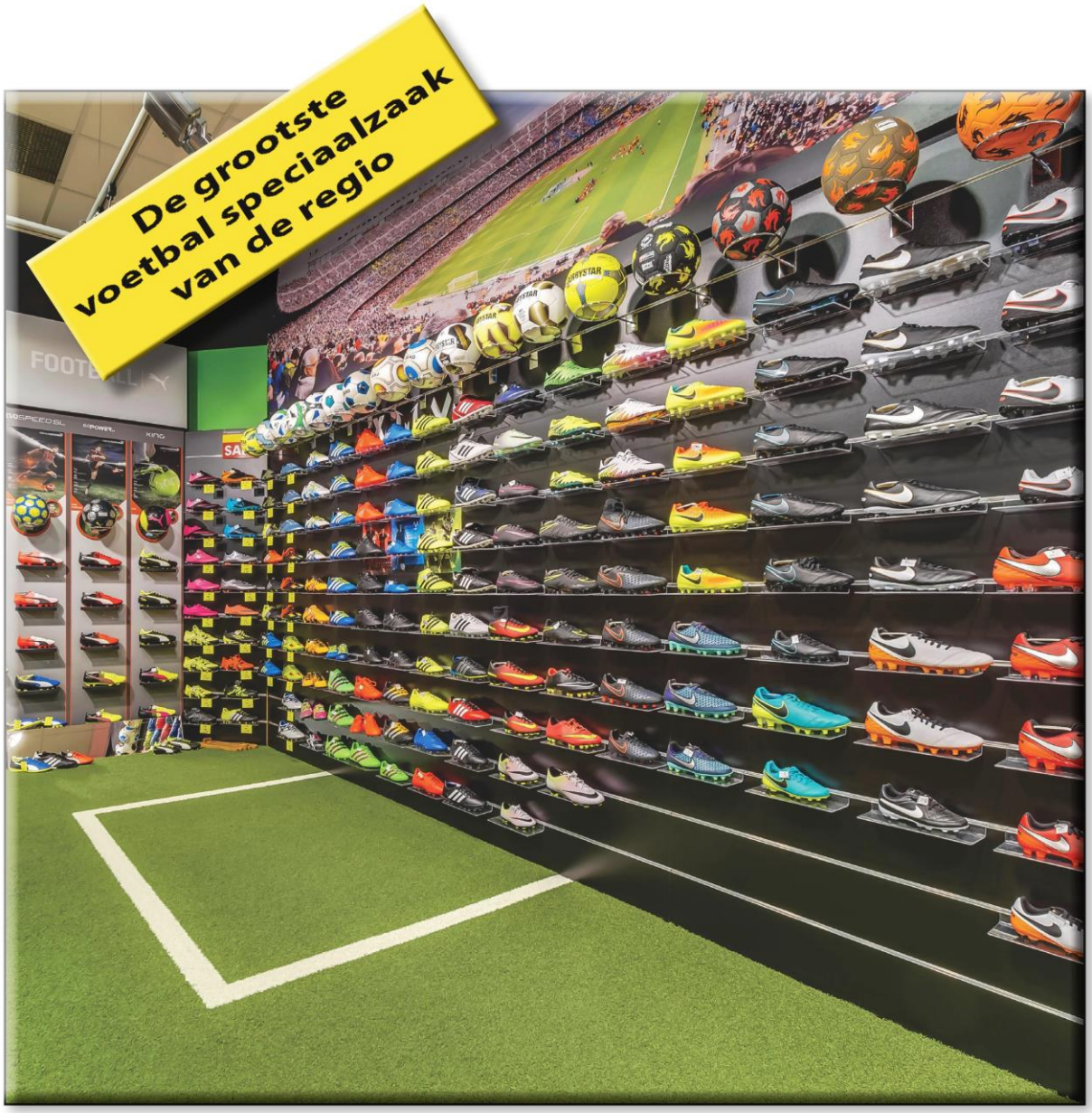

hummel NIKE adidas JAKO PUMA erima

Dorpsstraat 24, 6661 EK ELST
Tel: 0481 - 37 42 55
e-mail: info@snelderssport.nl
www.snelderssport.nl
Bestel online via onze webshop