SC ELISTHA

ELST

CLUBBLAD

Jaargang 43 / 359
September / oktober 2017

P.R. Commissie
Afdeling redactie clubblad

Kopij inleveren via mail aan adres : clubblad@sc-elistha.nl
Overname van artikelen kan alleen met toestemming van de redactie.

Het postadres van SC Elistha is:
SC Elistha, Postbus 111, 6660 AC Elst

Website : www.sc-elistha.nl
Facebook: https://www.facebook.com/scelistha

Bezoek adres is: De Pas 5 ,6662 BK Elst

Jaargang 43/359
September / oktober 2017

INHOUD:

Van de redactie		02
Elistha Ledenshop		02
Vacatures		04
Programma Elistha 1		06
Elistha selectie	vanaf	08
Elistha Jeugd		12
Rol spelbegeleider		14
Voetballen op 1e Paas- en Pinksterdag		16
Geen vakantie voor facilitaire zaken	vanaf	18
Opknapbeurt kantine	vanaf	20
Veranderingen registratie systeem		24
Verzekeringen KNVB		26
Verjaardagen		28
Onze sponsors		29
Wegwijzer SC ELISTHA		30

Van de Redactie.

Beste sportvriend(inn)en,

Hierbij het eerste clubblad van het seizoen 2017-2018.
Voor de meesten zit de vakantie er al weer op en de actieve voetballers zijn al weer begonnen met de trainingen.

Voor veel vrijwilligers was er niet echt een zomerpauze.
Naast het vaste groepje dat zorgt voor de uitstekende staat van onze accommodatie zijn er natuurlijk meerdere vrijwilligers die zorgen dat de vereniging zo goed draait. Denk ook maar eens aan de senioren- en vooral de jeugdcommissie, die er elk jaar weer een klus aan hebben om de teams in te delen. Steeds maar aanpassen en dan is nog niet iedereen tevreden.
Verder zullen we dit seizoen moeten wennen aan andere spelregels bij de kleinste pupillen.

In dit clubblad o.a. foto's van de eerste trainingen bij de senioren.
Het komt helaas nog HEEL weinig voor dat er vanuit commissies en leden kopij wordt aangeleverd.
Dat is jammer.
Ik doe dus weer eens een **dringende** oproep om ook het komende seizoen nieuws, wedstrijdverslagen en dergelijke door te geven. Dit kan op clubblad@sc-elistha.nl

Tenslotte wens ik ieder een sportief en gezond seizoen 2017/ 2018 toe.

Wim Hendriks

ELISTHA LEDENSHOP

Elistha heeft, in samenwerking met SNELDERS SPORT uit Elst, een ledenshop.

De ledenshop biedt leden van Elistha de mogelijkheid items uit de unieke clubcollectie aan te schaffen. Onder het kopje 'Clubcollectie' zijn de (bedrukte) kledingstukken te bestellen die specifiek door Elistha geselecteerd zijn . Behalve onze eigen clubcollectie, biedt de Ledenshop ook de mogelijkheid overige items te bestellen, onder 'Teamwear' en 'Accessoires'.

De aankopen die je in de Ledenshop doet, leveren direct voordeel op voor Elistha. Iedere bestelling draagt bij aan de bonus die Elistha van de kledingsponsor ontvangt. Zo maak je met een aankoop in de Ledenshop dus niet alleen jezelf of iemand anders blij, maar doe je ook iets goeds voor je club!

De Ledenshop is ingericht om het bestelproces van de clubcollectie voor zowel Snelders Sport, als Elistha en haar leden zo gemakkelijk en eenvoudig mogelijk te maken.

Levering van je bestelling vindt plaats via Snelders Sport. Als je een bestelling plaatst, kun je deze binnen enkele dagen daar ophalen. Daar wordt behalve de levering ook de eventuele bedrukking van je teamkleding verzorgd.

De ledenshop vindt je op: https://clubs.deventrade.com/nl/sc-elistha/

PREMIUM QUALITY

DRIES EN CO

GENIET ONTSPAN PROEF DRINK

ONTMOET BIJ DRIES EN CO IN ELST

VALBURGSEWEG 18C - 6661 EV ELST
T 0481 84 97 30

INFO@DRIESENCO.NL
WWW.DRIESENCO.NL

ESTABLISHED
— 2014 —

Gezocht: redactielid/(of liever nog)leden voor clubblad

Wij zoeken met spoed uitbreiding van de redactie van het clubblad.
In eerste instantie is het de bedoeling samen met de huidige redacteur te zorgen voor een representatief clubblad en dan op niet al te lange termijn de redactie over te nemen.

Het liefst dus meerdere belangstellenden, die samen ingewerkt worden.

Het gaat voornamelijk om een Word bestand samen te stellen, lees: knippen en plakken van informatie, dat per mail wordt aangeleverd (stukjes, verslagen, standen etc.)
Verder zelf "op pad gaan" bij activiteiten van onze vereniging en hier verslag van doen en zo mogelijk voorzien van foto's.
Je houdt contact met de sponsorcommissie over de aangeboden advertenties en verwekt deze..

Hiermee ontstaat een nieuw Clubblad. Dit wordt 6 x per jaar gemaakt. Dit wordt via mail verzonden aan leden en sponsors.
Het is handig als je wat ervaring hebt met Word en mail.
Nieuwsgierig? Stuur dan een mail naar clubblad@sc-elistha.nl met daarin je naam en telefoonnummer, dan neem ik binnenkort contact met je op.

Wim Hendriks

DRINGENDE OPROEP

WIJ ZOEKEN MET SPOED EEN SECRETARIS VOOR HET DAGELIJKE BESTUUR

De huidige secretaris stopt in de loop van 2017.

Dat betekent dat er snel een opvolg(st)er moet komen

Heb je interesse, wil je nadere informatie, of weet je iemand?

Neem dan contact op met Martin de Goey (06-23803547) j.goey1@upcmail.nl

WE ZOEKEN NOG MEER VRIJWILLIGERS OP EEN AANTAL BELANGRIJKE FUNCTIES.

Zie ook op:
https://www.sc-elistha.nl/180/vacatures/

ROBA Bouwbedrijf

- Complete verbouwingen
- Nieuwbouw van kelder tot zolder
- Onderhoudswerkzaamheden zoals:
  - plaatsen van dakvensters - dakkapellen
  - vervangen van ramen, deuren en kozijnen

ROBA Bouwbedrijf

Tel. 026 - 47 220 22 of 06 - 20 368 519

www.roba-elst.nl

expert

BESTE SERVICE
Voor, tijdens en na aankoop

DESKUNDIG ADVIES
Persoonlijk en objectief

TOPKWALITEIT
Meer merken en nieuwste modellen

Expert Elst, Dorpsstraat 7, 6661 EN Elst, Telefoon 0481-373379

EXPERT, DAAR WORD JE WIJZER VAN

Plaza Hendriks

Grote Molenstraat 85

6666 DH Elst

Telf: 0481-372016

mantel

PROGRAMMA ELISTHA 1 SEIZOEN 2017-2018

Oefen		27-aug-2017	WVW 1	vs	**Elistha 1**		12.00 uur
Oefen		6-sep-2017	**Elistha 1**	vs	VVLK 1		20.00 uur
Beker		3-sep-2017	**Elistha 1**	vs	AAC-Olympia 1		14.00 uur
Beker		10-sep-2017	UHC 1	vs	**Elistha 1**		14.30 uu
Beker		17-sep-2017	**Elistha 1**	vs	Blauw Wit 1		14:00 uur
1		24-sep-2017	CHRC 1	vs	**Elistha 1**		14.00 uur
2		1-okt-2017	**Elistha 1**	vs	Eendracht Arnhem 1		14:00 uur
3		8-okt-2017	OSC 1	vs	**Elistha 1**		14.00 uur
4		15-okt-2017	**Elistha 1**		VRIJ		
5		22-okt-2017	Angeren 1	vs	**Elistha 1**		14:00 uur
6		29-okt-2017	Arnhemse Boys 1	vs	**Elistha 1**		14:30 uur
7		5-nov-2017	**Elistha 1**	vs	DVOL 1		14:00 uur
		12-nov-2017	**Beker / Inhaal**				
8		19-nov-2017	**Elistha 1**	vs	Veluwezoom 1		14:00 uur
9		26-nov-2017	Jonge Kracht 1	vs	**Elistha 1**		14:00 uur
10		3-dec-2017	**Elistha 1**	vs	Dierense Boys 1		14:00 uur
11		10-dec-2017	Westervoort 1	vs	**Elistha 1**		14:00 uur
12		17-dec-2017	**Elistha 1**	vs	EDS 1		14:00 uur
13		28-jan-2018	GVA 1	vs	**Elistha 1**		14:00 uur
14		4-feb-2018	**Elistha 1**	vs	CHRC 1		14:00 uur
		11-feb-2018	**Beker / Inhaal**				
16		18-feb-2018	**Elistha 1**	vs	OSC 1		14:00 uur
			Beker/Inhaal				
15		4-mrt-2018	**Elistha 1**		VRIJ		
17		11-mrt-2018	DVOL 1	vs	**Elistha 1**		14:00 uur
18		18-mrt-2018	**Elistha 1**	vs	Arnhemse Boys 1		14:00 uur
19		25-mrt-2018	**Elistha 1**	vs	Angeren 1		14:00 uur
20		1-apr-2018	Veluwezoom 1	vs	**Elistha 1**		14:00 uur
21		8-apr-2018	Eendracht Arnhem 1	vs	**Elistha 1**		14:00 uur
22		15-apr-2018	**Elistha 1**	vs	GVA 1		14:00 uur
23		22-apr-2018	Dierense Boys 1	vs	**Elistha 1**		14:00 uur
		29-apr-2018	**Beker/Inhaal**				
		6-mei-2018	**Beker/Inhaal**				
24		13-mei-2018	**Elistha 1**	vs	Jonge Kracht 1		14:00 uur
25		20-mei-2018	EDS 1	vs	**Elistha 1**		14:00 uur
26		27-mei-2018	**Elistha 1**	vs	Westervoort 1		14:00 uur
			START Nacompetitie				

Nog fitter het nieuwe seizoen in!

Het is alweer eind augustus en helaas is het einde van de vakantie in zicht. Je lichaam heeft vast meer dan voldoende rust gehad dus is het weer tijd voor actie! Kom naar CrossGym Elst om je kracht en conditie weer snel op topniveau te krijgen. De mannen van heren 1 zijn al begonnen met hun voorbereiding op het seizoen in onze gym.

Meld je nu aan voor een gratis workout bij CrossGym Elst en werk aan je power, uithoudingsvermogen, coördinatie en snelheid. Je traint altijd in kleine groepen onder begeleiding van een personal trainer.
De workouts combineren elementen van gewichtheffen, atletiek en turnen in één trainingsvorm. Gedurende de training worden functionele bewegingen op een gevarieerde manier in een hoge intensiteit zo snel mogelijk uitgevoerd. Verleg je grenzen, test je skills en word een betere voetballer! Heb je ervaring met CrossFit of functionele training en wil je liever zelfstandig aan de slag? Ook dat kan bij CrossGym Elst. Je kan hierbij gebruik maken van alle materialen in onze Gym. Ook bieden wij diverse cardio-apparatuur van de topmerken Technogym, Concept2 en Air Assault. Naast de groepslessen en het zelfstandig sporten in onze gym is het ook mogelijk om 1 op 1 met een Personal Trainer aan de slag te gaan.

Sporten bij CrossGym Elst is meer dan een lidmaatschap: het is een leefstijl. De trainingen bij CrossGym Elst zijn compleet, leuk, laten je zweten, uitdagend en zorgen voor een enorme kick… en deze kick wil je blijven ervaren!
Voor verdere informatie over CrossGym Elst, kijk op de website en like onze Facebookpagina.
Tot snel.

Groet Gustaaf Pas
Oud-speler 2e team en eigenaar CrossGym Elst

Selectie nieuwe seizoen

Na een spannende nacompetitie is het eerste elftal er in geslaagd om zich in de vierde klas te handhaven. Een groot aantal spelers van de selectie van het vorige seizoen hebben, om diverse redenen, besloten te stoppen met zich beschikbaar te stellen voor Elistha 1.
Zoals bekend stopte ook onze hoofdtrainer Ron Stoffelen na drie seizoenen.
Met ingang van het komende seizoen is Gert van Haaren onze hoofdtrainer. Gert heeft zich in het vorige clubblad al aan u voorgesteld.
Het komende seizoen gaan we dus starten met een nieuwe hoofdtrainer, maar ook met een veranderde selectie.
Op 22 juni 2017 kwam Gert van Haaren met de, bijna complete, nieuwe selectie bij elkaar in het clubgebouw. Naast een introductie en onderling voorstellen, gaf Gert een inzicht in zijn wijze van trainen en besprak hij de plannen voor het komende seizoen.
Hieronder een aantal foto's van deze bijeenkomst.

iuvare kent het spel!

iuvare
administratie - belastingen

U wilt opbouwen, u wilt ondernemen, u wilt bezig zijn met uw vak!
U heeft waarschijnlijk geen tijd om alle administratie en fiscale wet- en regelgeving bij te houden. iuvare neemt u die administratieve en fiscale zorg snel en effectief uit handen, tegen vriendelijke tarieven. Wij doen dat al jaren voor particulieren, kleine- en middelgrote ondernemingen, verenigingen en stichtingen uit álle branches én met succes.
iuvare kent het spel!

iuvare biedt u diverse diensten, zoals;
- verzorging van uw financiële administratie en salarisadministratie (online mogelijk);
- jaarrekeningen;
- belastingaangiften;
- bedrijfseconomische rapportages en advisering;
- advies omtrent boekhoudsoftware;
- ondersteuning van administratieve taken binnen uw organisatie;
- trainingen op financieel administratief- en/of op fiscaal gebied;
- speciale pakketten voor startende ondernemers!

Marco Nagtegaal
Uw persoonlijke relatiebeheerder in Elst
mnagtegaal@iuvare.nu
06 - 29540606

088 - 7121001
info@iuvare.nu
www.iuvare.nu

JE SCOORT PAS ECHT MET CATERING VAN ROEKEL!

Uw specialist in:
- Barbeques al vanaf € 11,- p.p.
- Buffetten al vanaf € 15,- p.p.
- Lunches
- Mobiele snack-wagen all-in pakket: vanaf € 6,50 p.p.
- Tapverhuur
- En nog veel meer!

Kijk snel op onze website.
www.cateringvanroekel.nl
info@cateringvanroekel.nl

Jacco van Marwijk
Groente- en Fruit
ELST
Tel. 0481-376363 E-mail: JvanMarwijk@hetnet.nl

Ristorante Pizzeria Bistro
"Roma"
di Mario Musumeci
Rijksweg Noord 13a
6661KA ELST (Gld.)
Restaurant: 0481-372082
Pizza Service: 0481-377307
Fax 0481-377307

GARAGE GIJSBERTS
GIJSBERTS TWEEWIELERS
Industrieweg-Oost 33, 6662 NE Elst
tel.: 0481 371338 fax: 0481 376627
www.garagegijsberts.nl / info@garagegijsberts/nl

Start trainingen selectie

Nadat al in de week er voor al gestart was met trainingen was de officiële start op zondag 20 augustus op de Pas. Na een lunch werd de training voortgezet bij CrossGym Elst.
Elistha heeft een overeenkomst gesloten met Gustaaf Pas van CrossGym, die zijn faciliteiten op een aantal momenten beschikbaar stelt voor de selectie.
Ga zelf ook eens kijken en je zult zien welke mogelijkheden daar zijn. https://crossgymelst.nl/

Hier volgen een aantal foto's van de trainingen. Natuurlijk was de selectie, op het moment van deze foto's, nog niet compleet i.v.m. vakanties.

En bij CrossGym

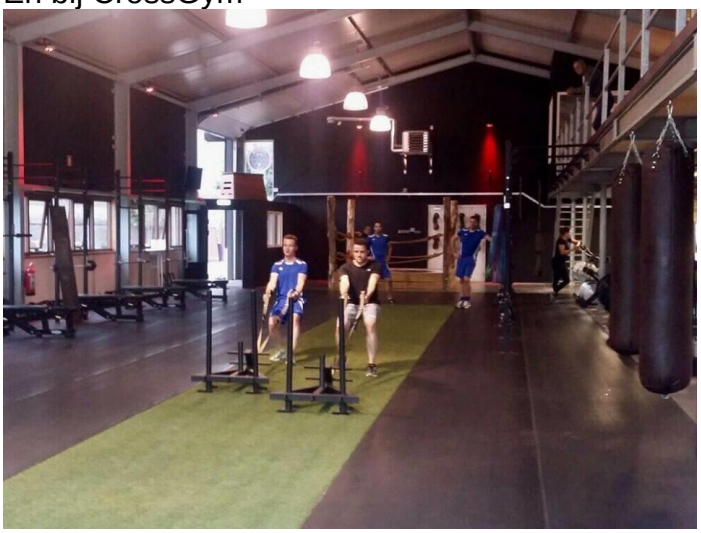

Start trainingen

De jeugd is ook weer begonnen met trainen, dit gebeurde op vrijwillige basis door diverse trainers. Officieel zijn de trainingen begonnen op zaterdag 26 augustus.
Het totale trainingsschema is te zien op :

https://www.sc-elistha.nl/665/trainingen/

Het nieuwe pupillenvoetbal

In mei 2016 heeft de KNVB het onderzoek naar de optimale wedstrijdvormen voor pupillen afgerond en het onderzoeksrapport, inclusief aanbevelingen, opgeleverd.
De belangrijkste aanbeveling is de noodzaak tot aanpassing van het huidige voetbalaanbod voor pupillen, willen we optimaal (blijven) voldoen aan het doel: optimaal spelplezier en ontwikkeling.
De KNVB heeft dan ook de ambitie uitgesproken om vanaf het seizoen 2017/'18 de nieuwe wedstrijdvormen in te voeren en de uitvoering samen met de verenigingen te doen.
Zij weten vanuit de praktijk precies wat wel en niet werkt en die inzichten zijn meegenomen in de besluitvorming.

Speciaal voor de introductie van de nieuwe wedstrijdvormen is er een online magazine ontwikkeld.

Dit is te lezen op : http://knvb.h5mag.com/pupillenvoetbal/cover

De Spelbegeleider bij de pupillen

Het amateurvoetbal start vanaf het seizoen 2017/'18 met nieuwe wedstrijdvormen voor pupillen. Nieuw hierbij is de rol van de spelbegeleider. Wat zijn nu eigenlijk de taken van de spelbegeleider en wie bij de vereniging kunnen deze rol allemaal uitvoeren?

De spelbegeleider wordt ingezet bij de nieuwe 6 tegen 6 vorm die plaatsvindt op een kwart voetbalveld. Vanaf het seizoen 2017/'18 spelen de teams Onder 8 en Onder 9 in deze nieuwe vorm. Een jaar later, in het seizoen 2018/'19, wordt ook de leeftijdscategorie Onder 10 daaraan toegevoegd. Bij de pupillen staat kennismaken met voetbal, plezier en veiligheid in het sporten voorop. Wat die spelers nu leren op het gebied van sportiviteit en spelregels, bepaalt hun verdere sportloopbaan. Daarom is het belangrijk dat pupillen een goede spelbegeleider hebben.

Op de volgende pagina staat een beschrijving van de rol van de spelbegeleider.

Pupillenscheidsrechter

De pupillenscheidsrechter verdwijnt zeker niet. Komend seizoen worden wedstrijden van Onder 10 tot en met Onder 12 nog altijd geleid door een pupillenscheidsrechter. Vanaf het seizoen 2018/'19 heeft de pupillenscheidsrechter de leiding over de wedstrijden van Onder 11 en Onder 12.

Café In den Ommelanden, hét bruine café van Elst

in den Ommelanden

De perfecte locatie voor:

- Een feestelijke borrel
- Feesten en partijen
- Vergaderingen (tot 40 personen)

Een gezellige ontmoetingsplek waar altijd iets gebeurt!

Voor een overzicht van geplande activiteiten zie www.ommelanden-elst.nl

GRAAG TOT ZIENS IN CAFÉ IN DEN OMMELANDEN!

REGELMATIG LIVE-MUZIEK

Openingstijden: dinsdag t/m vrijdag vanaf 16.00 uur
zaterdag en zondag vanaf 15.00 uur
maandag gesloten

Rijksweg Noord 19 Elst, Tel 0481 352022

TOPSLAGER

TOPSLAGER
Bekroonde kwaliteit

de Leeuw

Dorpsstraat 92 — 6661 EP ELST GLD

Ook voor uw catering!
www.cateringdeleeuw.nl

NOTARISSEN ELST

OLDENBURGER CASTROP

Nieuwe Aamsestraat 77
6662 NK Elst
Postbus 2
6660 AA Elst

Telefoon 0481 366 488
Telefax 0481 366 477
info@notarissenelst.nl
www.notarissenelst.nl

ONDERHOUD EN AFWERKING

HUTING SCHILDERWERKEN

De Hogehofstraat 22 6678 AH Oosterhout Tel 0481-482467

Voor al uw schilder-, behang- en glaswerk

Wat is de rol van de spelbegeleider?

Bij de 6 tegen 6 vorm (O.8 en O.9 vanaf seizoen 2017/'18 en O8 t/m O.10 vanaf seizoen 2018/'19) wordt het spel geleid door een spelbegeleider. De rol van spelbegeleider is nieuw in het voetbal.

De spelbegeleider staat niet in, maar langs het veld en grijpt alleen in wanneer de spelregels door de kinderen worden overtreden. De spelbegeleider loopt langs het veld (op de lijn) mee het met spel en kan zo nodig het veld inlopen, bijvoorbeeld als het zicht op de situatie onvoldoende is. De spelbegeleider geeft de kinderen de ruimte om zo veel mogelijk te voetballen.

Bij de pupillen staat kennismaken met voetbal, plezier en veiligheid in het sporten voorop. Wat die spelers nu leren op het gebied van sportiviteit en spelregels, bepaalt hun verdere sportloopbaan. Daarom is het belangrijk dat pupillen een goede spelbegeleider hebben. Het gaat er vooral om dat kinderen lekker kunnen voetballen, leren wat de spelregels zijn en zich daarbinnen kunnen ontwikkelen.

We adviseren de spelbegeleider aan de zijde van het veld te staan waar geen publiek staat. Zodoende wordt hij niet afgeleid en belet de spelbegeleider het zicht van het publiek niet.

Wie kunnen spelbegeleider zijn?

- Ouders van jonge jeugdleden zijn prima geschikt dit op een goede, sportieve wijze te doen. Een laagdrempelige manier om iets te doen voor/rondom het team.
- Bestaande pupillenscheidsrechters, al is het natuurlijk wel een andere rol en taak.
- Jeugdspelers die hun competenties willen vergroten en in de nabije toekomst misschien pupillen- of verenigingsscheidsrechter willen worden.

Hoe word je spelbegeleider?

Om spelbegeleider te worden, hoef je niet per se zelf te voetballen. Je kunt je aanmelden bij je vereniging, bij de scheidsrechterscoördinator of verantwoordelijke vanuit het (jeugd)bestuur.

De KNVB Academie is bezig leermiddelen te ontwikkelen, om vanaf komend seizoen spelbegeleiders op te kunnen leiden. De nieuwe opleiding biedt de mogelijkheid om met één pakket spelbegeleiders én pupillenscheidsrechters op te leiden. De leermiddelen zijn voor aanvang van het seizoen 2017/'18 gereed. Alle verenigingen worden tijdig over de inhoud en mogelijkheden geïnformeerd. Verenigingen die al een opleiding pupillenscheidsrechter hebben aangevraagd, worden geïnformeerd over de wijzigingen en mogelijkheden. Reeds opgeleide pupillenscheidsrechters zijn met een extra instructie ten aanzien van hun rol en de spelregels, uitstekend inzetbaar als spelbegeleider in deze wedstrijdvorm.

Wat zijn de taken van de spelbegeleider?

Voor de wedstrijd

- Maakt kennis met de trainers/coaches van betrokken teams.
- Maakt samen afspraken over een ieders rol, positie langs het veld, positief coachen en de time out.
- Stimuleert de spelers om voorafgaand aan de wedstrijd handen te schudden en na afloop een high five te geven als dank voor een leuke wedstrijd.

Tijdens de wedstrijd

- Corrigeert door middel van een fluitsignaal indien de spelregels worden overtreden en wanneer de spelers deze niet goed toepassen (bijv. spelers voetballen door na een overtreding, of het verkeerde team dribbelt de bal in het spel na een uitbal).
- Legt het spel kort stil om uitleg te geven wanneer er onduidelijkheid/onwetendheid is rondom bepaalde spelregels of spelsituaties.
- Houdt de stand bij.

Na de wedstrijd

- Laat beide teams strafschoppen nemen.
- Vult de uitslag in.

Hotel -

Restaurant

"Het Wapen van Elst"

CARABAIN - DORPSSTRAAT 28 ELST (GLD) Tel: 0481-371496/374094

Sinds 1924 ontmoetingspunt van de Betuwe.

Diverse zalen voor diners, bruiloften, festiviteiten, restaurant al la carte.

Wij hebben hotelkamers met douche en toilet.

Ristorante Pizzeria

L' Italiano

Ons restaurant is dagelijks geopend
Van 16:30 uur tot 22:00 uur

s' Woensdags zijn wij gesloten

Smidsstaat 1, Elst
(ingang aan de Dorpsstraat)

Tel. 0481 - 37.82.68

da + mooi parfumerie

DA + Mooi van Oort
Dorpsstraat 79-81
6661 EJ Elst

van Hulzen

Gespecialiseerd in schotels, koude buffetten en meeneem-maaltijden

Dorpsstraat 83 - Elst - Tel. 0481 - 371918

ouwerlingoptiek

Beter zien is beter presteren

Niet alleen beter presteren op het veld

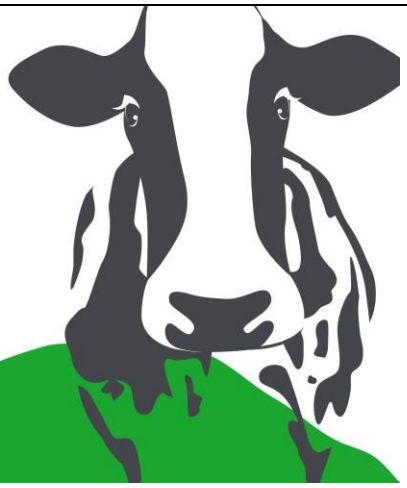

Dorpsstraat 101 | 6661 EJ Elst GLD | 0481 - 37 50 00
info@polmanopticiens.nl | www.polmanopticiens.nl | www.kinderbrillenclub.nl

VOETBALLEN OP EERSTE PAAS- EN PINKSTERDAG

Het zit in het systeem: met Pasen is er bijna elk seizoen wel een 'dubbel'.
Op paaszaterdag wordt er ingehaald en nog geen 48 uur later, op tweede paasdag, wordt er alweer aangetreden voor de volgende competitiewedstrijd.
Komend seizoen komt daar verandering in. Op zondag 1 april 2018 (eerste paasdag) staat voor de zondagamateurs speeldag 20 op het programma. En met Pinksteren gebeurt hetzelfde.
De voorlaatste speelronde (25) wordt op eerste pinksterdag, zondag 20 mei, afgewerkt.
Dit houdt in dat er met de feestdagen geen dubbele programma's meer worden gespeeld.

In het district Noord van de KNVB wordt er door de zondagamateurs al jaren op eerste paas- en pinksterdag in competitieverband gespeeld. Voor het district Oost wordt het de eerste keer in het seizoen 2017/2018. In familiaire kring zal er rekening moeten worden gehouden met de gewijzigde speeldag.
Ook clubs die paas- en pinkstertoernooien houden moeten op de wijziging inspelen.
Duels op eerste pinksterdag kunnen ook niet verschoven worden omdat de laatste twee speeldagen (25 en 26) tegelijkertijd door de clubs moeten worden afgewerkt.

HENK LANGEN
BEELD & GELUID
Tel: 026 47 42 608
DRIEL

- Verkoop & reparaties TV'S
- Alle merken TV'S
- Maatwerk aan huis
- Schotel installaties
- CanalDigitaal
- Ziggo dealer

ALLES
LOOPT
BETER
MET

Van Zoolingen Schoenen

Kleine Molenstraat 4^ Elst

HCI
BOUWCENTER
Doet je huis goed

Al meer dan 90 jaar een begrip in de bouwwereld!

Nieuwe Aamsestraat 30 — 6662 ND ELST GLD

www.bouwcenterhci.nl

45

GEEN VAKANTIE VOOR FACILITAIRE ZAKEN

Zomerpauze, vakantie, er even tussen uit zijn dingen die niet aan de orde zijn bij de vrijwilligers die zich dagelijks bezighouden met het onderhoud van onze accommodatie.
Juist in deze periode zijn ze druk met het onderhoud en de opknap van onze accommodatie.
Dat varieert van reparaties, schilderwerk, onkruid verwijderen, de grote schoonmaak, bijspringen bij de kantine renovatie, maken van nieuwe banken, maaien en nog meer werkzaamheden.
Maar ook dit seizoen zijn Hans, Jan, Herman, Rudie en Hans er weer in geslaagd om alles zodanig klaar te hebben dat alle actieve spelers weer onbezorgd aan de gang kunnen.

Oh ja nog even het volgende.
In deze tijd van torenhoge subsidies voor allerlei nieuwbouw doen onze mensen het nog met werkplaatsen en bergruimte die echt niet meer voldoen aan de eisen.
Maar als je ze er naar vraagt dan zeggen ze : “Dat doen we voor onze club!!”.

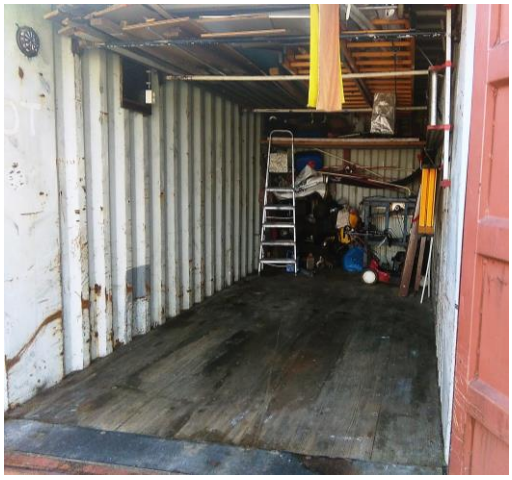

OPKNAPBEURT KANTINE

Tijdens de zomerstop heeft de kantine van ons clubgebouw een ware metamorfose ondergaan.
De bar werd helemaal vernieuwd en daarnaast is er een nieuwe vloer in gekomen.
Omdat de stoelenactie zo succesvol is verlopen kon er ook nieuw meubilair worden besteld.
Dit zal op korte termijn in de kantine worden geplaatst.
Hier volgen een aantal foto's van de renovatie.

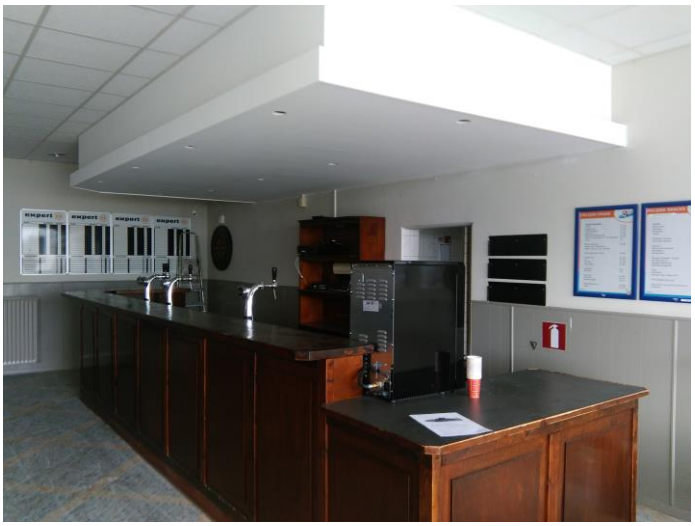

MEGALUX
Rolluiken & Zonwering

- ROLLUIKEN
- TERRASSCHERMEN
- UITVALSCHERMEN
- SCREENS
- MARKIEZEN
- HORREN
- SERRE ZONWERING
- (VELUX) RAAMDECORATIE
- ONDERHOUD & REPARATIE
- GORDIJNEN & VITRAGES
- BALDAKIJNEN
- MONTAGE WERKZAAMHEDEN
- SECTIONAAL DEUREN
- BALIE-AFSLUITINGEN

Groenestraat 6 - C120 T: 0481 - 353 007
6678 MB F: 0481 - 459 812
Oosterhout (Gld) M: 06 - 51 111 303
www.megaluxzonwering.nl E: info@megaluxzonwering.nl

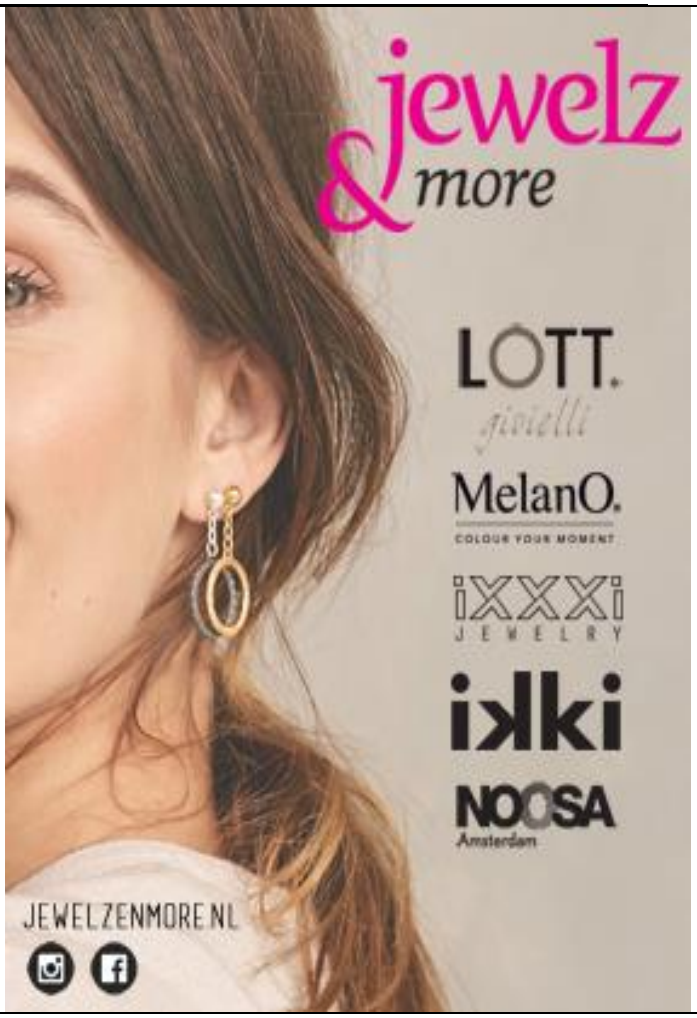

Het Molentje
Uw dierenspecialist sinds 1987
Valburgseweg 68 * Elst * www.molentje.info

SHARP
Document Solutions

Hertog Jan
Hertog Jan

TEA

autobedrijf
van Houten

REPARATIES VAN:
Personenauto's, bedrijfsauto's en campers
Onderhoud - APK

ZOMER- & WINTERBANDEN
- balanceren
- monteren
- GRATIS opslag

Openingstijden:
Maandag t/m vrijdag 8.00 tot 17.30

Fahrenheitstraat 23, 6662 PZ Elst
Tel. 0481-371505
E-mail: hans@autobedrijfvanhouten.nl
www.autobedrijfvanhouten.nl

De Pannekoekenbakker
Valburgsestraat 22
6677 PC Slijk-Ewijk
0488-430179
www.pannekoekenbakker.nl

Onze keuken is geopend van dinsdag tot en met zondag
van 11.00 uur tot 20.00 uur.
In de maanden juli en augustus de gehele week geopend!

Ook op Facebook kunt u ons nu volgen. Kijk op:

www.Facebook.com/DePannekoekenbakkerSlijkEwijk

Ontmoetings- en zalencentrum
Onder de Toren
1moonlight@xs4all.nl
Hans en Carla Maan
St. Maartenstraat 34
6661 DA Elst (Gld)
0481 – 371302
ABN AMRO 46 85 39 824
Ook voor bruiloften en partijen
Vergaderingen en
dartavonden

OOK ZONDER AFSPRAAK

AMI KAPPERS IS NU OOK IN ELST GEOPEND!

TRENDY KAPSELS VOOR EEN VRIENDELIJKE PRIJS
EIGEN HAARMODELIJN
ONTVANG JE EIGEN BEAUTYCARD

AMI kappers
WWW.AMIKAPPERS.NL
ELST
Rijksweg Zuid 2 T 0481-350552

ma 09.00 - 20.00 uur
di 09.00 - 18.00 uur
wo 09.00 - 18.00 uur
do 09.00 - 20.00 uur
vr 09.00 - 18.00 uur
za 09.00 - 15.00 uur

VERANDERINGEN REGISTRATIESYSTEEM

Pas na vijfde gele kaart schorsing bij amateurs.

De amateurvoetballers kunnen opgelucht adem halen. Vanaf september zullen ze minder snel geschorst worden. De eerste uitsluiting volgt pas na de vijfde gele kaart, de tweede na de zevende prent.

Amateurvoetballers in de hoofdklasse tot en met vijfde klasse klaagden de laatste jaren steen en been; al na de vierde gele kaart werden ze voor één duel uitgesloten en elke daaropvolgende boeking betekende weer een wedstrijd schorsing. Vanaf het nieuwe seizoen wordt dat anders. Na de vijfde boeking moeten ze voor het eerst één duel toekijken. Daarna pas weer bij de zevende en negende gele kaart.

Voor het bekertoernooi wordt een apart registratiesysteem in het leven geroepen. Na de vierde gele kaart in een bekerwedstrijd volgt één wedstrijd schorsing.

En ook voor de nacompetitie geldt een afzonderlijk systeem. Alle voetballers beginnen dan op 'nul' en worden bij hun tweede gele kaart voor één wedstrijd geschorst.

Verder wordt in het nieuwe seizoen in elke klasse in het amateurvoetbal het doelsaldo bepalend. Tot het afgelopen seizoen werden er beslissingsduels gespeeld om de titel of rechtstreekse degradatie als ploegen hetzelfde aantal punten hadden behaald. Bij een gelijk doelsaldo geeft het aantal doelpunten 'voor' vanaf het seizoen 2017/2018 de doorslag.

Bloem-id

INSPIRED
BY FLOWERS

DORPSSTRAAT 73 | ELST
TELEFOON 0481 35 14 35
WWW.BLOEMID.NL

OMNIVENTS
AVONTUURLIJK EVENEMENTENBUREAU!

Evenementenorganisatie Omnivents zorgt voor de allerleukste uitjes!

Quad rijden
Paintball
Klimpark
Off road rijden

...en nog veel meer!

WaterGoed!
EVENEMENTENLOCATIE

Evenementenlocatie Watergoed is de thuisbasis van Omnivents en is gevestigd aan strandpark Slijk Ewijk.

www.omnivents.nl

Vink Hekwerkmontage Elst

H.N. Vink

Prins Claushof 7
6661 VE Elst
Telefoon 0481 - 483481
Fax 0481 - 483072
Mobiel 06 - 26540230

VERZEKERINGEN KNVB

De KNVB en Aon hebben, zoals bekend, een samenwerking en bieden voor de aangesloten verenigingen van de KNVB diverse verzekeringen aan. Graag informeert de KNVB de verenigingen over de collectieve ongevallen- en aansprakelijkheidsverzekering, die het voor haar aangesloten verenigingen en leden heeft afgesloten.

Collectieve aansprakelijkheidsverzekering

Deze verzekering dekt aansprakelijkheid van de verzekerden bij alle clubactiviteiten, zoals deelname aan trainingen en wedstrijden, bezoek aan vergaderingen en cursussen en als toeschouwer van uit- en thuis-wedstrijden en de reis naar en van deze activiteiten. De verzekering kent een eigen risico van EUR 500,00 en een secundair karakter (derhalve gaat de eigen aansprakelijkheidsverzekering voor).

Klik **hier** voor een uitgebreid dekkingsoverzicht.

Omdat deze verzekering is ontwikkeld als een soort vangnet, adviseren Aon en de KNVB de verenigingen ook een eigen aansprakelijkheidsverzekering af te sluiten. Naast een mogelijk lager eigen risico, zal veelal legionella (die onder deze collectieve polis is uitgesloten) dan meeverzekerd zijn.

Collectieve ongevallenverzekering

Onder deze dekking valt schade na een ongeval bij alle clubactivteiten, zoals deelname aan trainingen en wedstrijden, bezoek aan vergaderingen en cursussen en als toeschouwer van uit- en thuiswedstrijden en de reis naar en van deze activiteiten. (Assistent)-scheidsrechters zijn meeverzekerd.

De KNVB-pakketverzekering

Naast de collectieve aansprakelijkheids- en ongevallenverzekering biedt Aon in samenwerking met de KNVB een pakket aan aanvullende verzekeringen, op maat voor uw vereniging. Denk bijvoorbeeld aan een bestuurdersaansprakelijkheids-, uitgebreide inventaris & opstal- en kunstgras en evenementenverzekering.

Meer informatie via www.sportverzekeringen.nl

Via het logo van de KNVB vindt men alle verzekeringen en kan men de gewenste polis direct afsluiten. Ook schades kan men via de site doorgeven, via het tabblad ‘schades melden’. Bellen met de Aon klantenser-vice kan natuurlijk ook, via telefoonnummer 010 - 448 88 75.

Tankstation met een persoonlijke service
Nacht pomp 24/7
Rollover en Wasplaatsen
Autostofzuiger
Wasserette
Gratis lucht voor banden

Uitlijnspecialist
Winter- / Zomerbanden & Velgen
Reparatie band
Airco service
Uitlaat / Accu
Klein onderhoud auto en scooter

SJAAK ARNS
Tankstation & Bandenservice
www.sjaakarns.nl
Shell
2.0

DE KLOMP
Dierenartsen

De Klomp 4, 6745 WB De Klomp
Tel: (0318) 57 14 57

Lorentzstraat 1B, 6716 AD Ede
Tel: (0318) 61 05 75

Valburgseweg 68, 6661 EW Elst
Tel: (026) 47 42 408

Voor inloopspreekuren en overige openingstijden zie onze website

www.deklompdierenartsen.nl

AUTOBEDRIJF
BEUSE
- inkoop
- verkoop
- transport
- reparatie
- onderhoud
- import
- export
- APK

Tonny Beuse
Het Smidsambt 6
6673 DS Andelst
06 22763043

RDW erkend

www.beuseautos.nl
info@beuseautos.nl

VERJAARDAGEN

SEPTEMBER

03	ARIF		AYDIN
04	EUGENIE		JANSEN
04	DION		WOUTERS
05	FLORIS	VAN DE	BRUINHORST
06	TWAN		HOFMAN
06	GIOVANNI		PETERS
09	UMUTCAN		DAYIOGLU
10	KENJI		BODDE
10	ROB		GULIKERS
10	LIAM		OVEREEM
10	BERRIE		TURK
11	JESSY		FERRON
11	RIA	SCHUIJL	JANSSEN
12	NICK		TEUNISSEN
13	SEM		PETERS
14	ALY	JANSEN	VD LAAK FRERIKS
14	GUSTAAF		PAS
15	MARCEL		TAP
16	ZARA	DE	BOEF
16	HANS		CLAASSEN
16	KAY	VAN	DREMPT
16	VITISH		SAMOEDJ
17	MATTHIJS		WOLVEN
20	DANIËLLE	DE	GOEY
20	NATHAN		SCHNITZLER
21	MARTIN		MEESTER
21	TYGO		PETERS
23	VINCE		WEERDEN
24	JORD		CLUITMANS
24	RONALD		SCHOUTEN
25	MIKE		BROENS
25	SJOERD		WILLEMSEN
27	ROBBERT JAN		BOEKELMANS
27	FEMKE	VAN	DULM
27	MIKE		HENDRIKS
27	REIN	VAN 'T	VEER

OKTOBER

02	MILO		DOEZEJAGER
05	KEANO		CLAPPERS
05	THIJMEN	DE	VRIES
07	ZOË	VAN	TIEL
09	ROY		JANSSEN
09	PASCALLE		OVEREEM
10	KEANO	VD	BROEK
10	TONNY		GÖDDEN
10	BORRE		HEIJ
10	ROBIN		TAP
10	DOUWE		WINTERS
11	LOUIS		DOEZEJAGER
13	JAN WILLEM		BERNS
13	THEO		LEENDERS
13	JULIAN		PAUL
14	TIMO	VAN	BAAL
16	WILLEM		HEIJ
17	JAMIRO		RAJA BOEAN
19	JOÄO	VAN	NIEUWENBORG
21	ROMANO		MELSASAIL
22	ANGELO		MAÄTITA
23	ELBERT	VAN	KOOIJ
24	MILAN	VD	WELL
25	FELIX		PLANTING
26	KYAN		VELDKAMP
27	VINNIE	VD	TOORN
28	CAS		BON
28	NOA		HENDRIKS
29	JESPER		JANSEN
29	NIJLAN		NGUYEN
31	NATHAN		POLASEKE

ONZE SPONSORS

CLUBBLAD ADVERTEERDERS	
AMI KAPPERS kapper	JACCO VAN MARWIJK groente en fruit
AUTOBEDRIJF BEUSE	JEWELZ & MORE
AUTOBEDRIJF VAN HOUTEN	L' ITALIANO ristorante pizzeria
BLOEM-ID	MANTEL for fashion and sport
CAFÉ IN DEN OMMELANDEN	MEGALUX rolluiken en zonwering
CATERING VAN ROEKEL, cateringbedrijf	NOTARISSEN ELST
COLOURS HOME VAN AALST	OMNIVENTS, evenementenbureau Valburg
DA VAN OORT drogisterij	ONDER DE TOREN
DE KLOMP, dierenartsen	OUWERLING OPTICIENS
DE LEEUW TOPSLAGERIJ	PLAZA HENDRIKS cafetaria
DE PANNEKOEKENBAKKER, Slijk-Ewijk	RISTORANTE ROMA pizzeria bistro
DIERENSPECIAALZAAK HET MOLENTJE	ROBA Onderhoud- en Montagebedrijf
DRIES EN CO, restaurant	SJAAK ARNS, Tankstation en bandenservice
EXPERT ELST electronica winkel	SNELDERS SPORT
GIJSBERTS , garage en tweewielers	SHARP, document solutions
HCI Bouwcenter	SNS Bank
HENK LANGEN tv, video en schotelantennes	VAN HULZEN cafetaria
HET WAPEN VAN ELST hotel-café-restaurant	VAN ZOOLINGEN SCHOENEN
HUTING, schilderwerken	VINK HEKWERKEN ELST
IUVARE, administratie en belastingen	

RECLAMEBORD SPONSOREN	
ALBERT HEIJN	IMPACT PERSONEEL B.V.
ALBERT VAN KLEEF, klusbedrijf	IUVARE, administratie - belastingen
ATLANTIS, Wok & Partyrestaurant	JANSEN MAKELAARS
AUTOBEDRIJF BEUSE	J. JANSEN, aannemingsbedrijf
AUTOBEDRIJF MUYS	JACOBS , beheersbaar onderhoud
AUTOBEDRIJF TIP	JUMBO, supermarkt Mc.Leane
AUTOBEDRIJF VAN HOUTEN	KLINGELE GOLFKARTON
AUTORIJSCHOOL OVERBETUWE	LINGE HOTEL ELST
AUTOSCHADE ELST BV	LINOCARE, vloeronderhoud
AUTOSERVICE LAMPRECHT	MAKELAARDIJ BRAM HEEZEN en PAUL JANSEN
AUTOSTUART ELST	MANTEL for fashion and sport
BANKET BAKKERIJ PAUL JANSSEN	MEURS, loodgietersbedrijf
BERNS BV, horeca Nijmegen	MIKO, koffie / lavadrinks
BRASSERIE BINX op de Hucht, restaurant	NATUURSTEEN- EN TEGELZETBEDRIJF GELDERLAND
BURGERS onderhoudsbedrijf	NOTARISSEN ELST
CAFÉ 'T FORT	OVERBETUWE COLLEGE,
CARWASH CENTER Elst autowassen	OMNISIGN, reclame design bureau
CEES VAN WOUDENBERG	ONDER DE TOREN, ontmoetings en zalencentrum
CHR. MULLER TOUW BV	OUWERLING OPTICIENS
CROSSGYM ELST	OZON BV afval olie
CTB Accountants en Belastingadviseurs B.V	PIZZA ROMA, italiaanse pizza service
DE KLOMP, dierenartsen	PLAZA HENDRIKS, cafetaria
DE LEEUW, kwaliteitslagerij	RGS GLAS ELST
DENNED, Beheer en Onderhoud BV	SCHOONMAAKBEDRIJF DUBRU
DIERENSPECIAALZAAK HET MOLENTJE	SHARP ELECTRONICS BENELUX BV
DRIES EN CO, restaurant	SJAAK ARNS, Tankstation en Bandenservice.
ETOS ELST	SNELDERS SPORT
FINE FOOD VILLAGE	SNS BANK
FLYNTH, accountants en adviseurs	STUCADOORSBEDRIJF GEBR. JANSEN
GLASAMBULANCE BV	ULTI PRINT, zeef en textielprint
HARTELUST pannenkoek villa	UITVAARTVERZORGING CORNELISSEN
HCI Bouwcenter	VAN ZOOLINGEN SCHOENEN
HENDRIKS CLEANING	WIDO BV, kraanbedrijf
HENK LANGEN, TV en Schotelantennes	WITJES, makelaars
HET WAPEN VAN ELST, HCR	IJZERHANDEL JANSSEN, gereedschap enz.
HUISMAN, electrotechniek	ZOLL, Medische apparatuur en Softwareoplossingen
HYPOTHEEKHUYS ELST	

WEGWIJZER S.C. ELISTHA

Bezoekadres is : De Pas 5 ,6662 BK Elst. (tel. 0481-371879)
Postadres **:** SC Elistha, Postbus 111, 6660 AC Elst
Email : s.c.elistha@hetnet.nl

Contributie betalingen t.n.v.SC Elistha op rekening **NL80 ABNA 0515729302**

Dagelijks bestuur					
Voorzitter	Martin de Goey	Valenkamp 1	6662 SM	Elst	06-23803547
Secretaris	Mireille Nool	Anna Blamanlaan 7	6662 LH	Elst	06-25431781
Penningmeester	Jurroen Cluitmans				06-21208331
Leden administratie:					
Contactpersoon	Reinder Peters	Vergert 87	6662 DX	Elst	0481-374890
Wedstrijdsecretariaat					
Senioren	Rowan Janssen	Venlosingel 187	6845 JS	Arnhem	06-14669307
Jeugd	Miranda Koeslag				06-25426677
Seniorencommissie					
Contactpersoon	Rowan Janssen	Venlosingel 187	6845 JS	Arnhem	06-14669307
Jeugdcommissie					
Voorzitter	Wilko Visser	jeugdvoorzitter@sc-elistha.nl			06-27070628
Wedstrijdsecretaris	Miranda Koeslag	jeugdwedstrijdsecretaris@sc-elistha.nl			06-25426677
Alg. Pupillen Coörd.	Renate Diks	jeugdapc@sc-elistha.nl			06-51180362
Jeugd Techn. Comm	Johan Hendriks	noamiladionne@hotmail.com			06-13945223
Jeugd Techn. Comm	Marco Hofman	Marco.hofman1972@gmail.com			06-57709339
Jeugd. Techn. Comm	Marcel Veenstra	info@linocare.nl			06-53965098
Kantine					
Coördinator	Koos de Goey				06-22433399
Accommodatie commissie *(onderhoud sportcomplex "de Pas")*					
Coördinator	Hans Holtrop	holtrop071948@kpnmail.nl			0481-841264
					06-41939028
P.R. commissie					
Secretaris	Wim Hendriks	pr@sc-elistha.nl			06-13857973

Contributie per 01-07-2017 voor het seizoen 2017/2018

Senioren Senioren 35+ Senioren 45+		€ 215,00 + pasfoto € 115,00 + pasfoto € 115,00
JO19	geboren na 1-1-1999	€ 191,00 + pasfoto
JO17	geboren na 1-1-2001	€ 165,00 + pasfoto
JO15-M015	geboren na 1-1-2003	€ 147,50 + pasfoto
JO13-M013	geboren na 1-1-2005	€ 137,50 + pasfoto
JO11	geboren na 1-1-2007	€ 128,50 + pasfoto indien 10 jaar of ouder
JO9	geboren na 1-1-2009	€ 105,00
JO7	geboren na 1-1-2011	€ 65,00
Niet voetballend lid / donateur		€ 55,00
Trainers / leiders		€ 20,00

Sluitingsdatum kopij: 15 oktober 2017

SPORT 2000

SNELDERS SPORT
Elst

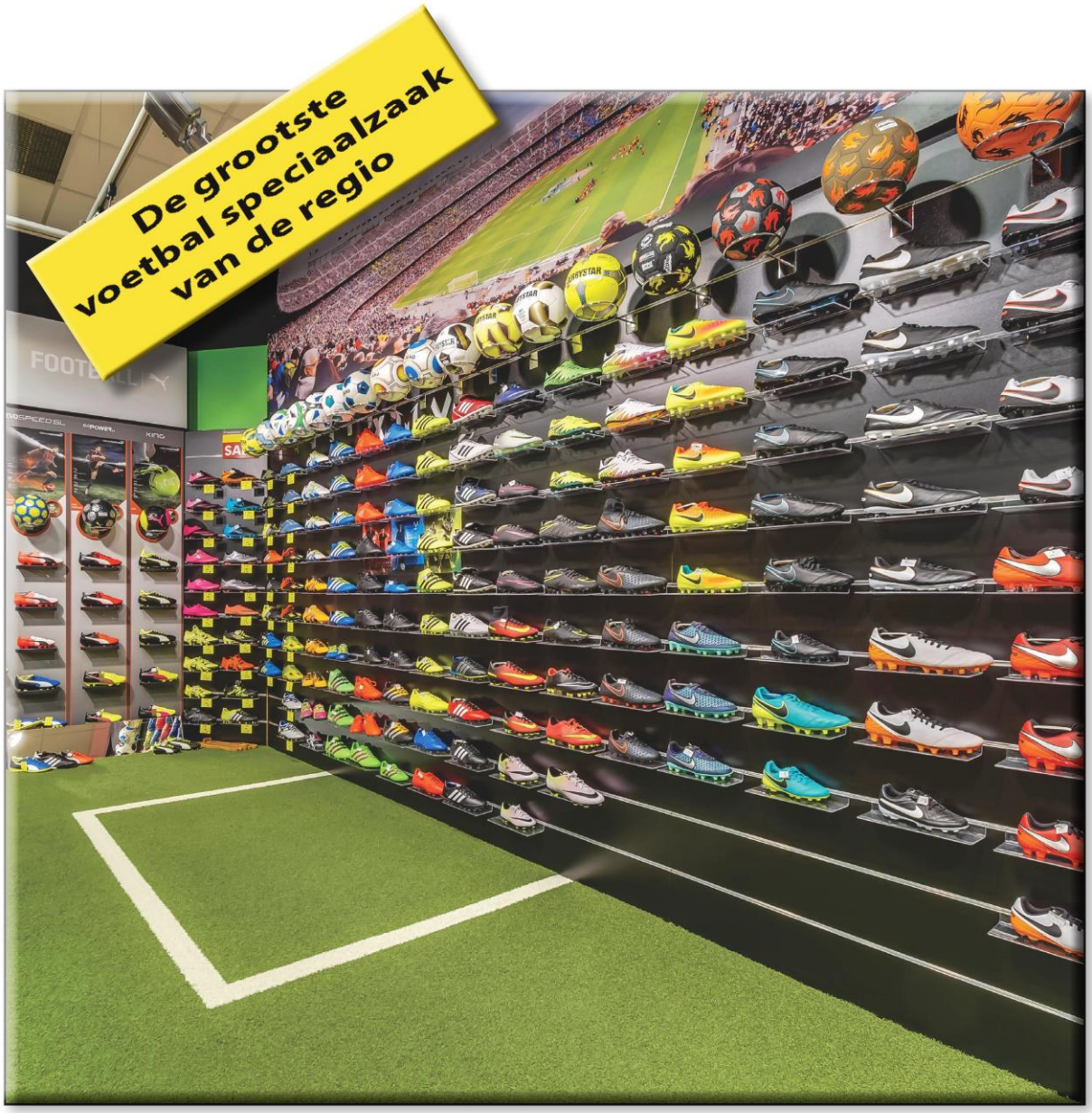

hummel NIKE adidas JAKO PUMA erima

Dorpsstraat 24, 6661 EK ELST
Tel: 0481 - 37 42 55
e-mail: info@snelderssport.nl
www.snelderssport.nl
Bestel online via onze webshop