Ook dit boekje is digitaal gedrukt en gemaakt
door **C.D.B**.

Centrale De Bijekoer
Streek 133
Rotsterhaule
Tel./Fax. 0513 - 551112
e-mailadres:
centraledebijekoer@hetnet. nl

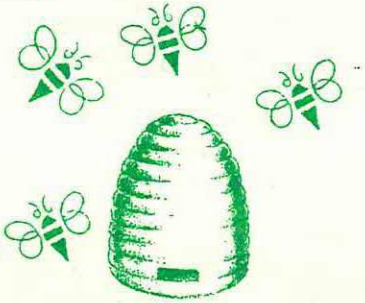

Het adres voor:

* Digitaal drukwerk en grafische afwerking
Kopiëren v.a. 7 cent

Ruime keuze uit collectieboeken
* Geboorte, Huwelijks en Wenskaarten

* Wij zijn een Baby Welkoms drukker

* Familie en Handels drukwerk

* Verenigings Drukwerk

* Waarom ver weg als het dichtbij
ook **goed** en **goedkoop** kan.

‚it wite pealtsje'

Maart 2000

voetbal vereniging

de wite peal

Leny Knijpstra-Jager
Ringfeart 6
8464 PD SINTJOHANNESGA
donateur

KOM VOETBALLEN

Welkom bij.....

WORDT LID ..

voetbalvereniging
D.W.P.

Inlichtingen:

senioren	:	Jan Knijpstra algemeen secretaris	0513 - 55 20 07
jeugd	:	Wietze Germ de Jong jeugdsecretaris	0513 - 62 16 70
reclameborden	:	Wiepie Krist Aktiekomité	0513 - 55 19 54

Van infoblad naar..... Clubblad "It Wite Pealtsje" oplage ong. 425 stuks 6 x per seizoen totaal 2.550 boekjes	Het bestuur van D.W.P. vindt dat er te weinig communicatie is binnen de vereniging. Overdracht van informatie naar leden, sponsors, aktiekomite en noem maar op. Op te lossen door invoering clubblad.
Wordt betrokken bij je sportvereniging	OP DEZE ADVERTENTIEBLADZIJDE OOK UW ADVERTENTIE ??
Leden van D.W.P. Doe jullie inkopen bij onze ADVERTEERDERS Mede dank zij hen hebben wij straks weer een clubblad	Redactielid? Hoezo leuk werk.
Heeft u ideeën ..... Reageer gerust	Het maken van een boekje kost ong. ƒ 1,50 per stuk Totale kosten incl. materiaal dus ongeveer ƒ 4.000,–
Voordat het zover is, is er nog veel werk te verrichten, wie voelt zich geroepen om als actief redactielid mee te willen werken ?? LAAT JE HOREN	Het streven is om vanaf het volgend voetbalseizoen het nieuwe clubblad te gaan invoeren
ADVERTEERDERS GEZOCHT CLUBBLAD "IT WITE PEALTSJE"	Sponsor verdient meer waar voor zijn geld. Info via clubblad.

Steun onze vereniging wordt donateur van D.W.P.

VOETBALVERENIGING „D.W.P." ROTSTERHAULE

Ja, ondergetekende wordt graag voor fl. 12,50 per seizoen donateur van de voetbalvereniging D.W.P.

naam : .....
adres :.....
postkode :.....
woonplaats :.....

.....
handtekening

Graag inleveren bij de kantine van D.W.P. of opsturen naar het secratriaat: Ringfeart 6 te Sintjohannesga.

Voor fl. 12,50 per jaar wordt u al donateur van de voetbalvereniging D.W.P.
Wat krijgt u hiervoor terug:
* gratis toegang bij alle thuiswedstrijden van ons 1e elftal in de competitie.
* informatieblad D.W.P. wordt bij u thuisbezorgd.

Toon uw belangstelling, blijft niet alleen supporter, maar wordt ook donateur van onze vereniging, vul bovengenoemde kaart in, lever hem in bij de kantine op stuur hem op naar het secretariaat:
Ringfeart 6 8464 PD SINTJOHANNESGA.
Bij voorbaat hartelijk dank.

Het bestuur

Infoblad "It Wite Pealtsje" maart 2000

Algemeen:

kantine:	- de Grie 30	8464 PB Sintjohannesga	0513 - 55 17 88
sportpark de Grie			0513 - 55 17 85

Algemeen bestuur:

voorzitter	- Eelke Westra		
	De Boeijer 2	8501 RM Joure	0513 - 41 59 11
secretaris:	- Jan Knijpstra		
	Ringfeart 6	8464 PD Sintjohannesga	0513 - 55 20 07
penningmeester:	- Jan de Vries		
	Streek 77	8464 NG Sintjohannesga	0513 - 55 16 89
wedstrijdsecretaris/ beheer velden:	- Minne Modderman		
	Streek 54	8464 ND Sintjohannesga	0513 - 55 17 64
algemene zaken (gebouwen/kantine):	- Herman de Heij		
	Jutte 99	8447 AB Heerenveen	0513 - 62 76 57
technische zaken:	- Eibert Jager		
	Kattebos 95	8446 CR Heerenveen	0513 - 62 01 02
jeugdzaken:	- Anne Knol		
	Binnendyk 6	8461 LD Rottum	0513 - 55 20 78

Jeugdbestuur:

voorzitter:	- Anne Knol		
	Binnendyk 6	8461 LD Rottum	0513 - 55 20 78
secretaris:	- Wietze Germ de Jong		
	Hoge Dijk 116b	8464 NZ Sintjohannesga	0513 - 62 16 70

Consul

	– Atze Pieter van Stralen		
	Kampweg 9	8463 VD Rotsterhaule	0513 - 55 12 76

Actiecomité

voorzitter:	- Wiepie Krist		
	De Grie 5	8464 PA Sintjohannesga	0513 - 55 19 54
leden:	- Ype Bijker		
	Skoalekers 19	8464 PH Sintjohannesga	0513 - 55 21 41
	– Tineke van Hes		
	Nieuweweg 48	8463 VG Rotsterhaule	0513 - 55 17 49
	– Anske de Jager		
	Ringfeart 8	8464 PD Sintjohannesga	0513 - 55 20 17
	– Herman Roffel		
	Skoalekers 16	8464 PG Sintjohannesga	0513 - 55 20 12
	– Aaltje Schokker		
	Streek 7	8464 NB Sintjohannesga	0513 - 55 19 86
	– Tetje de Vries		
	MJ Hogeboomstr 5	8464 NX Sintjohannesga	0513 - 55 10 71

Bankrelaties:

v.v. D.W.P.	(contributie e.d.)	bankrek.nr. 33.07.07.590
Aktiekomite	(reclameborden, balsponsors e.d.)	bankrek.nr. 33.07.05.695
It Wite Pealtsje	(advertentie clubblad)	bankrek.nr. 33.07.05.695

Trainers senioren:

selectie:
- Klaas Wittermans
  Fonteinkruid 36 8607 HH Sneek 0515 - 42 55 75

3e en 35+
- Auke Jan Snijder
  Streek 96 8464 NG Sintjohannesga 0513 - 55 17 18

dames:
- Alex Hoks
  Kerkweg 7 8507 CD Rohel 0513 - 55 10 46

Leiders senioren:

1e elftal:
- Geert de Jong
  Molenstelle 17 8464 NL Sintjohannesga 0513 - 55 10 02

grensrechter:
- Mindert Mulder
  Nieuweweg 18 8463 VG Rotsterhaule 0513 - 55 16 34

2e elftal:
- Sietze Drenth
  Nieuweweg 6 8463 VG Rotsterhaule 0513 - 55 15 62

3e elftal:
- Atze Pieter van Stralen
  Kampweg 9 8463 VD Rotsterhaule 0513 - 55 12 76

35+ elftal:
- Wiepie Krist
  De Grie 5 8464 PA Sintjohannesga 0513 - 55 19 54
- Henk de Vries
  K v Heerensstr 18 8442 GW Heerenveen 0513 - 62 09 36
- Durk Jansen
  Oksewei 93 8501 TW Joure 0513 - 41 56 08

Trainer / leiders jeugd:
- zie infoblad jeugd

Verzorging:

iedere dinsdag vanaf 19.30 uur
- Hendrika Noppert-Bangma
  Roazebosk 22 Scharsterbrug 0513 - 61 29 08

Medewerkers (komend) clubblad:
- in ontwikkeling, vacatures??????

Wasserij kleding:
- Herman de Heij
  Jutte 99 8447 AB Heerenveen 0513 - 62 76 57

Kantine-inkoop:
- Anneke Lageveeen
  H.J. Groenstr 30 8464 NK Sintjohannesga 0513 - 55 17 79

Vrijwilligers:

kantine:
- Doeke van der Berg, Anneke Lageveen

kantine (zat morg.)
- Richtje Elzinga, Tineke van Hes, Aaltje Schokker, Tetje de Vries, Gelske van der Wal

kantine (di/don)
- Ype Bijker, Jan Sloothaak

schoonmaak:
- Alie van der Berg / Anneke Boukes

terreinonderhoud:
- Harm Sloothaak

Clubscheidsrechters:
- Anne de Jong, Wiebe van der Kamp, Henk Mulder, Roel Vaartjes, Wietze Zwart

Uit voetbal totaal

de D.W.P.-er met het groene hart	Gaan scheidsrechters die twee keer zoveel geld beuren ook twee keer zo goed fluiten?
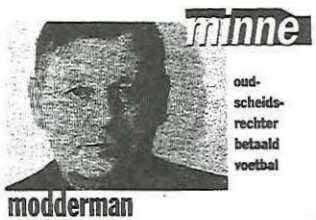	Zou een scheidsrechter die meer geld krijgt harder gaan trainen dan-ie nu doet? Nee toch. Het heeft niet met conditie te maken, maar met de misvattting dat een scheids er beter van wordt als hij zo min mogelijk andere zaker aan zijn hoofd heeft. Er wordt ten onrechte gezegd dat een arbiter die minder tijd bij zijn eigenlijke baas doorbrengt beter gaat fluiten.
Wel of geen profscheidsrechters in Nederland?	**Welke spelregels verdient a la minute aanpassing of is helemaal rijp voor de schroothoop?**
Het Uilenberg-arrest mag er dan toe leiden dat een aantal scheidsrechters in de toekomst een paar jaar langer fluit, maar het principe van een tijd van komen en een tijd van gaan blijft zo. Dus blijft de vraag hoe de scheids de tijd tot aan zijn AOW moet doorkomen.	Geen enkele middel dat de snelheid van het spel ten goede kan komen mag onbenut worden gelaten, vind ik. Er bestaan tal van strategische maatregelen om het spel op te houden; van balletje wegtrappen tot balletje meenemen om hem vervolgens weer terug te gooien. Ik vind dat hier niet genoeg tegen kan worden opgetreden.
Kan het gebruik van elektronische omwille van de zgn. Discussie achteraf nog langer worden tegengehouden?	**En dat verhaal van op elke helft een scheidsrechter?**
Ik weet dat er ook anders over wordt gedacht, maar ik opteer toch voor de charme van die discussie achteraf.	Het zal de duidelijkheid niet ten goede komen en ik ben ook bang dat het voor de spelers tot verwarring zal leiden. Ik zou zeggen: zoek het meer in een uitbreiding van het takenpakket van de assistent-scheidsrechters.

Betalingen contributie.

Senioren	ƒ	12,50 per maand
Jeugd	-	7,00 per maand
Dames	-	7,00 per maand

Vergeleken met andere sportverenigingen om ons heen is de contributie bij D.W.P. uitermate laag. Een verzoek aan iedereen tijdig de contributie te betalen, liefst via een automatische machtiging bij uw eigen bank.

Staartclubs in vierde klasse A krijgen dik pak voor de broek

Nijland-DWP 5-0 (1-0).

7. en 65. 10 en 2-0 Wieger Boonstra: 66. 3-0 Gerrit Eppinga: 75. 4-0 Boonstra: 81. 5-0 Jappie de Boer (strafschop).

Nijland speelt DWP helemaal zoek

CSL verliest door twijfelachtig doelpunt

Omstreden treffer DWP

Stiens – De tweede treffer van DWP was buitenspel, trainer Fokke de Vries van CSL wist het zeker. Maar omdat arbiter Holwerda het doelpunt goedkeurde, dropen de Stiensers met lege handen af.

JAN VIJVER

De omstreden treffer betekende na egentig minuten het eerste competieverlies. „Het was zeker twee ieter buitenspel", had CSL-oefenteester De Vries gezien. „Als de rensrechter vlagt, dan fluit de sheidsrechter." DWP-collega Klaas Wittermans was milder in ijn commentaar. „Het was kiele, iele". Feit was dat er niet werd gelagd en niet werd gefloten. En dus elde het belangrijke doelpunt wel oor DWP.

SL – DWP 1-2

e verwachtingen in Stiens waren an CSL-zijde zaterdag hooggespannen. Na de winst in de eerste ompetitiewedstrijd en de resultaten in de bekerwedstrijden zag CSL e wedstrijd met vertrouwen tegemoet. Toch hadden de Stiensers het raditioneel) moeilijk tegen de gasten uit Sint Johannesga.

Nog niet in de eerste helft, toen SL het (iets) betere van het spel ad, maar zelden of nooit gevaarlijk was. Ook DWP kon geen potten breken, waardoor die eerste elft ook schriftelijk afgedaan had annen worden.

De gasten kwamen pas na een ein half uur dicht in de buurt van SL-doelman Danny Tichelaar. arm de Vries (DWP) sprong gekitjdig met Tichelaar naar de bal, aarbij door De Vries te laat werd reageerd op de wegspringende il. De verdedigers van CSL wisten ten koste van een hoekschop en achterstand te voorkomen. SL was in de slotfase van de eerste helft iets gevaarlijker, maar pogingen van Menno Bruinsma en ents Agema leverden niets op.

De beste mogelijkheid kreeg SL vlak voor de rust. Agema reaerde attent, toen de DWP-defenie klungelde en de bal niet goed egwerkte. Agema kon alleen op oelman Bernardus van Stralen aan, maar de CSL-speler schoot e bal naast.

Meteen na rust veranderde het eld van de wedstrijd. CSL-verdediger Jan Nieman tikte de doorgebroken Harm de Vries aan en scheidsrechter B. Holwerda uit Leeuwarden wees naar de strafschopstip. Vanaf elf meter schoot Henk van Hes DWP naar de 1-0 voorsprong. De thuisclub moest daarna risico's nemen en deed dat ook, DWP kwam onder een lichte druk te staan. Het was maar goed dat diezelfde Henk van Hes even later bij een hoekschop op de doellijn stond, want doelman Van Stralen was al gepasseerd. Nu kon Van Hes de bal wegwerken.

Verdediger R. Krikke van DWP doet er alles aan om de CSL-aanval in een vroeg stadium te storen. Foto: Jacob van Essen

Counters

Door het opdringen van CSL werden de counters van DWP gevaarlijk. Dat bleek toen Marco van der Wal alleen op de CSL-doelman af kon gaan. Deze wist door zijn doel uit te komen een tweede treffer te voorkomen. Zeven minuten later werd de sluitpost toch geklopt, toen de 16-jarige invaller Robert Spoelstra doorging op een diepte-pass van Folkert Slootbaak. Oog in oog met doelman Tichelaar faalde Spoelstra niet. Nog geen vijf minuten in het veld en de jonge Spoelstra zette DWP op 0-2.

Terwijl de bank van CSL brulde dat Spoelstra zeker twee meter buitenspel was geweest, hield hun eigen grensrechter H. de Graaf de vlag naar beneden. Scheidsrechter Holwerda was dan ook niet gevoelig voor de smeekbeden van CSL-zijde en kende de treffer toe.

De thuisclub leek verslagen, maar kwam een kwartier voor tijd terug in de wedstrijd, toen de defensie van DWP na een vrije trap van Anne van der Kooy de bal niet wist weg te werken. In een wirwar van spelers en tussen een woud van benen door schoot Adrie Stork de bal achter de DWP-doelman 1-2.

De druk op DWP werd daarna nog meer opgevoerd. Dat leidde tot een aantal hoekschoppen en vrije trappen, maar echt gevaarlijk waren deze pogingen nooit. Slechts eenmaal leek het er op voor CSL, toen David Tamminga vanaf links hard uithaalde. DWP-doelman Bernardus van Stralen stond echter op de goede plaats en pakte de bal vrij eenvoudig.

Toen scheidsrechter Holwerda voor de laatste maal floot, had DWP een belangrijke overwinning te pakken. „De laatste vijf competitiewedstrijden, van het vorige seizoen, hadden wij verloren. Met die van vorige week erbij zelfs zes", rekende DWP-trainer Klaas Wittermans na. „Bovendien hadden wij in die wedstrijden ook niet gescoord. Daarom is deze winst en zijn de doelpunten ook zo belangrijk."

Wittermans erkende dat zijn ploeg het meest gelukkig was geweest. „Een gelijkspel was de verhouding geweest. Maar deze winst is voor het moral van dit jonge DWP goed. Wij hebben bij DWP bewust voor een jonge ploeg gekozen. Daarmee willen wij in de komende jaren een team neerzetten, wat weer recht doet aan de naam De Wite Peal."

Volgens Wittermans heeft DWP de laatste jaren met een leegloop te maken gehad. „Wij hebben dan ook geen A-junioren en willen daarom met de jeugd verder gaan. Pas over enkele jaren kunnen wij weer om de prijzen meedoen."

• CSL – DWP 1-2 (0-0). 48. Henk van Hes 0-1, 65. Robert Spoelstra 0-2, 73. Adrie Stork 1-2. Arbiter: B. Holwerda (Leeuwarden). Gele: Lieuwe Huttinga (DWP) en Jan Nieman (CSL).

UIT DE PERS

TRAINERSNIEUWS

SINT JOHANNESGA – Zaterdag vierdeklasser DWP uit Sint Johannesga en trainer Klaas Wittermans uit Sneek hebben besloten het contract met een jaar te verlengen. Het wordt Wittermans' tweede seizoen bij DWP.

BOLSWARD – Joop Braber traint ook volgend seizoen zondag derdeklasser RES. Braber is met zijn eerste seizoen in Bolsward bezig.

STAVOREN – QVC heeft het contract met trainer Loet Boot voor een jaar verlengd. Sneker Boot is bezig aan zijn e[illegible]e seizoen bij QVC.

WOLVEGA – Henk [illegible] traint met ingang van [illegible] volgend seizoen de zaterdagamateurs van FC Wolvega. Hij volgt bij de derdeklasser Wiebe Hoen op.

Prinsen verlaat Sneek

SNEEK – Zondaghoofdklasser Sneek en trainer Henk Prinsen gaan na dit seizoen uit elkaar. Prinsen volgde aan het begin van dit seizoen de naar Heracles vertrokken Henk de Jong op.

HUBBEGA – Zondagvierdeklasser Hubbega heeft het contract met trainer Bonne de Vries met een jaar verlengd. De Vries is aan zijn eerste seizoen bij Hubbega bezig.

Van de redaktie-tafel

Behoort de invoering van een clubblad voor de voetbalvereniging D.W.P. tot de mogelijkheden??

Deze vraag is de afgelopen maanden meerdere malen gesteld, het bestuur van D.W.P. vindt dat er te weinig communicatie is naar hun leden en sponsoren. Ook het Aktiekomite werd, onderweg naar balsponsors, met deze vraag geconfronteerd.
Er was incidenteel een infoboekje welke meestal aan het einde van het seizoen werd uitgegeven. Een vast terugkerend clubblad was er niet meer.
Een ding is wel duidelijk, een naam is er al: "It Wite Pealtsje".
Zo werd het clubblad gedoopt tijdens het 0-nummer in mei 1985, binnenkort dus 15 jaar geleden. Wiepie Veen en Willem Jager (afzonderlijk) waren de inzenders van deze naam. Het clubblad van destijds werd in A4 formaat verspreidt aan leden, adverteerders en donateurs, was van offset-kwaliteit. Na 4 jaar lang te zijn uitgegeven, tot volle tevredenheid van ieder, werd hiermee gestopt. Een clubblad is er voor iedereen en van iedereen, van voorstellen nieuwe leden, interviews, vaste rubrieken van de redactie-, bestuurstafel, jeugdverslagen, tekeningen e.d. alles is mogelijk. Maar ..... het geeft meer binding in de vereniging en dat is de bedoeling. Vandaar dat besloten is, om vanaf volgend seizoen, opnieuw een clubblad uit te geven. Het kastje waar kopie kan worden ingeleverd is er al, in de hal (hangt er na 11 jaar nog steeds).
Benadering adverteerders, alsmede de financiële afhandeling zal gebeuren door het Aktiekomite, coördinator in eerste instantie zal zijn Jan Knijpstra, secretaris van D.W.P. maar het mooiste zou zijn dat een nieuw te vormen redactieteam, los van het bestuur, zijn intrede zou doen.
Dus wie voelt er iets voor om deze taak op zich te nemen. Destijds moesten alle boekjes zelf in elkaar worden geniet. Nu verzorgd Centrale De Bijekoer (Ko Dalstra) de drukkerij en het in elkaar zetten zodat alles kant en klaar wordt klaargemaakt. Adresstickers via de ledenadministratie en verspreiden.

De komende maanden dus nog een drukte van belang, heb je interesse of meer informatie nodig, neem gerust even contact op met Jan Knijpstra, tel. 552007. (e-mail: j.knijpstra@wxs.nl)
Alie Krist alsmede Gelske van der Wal hebben al toegezegd het typewerk te willen verzorgen.

de aftrap van de voorzitter

"Freonen en Freondinnen fan "De Wite Peal".

Wat gaat de tijd snel. Zo sta je als kersvers gekozen voorzitter aan het begin van het voetbalseizoen 1999/2000 en voor je het weet zijn we al halverwege. Nog maar enkele maanden tot de zomer en het einde van het voetbalseizoen.

De eerste seizoenshelft verliep voor onze vereniging met pieken en dalen.
Met name het eerste elftal, met een lichting jongeren in de basis, naast enkele "oudgedienden" ,kende een moeilijke start.
Maar met nog een tiental wedstrijden voor de boeg zijn we vol vertouwen dat de resultaten wel komen en een plaatsje in de vierde klasse behouden blijft
De andere elftallen presteren naar behoren en draaien goed mee in de diverse klassen. Voor wat betreft de jeugd verwijs ik u graag naar verderop in dit infoblad.

Na de geslaagde vrijwilligersavond rond de kerstdagen werd door sommigen toch wel met spanning uitgekeken naar de jaarwisseling. Maar ook bij D.W.P. geen "millennium"problemen. In januari was ieder weer welkom op de nieuwjaarsinstuif.

Met onze trainer van de A-selectie, Klaas Wittermans, is inmiddels afgesproken dat hij nog een seizoen bij D.W.P. blijft.

Verder is het aantal vrijwilligers binnen onze vereniging weer toegenomen. Wietze Germ de Jong is de jeugdcommissie komen versterken en ook het Actiecomité heeft zich versterkt met enkele nieuwe leden.
Uiteraard zijn wij hier uitermate blij mee, daar een ieder begrijpt dat onze vrijwilligers de beste "sponsors" zijn die een vereniging zich kan wensen. Zonder onze vrijwilligers zou het niet mogelijk zijn de voetbalsport te beoefenen bij D.W.P.

Verder wil ik een ieder, leden, sponsors, supporters en alle anderen die onze vereniging steunen er op wijzen dat op 27 mei a.s. weer onze familie-feestdag wordt georganiseerd. De 2e D.W.P.-familiedag. Op dit moment is nog niets bekend over het programma, maar hierover ontvangen jullie zeker nog de nodige informatie, noteer en reserveer alvast deze datum in jullie agenda.

Verder wens ik een ieder veel leesplezier met dit informatieblad van "De Wite Peal".

Eelke Westra

Leden van D.W.P.
Doe jullie inkopen bij onze
ADVERTEERDERS
Mede dank zij hen hebben wij
straks weer een clubblad

SPEEL
LOTTO-WEEK
BIJ JE EIGEN CLUB

Bepaal iedere week opnieuw je eigen getallen en maak kans op de hoofdprijs.

LOTTO *'t lijkt een spelletje, totdat je 'm wint*

Het huidige bestuur van COVS-groep Heerenveen en omstreken met achter van links naar rechts Titus de Vries, Sjoerd Minnema, secretaris Jaap Visser en Han Kiemel. Voor van links naar rechts voorzitter Fré Holtrop, penningmeester Teije Blaauw en Henk Post. Op de foto ontbreekt Anja Minkes. (Foto Jan Hofstee)

VIERDE KLASSE A

14/2

NOK-DWP 2-1 (1-0).

27. 1-0 Durk Jan de Vries; 53. 1-1 strafschop Henk van Es; 75. 2-1 Lieuwe Steginga.

Beide ploegen hadden erg veel last van de harde wind, maar desondanks werd er bij vlagen heel aardig gevoetbald. Voor rust was de thuisclub - met de stormachtige wind in de rug - afgetekend de betere ploeg. Het rendement van dat grote veldoverwicht was echter ver beneden de maat: 1-0.

In het eerste kwartier na de thee waren de rollen omgedraaid. DWP domineerde, maar strandde bij voortduring op de voortreffelijk keepende Jan Peter Hiemstra. Slechts Henk van Es slaagde er uit een terechte strafschop in de NOK-goalie te passeren. Een beoordelingsfout van diezelfde Van Es bood Lieuwe Steginga een kwartier voor tijd echter de gelegenheid z'n ploeg naar een wat geflatteerde zege te schieten, 2-1.

NOK met moeite langs verjongde laagvlieger DWP

Vierde klasse A

Oudemirdum - In Oudemirdum had NOK zaterdag erg veel moeite met het laaggeklasseerde DWP dat volgens NOK-trainer Klaas Kuiper het nodige aan verjonging had ondergaan, wat de gasten zeker zeker ten goede kwam. 14/2

NOK - DWP 2-1

NOK miste door een blessure aanvoerder Tjalling de Vries node, maar had in Peter Stienstra een meer dan degelijke vervanger. De thuisclub nam in de eerste helft de leiding door een doelpunt van Dirk-Jan de Vries. Henk van Es van DWP bracht de spanning geheel terug door acht minuten na rust de gelijkmaker aan te tekenen middels een benutte strafschop. Een kwartier voor tijd bewees Lieuwe Stegenga zijn klasse door de 2-1 binnen te tikken.

DWP speelde daarna alles of niets, waardoor NOK de nodige ruimte kreeg en dus ook de meest kansen. De mooiste mogelijkheid had ongetwijfeld Gjalt Gaastra, die vlak voor tijd de wedstrijd had kunnen beslissen toen hij voor een leeg doel hoog over schoot. NOK blijft door de winst goed meedoen in de bovenste helft.

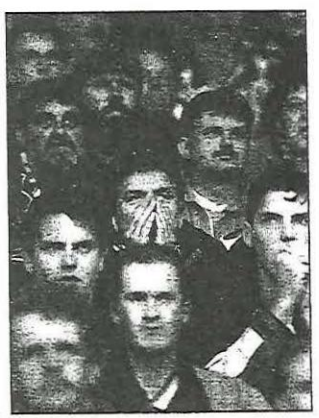

VIERDE KLASSE A 29/11

DWP-Nagele 2-1 (2-1).

2. 1-0 René Krikke; 30. 1-1 Erwin van der Wiel; 41. 2-1 Volken Sloothaak.

DWP koos nadrukkelijk voor verjonging en daarom is handhaving dit seizoen zo ongeveer het hoogste goed. In dat kader kwam de zege op Nagele bepaald niet ongelegen. De basis van de overwinning lag in heel hard werken en daarbij hadden de Sintjohannesgasters eindelijk ook eens een beetje geluk. Zo kon René Krikke al na twee minuten profiteren van een blunder van Nageles doelman. Volken Sloothaak en Harm de Jong misten riante mogelijkheden. maar Nagele liet dat onbestraft.

DWP - Scharnegoutum'70 3-7

Binnen een kwartier stond DWP door Jeroen Krolis, Sjoerd Kooistra en Bobby Zoethout met 0-3 achter. DWP toonde veerkracht, want Bernardus van Stralen en Harm de Vries brachten de spanning terug (2-3). Na rust bracht Anne Bijker DWP op 3-3. De volgende drie minuten werden DWP echter fataal. Anne Haven viel geblesseerd uit en binnen twee minuten scoorde Zoethout twee maal. In de slotfase voerden Jelle Jens Conradi en Zoethout de score op tot 3-7.

B junioren D.W.P. najaarskampioen 1999

staande: Jan Spoelstra (leider), Johannes van Stralen, Anne Knol (trainer), Alexander Spoelstra, Hans Knol, René Hulzebos, Jelmer Roffel, Johannes Dijkstra, Ype Bijker (leider) zittende: Sjoerd Douwe Seffinga, Sake Mulder, Elmer Venema, Gerard Kerkstra, Jan Ype Holtrop, Barry Braber.

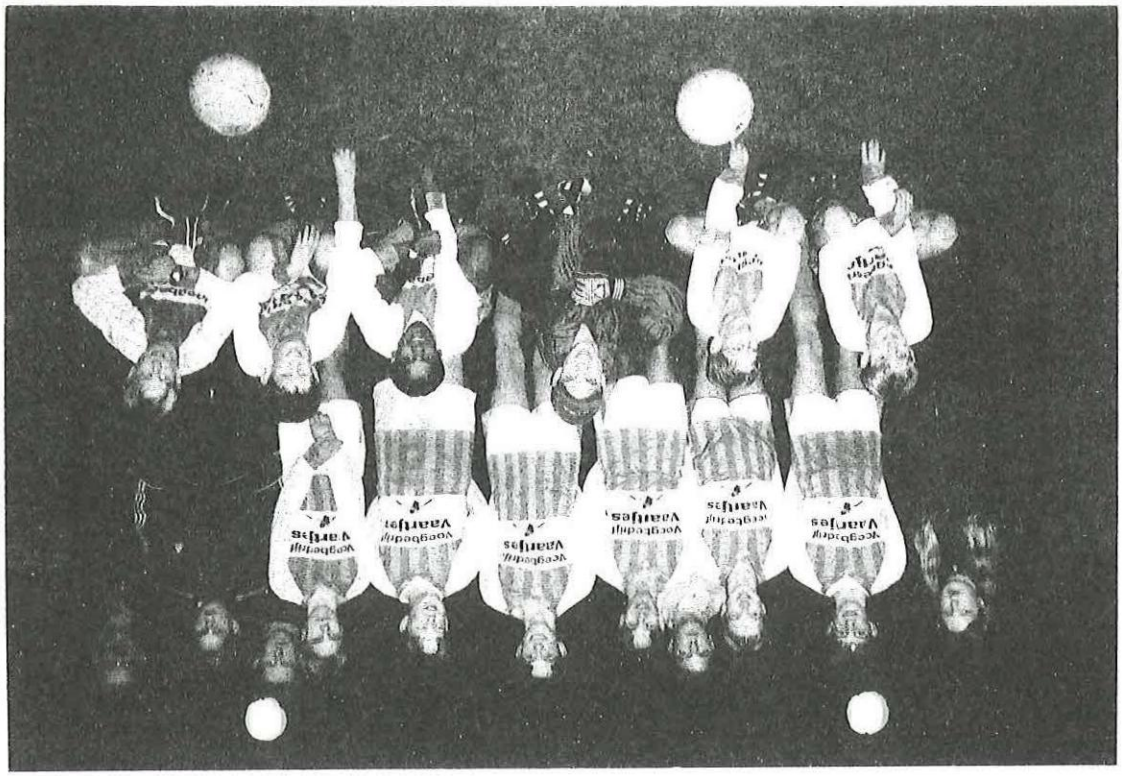

Kampioensfoto C junioren D.W.P.

staande: Anneke Mulder, Robert Bos, Pieter van der Wal, Taco van Wijk (leider),Anno Holtrop, Hendrik van der Wal, Jochem Meester, Gauke Dijkstra, Johannes de Vries (leider), Raymond Pen, Anne Knol (trainer) zittende: Yeb Johan Seffinga, Lolke jan Holtrop, Jos Knol, Mangal Haringsma, Sander Visser, Roel Mulder

Hoofdsponsor v.v. D.W.P.

Hoofdsponsor v.v. D.W.P.

Nieuwe shirtsponsors:

3e elftal: **GEBO** komplete woninginrichting
Rotsterhaule

4e elftal: **FABRIEK** bouwmaterialen
Sintjohannesga

Sponsors BEDANKT

binnenkort worden er foto's gemaakt welke zullen worden gepubliceerd in de Jouster Courant

Herrinnert u zich deze nog

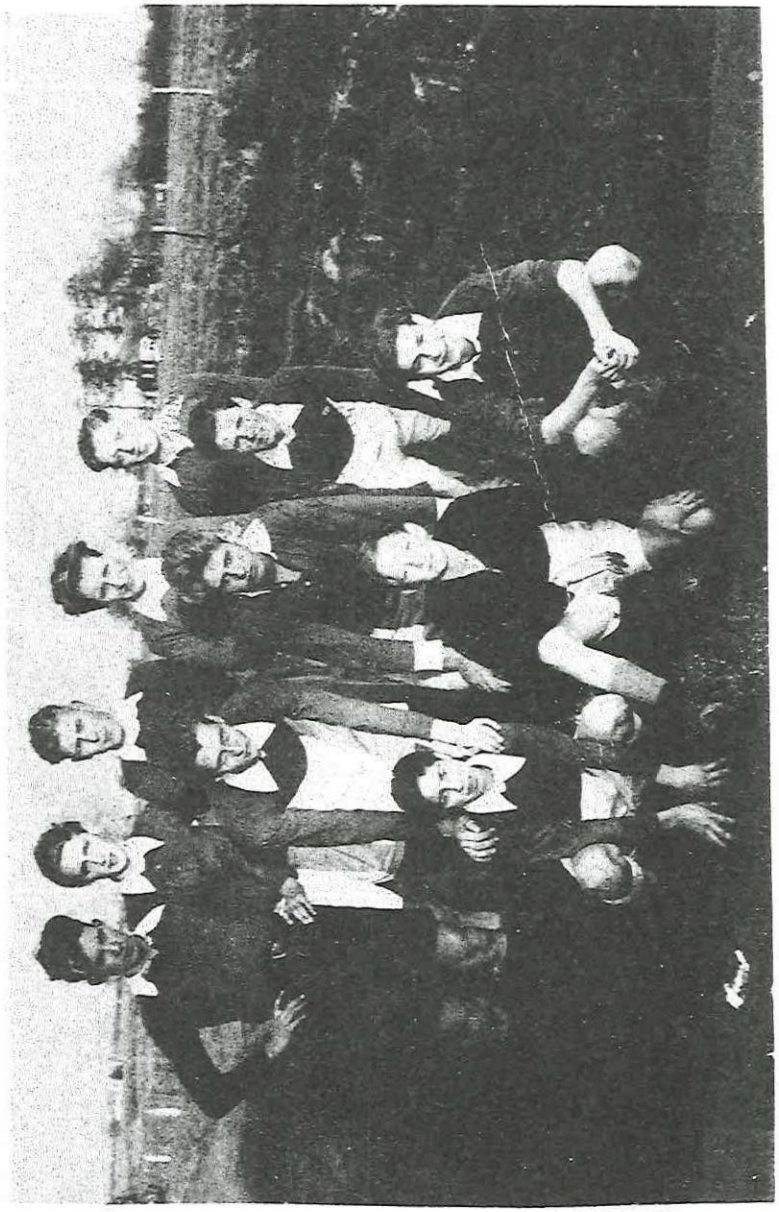

D.W.P. uit 1948, foto aan de straatweg
Boven vlnr: Klaas Klompmaker, Henk(ie) de Jong, Jappie Dijksma, Germ Slootthaak, Jan Stuiver. Midden vlnr.: Jouk de Graaf, Wiggele Talen, Geert de Heij
Onder vlnr: Albert de Jong, Geert de Heij, Ype Slootthaak

Seizoensoverzicht 4e klasse A
seizoen 1999/2000

	CSL	CVO	DWP	Foarut	Franeker	Heeg	Minnertsga	Nagele	NOK	Nijland	Scharnegoutum	De Wâlde
C.S.L.		AFG	1-2	AFG	1-1	22/4	2-4	8/4	3-1	11/3	2-0	2-1
C.V.O.	2-0		2-0	8/4	2-1	18/3	1-1	0-1	0-0	0-3	6/5	2-1
D.W.P.	0-1	15/4		1-2	18/3	0-4	8/4	2-1	0-1	6/5	3-7	3-1
Foarut	0-3	5-2	25/3		1-4	1-3	18/3	1-6	6/5	2-2	15/4	2-1
Franeker	6/5	25/3	0-0	11/3		1-5	2-1	0-6	2-4	15/4	1-1	1-0
Heeg	1-1	2-2	11/3	4-4	AFG		AFG	6/5	15/4	1-1	25/3	2-0
Minnertsga	22/4	25/3	3-1	3-1	1-2	1-2		15/4	11/3	0-5	3-1	4-0
Nagele	1-0	0-0	AFG	8-0	3-1	2-3	2-3		25/3	1-3	11/3	22/4
N.O.K.	18/3	3-2	2-1	6-0	22/4	0-1	2-1	2-1		0-3	AFG	8/4
Nijland	1-1	1-0	5-0	22/4	3-1	8/4	2-2	18/3	0-1		2-0	3-1
Scharnegoutum	1-2	3-1	22/4	3-2	8/4	1-6	3-3	1-3	6-0	2-7		18/3
De Wâlde	15/4	11/3	0-2	AFG	1-7	1-3	8/5	1-3	1-2	25/3	4-2	

uitslagen verwerkt t/m 4 maart 2000

Van de bestuurstafel

Nadat begin juni de velden waren gesloten volgde eind juni nog de 1e zeer succesvol verlopen D.W.P.- familiedag. Vakantie viel in 1999 laat en voor dat je het weet is het alweer het begin van het voetbalseizoen.
Voordat alles weer goed draait moest er zoals gebruikelijk weer van alles gebeuren. Trainer, leiders, kaderleden noem maar op, begin september begon de bal weer te rollen.

Traditioneel de vrijdags voor dat de competitie begint houden wij bij D.W.P. de Jaarvergadering. Eelke Westra gekozen binnen het bestuur werd zodoende als nieuwe voorzitter de opvolger van Gerrit Aalbers, Jan Knijpstra werd herkozen zodat het bestuur weer compleet was. De gebruikelijke agendapunten werden in een vlot tempo doorgenomen, het financieel jaaroverzicht werd weer punctueel doorgenomen door de aanwezig leden. De vereniging D.W.P. begint al op een klein bedrijf te worden gezien de stijgende totaalcijfers.
Duidelijk is dat de uitgaven niet gering zijn; nutskosten, verzekering, materiaal, S.T.K., afdracht KNVB, drukwerk zijn posten die enorm op onze financiële huishouding drukken.
Vooral nu het gehele complex is overgenomen van de gemeente is onderhoud voor rekening van de vereniging zelf. Nadat de vloeren in de kleedruimtes zijn aangepast is in de herfst de gehele dakbedekking vervangen. Ook de dakgoten om de kantine zijn lek en, na 20 jaar, aan vervanging toe.
De achterzijde van ons gebouw, is zoals iedereen kan zien, ook nodig aan een verfje toe. Kozijnen zijn niet meer in een deugdelijke staat en dienen vervangen te worden. Zo kortweg opsommende lees je dat wij als bestuur vaak niet eens met voetbaltechnische dingen bezig zijn.
Daar zijn trainers en leiders voor, er komt veel meer bij kijken.
Ongeveer 1 keer per maand is er de vergadering van het algemeen bestuur.
Hieronder een kleine opsomming wat er de afgelopen maanden zoal is besproken.

Als vereniging zijn we lid geworden van de NCSU, met dit lidmaatschap hopen we bepaalde onderdelen binnen onze vereniging op te kunnen trekken.
Binnenkort zal getracht worden met behulp van deze vereniging een algemeen beleidsplan op te stellen, dit in samenwerking met diverse leden, met verschillende functies, binnen onze vereniging. Ook het jeugdplan dient nodig geactualiseerd te worden.

De KNVB district Noord is uitermate actief om de vereniging van informatie te voorzien. Nieuwsbrieven en de nodige informatieavonden geven duidelijk aan dat de KNVB er steeds meer is voor de verenigingen en men hieraan wil werken dat we de nodige kennis in huis krijgen. Werving leden, coördineren van jeugdleden, werving vrijwilligers etc. dit om een voetbalvereniging gezond te houden.
Want duidelijk is wel dat het steeds moeilijker wordt om vrijwilligers te krijgen die zich willen inzetten voor de vereniging. Al lezende door dit infoblad komt u tegen dat er op diverse onderdelen mensen worden gezocht. (jeugd, clubblad)

Overschrijving was er van Anne Bijker, terug op het oude nest. Ricardo Dalstra kreeg overschrijving naar A.P.G.S. Het politieteam van de regio Amsterdam, hier blijft hij mooi in vorm, dus bij terugkeer in Friesland hebben wij bij D.W.P. de nodige ervaring met voetballende politie-agenten. Collin Geluk kon zijn geluk niet op toen hij overschrijving kreeg van fc Hillegom nar D.W.P., helaas niet voor lange duur ongelukkigerwijs liep hij een beenbreuk op tijdens de training. Voor zover wij ons kunnen herinneren is dit nog nooit eerder gebeurt. Collin vanaf deze zijde succes toegewenst. De overschrijvingen van Andries de Vries van sc Joure naar D.W.P. alsmede de overschrijving van D.W.P. naar F.F.S. van Roel Wietsma werden beide door de KNVB geweigerd, het voldeed niet aan de dispensatievereisten.
Jan de Wit uit Rottum is weer begonnen met voetballen alsmede Stef Geertsma, een bekende naam in de voetbalwereld komt bij ons het doel verdedigen.

Van gemeentewege is er tevens een uitgebreid aanbod tot het bijwonen van cursussen. Het project "Jeugd in beweging" krijgt veel aandacht.

Net aan het eind van 1999 zijn nieuwe tenues aangeschaft voor het 3e en 35+ elftal. Deze teams worden gesponsord door respectievelijk de **GEBO** en **FABRIEK BOUWMATERIALEN.** Grote klasse! Bedrijven zullen wanneer het weer wat mooier wordt worden benadert voor het maken van een foto.
Ook de GEBO toonde hulp bij het maken van broekjes, jackjes ed. een dikke tas vol materiaal werd kosteloos door hen gemaakt.
Dus leden, iets nieuws, op naar de ..... GEBO

Klein materiaalonderhoud e.d. werd gedaan door Herman de Heij welke enkele dagen per week op ons sportcomplex aanwezig is. Hij doet eveneens de wasserij voor tenues en trainingspakken.

Dit seizoen zijn natuurlijk ook al weer de nodige schorsingen gevallen, wat opvalt dat er een paar keer een schorsing bijzat wegens commentaar op de leiding. Grove of beledigende taal op de scheidsrechter, resultaat ..... nihil en enkele weken aan de kant. Voor al deze spelers, probeer zaterdagmorgen eens te fluiten bij de jeugd en ervaar dat je het spel ook eens van een andere kant bekijkt.

Door de vele aanmeldingen van met name de jongste jeugd is er in december een F3 team opgegeven voor de voorjaarsreeksen.
Vooral de jongste F-teams waren rijkelijk bedeelt met spelers zodat het soms moeilijk is dat iedereen gelijk in competitieverband uit kan komen.

Hoewel de resultaten van het 1e elftal een beetje achterblijven verwachten we na de winterstop toch lijfsbehoud in de 4e klas. Als bestuur hebben we nog alle vertrouwen in trainer Klaas Wittermans, zodoende ook besloten dit contract met een jaar te verlengen.

Rolladeparty , voor alle vrijwilligers van D.W.P., op 22 december was drukbezocht. De nieuwjaarsreceptie op 8 januari, met van tevoren een snertloop was wat rustiger. Toch blijven we deze traditie voortzetten.

De KNVB is binnenkort op internet: www.knvb.nl.

Balsponsors seizoen 1999/2000

1.	**Delta Bio Grondreiniging**	**Drachten**
2.	**Kramers Bouwbedrijf**	**Sint Nicolaasga**
3.	**Tegel- en zetbedrijf fa. Plantinga $ Brattinga**	**Joure**
4.	**Schildersbedrijf P. Jousma**	**Sint Nicolaasga**
5.	**Veenstra installatiebedrijf**	**Welsrijp**
6.	**Ferwerda assurantien**	**Joure**
7.	**Suzenaar (opeldealer)**	**Heerenveen**
8.	**Meubelstad Oudehaske**	**Oudehaske**
9.	**Siebe de Vries assurantien**	**Heerenveen**
10.	**Kapsalon Anneke**	**Sintjohannesga**

Ook dit onderdeel is de bedoeling om het actiever op te pakken, wederom door het Aktiekomtie, wees sportief, val op en geef eens een balletje aan de vereniging D.W.P.
Info (wederom) Herman Roffel, 0513 - 55 20 12

D.W.P. 5 seizoen 88-89
Staande: Rudy Vis, Jan de Jong, Jelle Douma, Alse Hiemstra, Arjen Klarenberg, Nico de Jonge, Klaas Woudstra.
Zittende: Wiepie Veen, Johan Poepjes, Herre Groenevelt, Pieter Bakker, Marten Lieuwes, IJsbrand de Haan en Andries Heida.

Sponsors reclameborden D.W.P.

Bergsma Ass.kantoor	Streek 117A	8463 NE ROTSTERHAULE
Holiday Horeca BV	Slotweg 17	8521 MA SINT NICOLAASGA
GEBO BV	Streek 180	8463 NH ROTSTERHAULE
Meermarkt van Zwol	Streek 131	8463 NG ROTSTERHAULE
Garage Akkerman	Streek 34	8464 NC SINTJOHANNESGA
Bouwbedrijf H. Veenstra	Hasker Utgongen 2	8465 SJ OUDEHASKE
Technisch bedr Minnesma	Jousterweg 92	8465 PL OUDEHASKE
Cafe van der Zwaag	Streek 116	8464 NH SINTJOHANNESGA
fa. S. Brattinga	Midstraat 126	8501 AC JOURE
Sporthuis De Leeuw	Dracht 56	8442 BS HEERENVEEN
Terpstra elektronica	Midstraat 31	8501 AC JOURE
J. van der Veen	H.J. Groenstraat 39	8464 NJ SINTJOHANNESGA
K. Vijn fruithandel	Streek 22	8464 NC SINTJOHANNESGA
Eproline	Badweg 4	8465 NN OUDEHASKE
Waterlander Kachels en Haarden	Boerestreek 1	8463 TH ROTSTERHAULE
Lippe Lap	Dracht 132	8442 BZ HEERENVEEN
Woningst. Haskerland	Postbus 35	8500 AA JOURE
Centrale de Bijekoer	Streek 133	8463 NG ROTSTERHAULE
Heineken Nederland BV	Postbus 80	9000 AB GROUW
Kerstma-Heida	Streek 198	8463 NJ ROTSTERHAULE
Kraak Installatietechniek	Kadijk 9	8463 VC ROTSTERHAULE
Modderman BV	Streek 192	8463 NJ ROTSTERHAULE
Akkerman rijwielen	Streek 136	8463 NE ROTSTERHAULE
Rabobank	Streek 138	8463 NE ROTSTERHAULE
Fabriek bouwmaterialen	Streek 59	8464 ND SINTJOHANNESGA
BFI afvalverwerking	Windas 10	8441 RC HEERENVEEN
Drukkerij Hofstee	Jousterweg 76	8465 PL OUDEHASKE
Adm. Kantoor Oord	Schoterlandseweg 92	8414 LZ NIEUWEHORNE
Garage Jager	Streek 45	8464 NC SINTJOHANNESGA
Wieger Ketelapper	Postbus 115	8440 AC HEERENVEEN
Gebr. De Koning	Meerweg 5	8507 CE ROHEL
Voegbedrijf Ten Boom	Meerweg 12	8514 CA OUWSTER NIJEGA
Ass. Kantoor Ferwerda	Polderboskdyk 3	8501 ZJ JOURE
De Wrede Meubels	E.A. Borgerstraat 1	8501 NC JOURE
Brinksma Schilderwerk en Belettering	Schwartzenbergstr.20	8521 KX SINT NICOLAASGA

Sponsors van de reclameborden, BEDANKT !
Verhuur en onderhoud van de borden gebeurd via het Aktiekomite van D.W.P., heeft u interesse of wilt u meer informatie, contactpersoon: Herman Roffel, tel. 55 20 12

Nieuws, standen, uitslagen en programma's alles is te lezen via dit nieuw fenomeen. Dit wordt alleen maar uitgebreider, ook verenigingen kunnen zelf een eigen pagina krijgen, informatie uitspelen naar leden e.d. Op den duur worden de wedstrijdformulieren ,uitslagen e.d. via internet doorgezonden naar de KNVB.

Wietze Germ de Jong is de nieuwe jeugdsecretaris. Met alleen Anne Knol, hoewel zeer goed ondersteunt door Alex Hoks, aan het roer was dit voor hem soms erg druk. Een belangrijk onderdeel is de jeugdcoördinatie, het maken van duidelijke afspraken, wanneer begint weer de training, hoe laat, nieuwe jeugdleiders, informatie e.d., er komt veel bij kijken. Alles is nog krapjes doch alle teams zijn weer bezet met trainers en leiders, we zitten weer op de rails.
Windbreakers (met D.W.P.-logo) zijn er besteld voor jeugdtrainers en jeugdleiders. Zo zal er binnen de jeugd een werkgroep worden opgericht om vooral te bekijken wat men met de jeugd in de winterperiode moet. Zo was trainen met zoveel jeugdspelertjes in het gymlokaal erg moeilijk. Gekeken zal worden naar een oplossing.

Nogmaals willen wij iedereen er nog op wijzen dat we de contributie graag via automatische betaling ontvangen. Dit graag regelen via de penningmeester.
Als vereniging moeten we ook verder zo viel de gasrekening de afgelopen maand enorm tegen en geeft dit op andere onderdelen (van onderhoud) weer moeilijkheden. De contributie is al enorm laag, als iedereen er nu voor zorgt tijdig te betalen dan heeft de penningmeester een zorg minder.

Als vereniging spelen we al jaren mee in de Abonnee Lotto, hiervan ontvangen we elke maand een klein bedrag. Uitgerekend net voor het verspreiden van dit infoblad ontvangen we enkele folders voor een nieuwe actie.
Steun D.W.P. en wordt LOTTO-speler. Voor maar fl. 5,-- per maand speelt u al mee. Voor elke nieuwe Lotto-speler ontvangen we maar liefst fl. 17,50.

Dan de invoering van een clubblad, nu komt er zoveel informatie in een keer bij u binnen, van infoblad naar clubblad is de volgende stap. Informatie-overdracht is erg belangrijk binnen de vereniging, voordat iedereen begint te gissen en te stoken kan iedereen op de hoogte worden gebracht. Getracht wordt vanaf volgend seizoen met een regelmatig uitkomende clubblad te komen. Adverteerders gezocht.
Meer nieuws hierover in dit infoblad.

Verder wensen wij iedereen bij D.W.P. veel (voetbal)plezier en een sportief verloop van het seizoen. Tot ziens op de velden.

Bestuur v.v. D.W.P.

Met ingang van 1 januari 2000 zijn scheenbeschermers verplicht

Bestuur heeft besloten dat roken in de kleedboxen verboden is

Dag beste mensen, verbonden op welke wijze dan ook bij D.W.P. Voor u ligt een clubblad waar lang gebrek aan is geweest bij onze vereniging. Om iets dergelijks op te starten is niet iets wat uit de lucht komt vallen. Jan Knijpstra is wederom de grote stimulator in dit gebeuren, en als we de programma-boekjes bij het eerste elftal op zaterdag bekijken weten we dat hij dit perfect kan. Een bijkomende zaak is wel dat hij er weer een taak bij krijgt, wat natuurlijk niet als positief gezien kan worden.
Ik wil vanuit de jeugd ook graag enkele punten nader uitleggen, welke net als bij dit boekje op bepaalde punten is te vergelijken, n.l. alles draait altijd om dezelfde mensen.
Als we kijken naar alle bezettingen binnen de jeugdcommissie, leid(st)ers, trainers e.d. komen we gelukkig nog steeds uit om bij elk team/elftal 2 leid(st)ers te krijgen. Ook het trainerskorps is nog steeds in stand te houden, maar er mag niks mislopen. Daarom vragen wij u, als ouders, om (nog) meer betrokkenheid bij het gehele jeugdgebeuren. Als er bijvoorbeeld ouders zijn die op zaterdagmorgen willen assisteren bij het gereedmaken van de velden, of andere voorkomende werkzaamheden kunt u altijd contact opnemen met iemand van de jeugdcommissie. (telefoonnummers staan voor in dit infoboekje)
Het valt niet altijd mee om op zaterdagen voldoende mensen te krijgen waardoor de mensen die altijd aanwezig zijn een beetje ruimte krijgen.
We moeten er altijd vanuit gaan dat we het voor de jeugd doen!!!

Op dit moment zijn er acht jeugdteams, hieronder staan de teams met hun leiders:

dames: Alex Hoks en Sjoerd van der Molen
B1: Jan Spoelstra en Ype Bijker
C1: Taco van Wijk en Janet Knol
Janet is de nieuwe leidster, Hannes de Vries is gestopt.
D1: Rienk Visser en René Krikke
Na een half seizoen als enigste leider te hebben opgetreden wat natuurlijk geen ideale situatie is, is René er als nieuwe leider bijgekomen. Jan de Jong en Hendrik Hoks zijn doorgeschoven vanuit E1.
E1: Jan Brouwer en Robert Spoelstra
Anneke Sloothaak verlaat na vele jaren trouwe dienst en doet het leiderschap over aan Robert Spoelstra, een stijger want Robert werd ook al vanuit de B selectie overgeheveld naar de A selectie, en doet het hier goed. Richard van der Laan en Theo van der Meer zijn de nieuwe spelers.
E2: Ymkje van der Velde en Jan Vaartjes
Jan Vaartjes is de nieuwe leider, enkele jaren geleden gestopt als speler van het 1e elftal komt Jan Ymkje versterken.
Ruurd Veldhuis is de nieuwkomer, woonachtig aan de Streek en afkomstig van sc Joure.

Actiecomité.

Het actiecomité heeft begin jaar 2000 enige wijzigingen ondergaan. Om diverse redenen zijn gestopt Klaas van de Berg, Peter Hulzebos en Wietze Germ de Jong. Het huidige actiecomité bedankt hun voor alle werkzaamheden en getoonde inzet. Hiervoor zijn in de plaats gekomen Tetsje de Vries, Ype Bijker, Herman Roffel en Anske de Jager. Het actiecomité bestaat sinds januari uit de volgende personen: Aaltje Schokker, Tineke van Hes, Tetsje de Vries, Ype Bijker, Herman Roffel, Anske de Jager en Wiebe Krist.
Wij hebben als doel extra inkomsten voor de club te verkrijgen.
Dit doen we onder andere door middel van:
- reclameborden langs het hoofdveld
- koekactie *
- zoeken van balsponsoren
- grote clubactie.

Dit zijn onze jaarlijkse terugkerende activiteiten.
Ten aanzien van de koekactie, kunnen we nog melden dat deze voor dit jaar gepland staat voor 27 maart a.s.

De opbrengsten van deze acties worden besteed aan:
- de jeugd, bijvoorbeeld bal pupil van de week, prijzen toernooien.
- Jeugddoelen, materiaal, bijvoorbeeld ballen voor trainingen en wedstrijden.

Om een indruk te geven van de kosten in dezen van een voetbalclub als D.W.P. geven wij hierbij een voorbeeld hoeveel trainings/wedstrijdballen er in de club rondgaan.

In gebruik bij wedstrijden:		
Door F1 + F2	6	
Door E1 + E2	6	
Door D1 + C1 + B1	12	
1e elftal	6	
2e elftal	5	
3e elftal	5	
35+ team	5	
Dames	5	
Totaal wedstrijdballen		50
Ballenrek voor de trainingen:		
A + B selectie	18	
C selectie, 35+ en dames	18	
B- en C junioren	16	
D junioren	16	
E- en F pupillen	18	
Totaal trainingsballen		86
Totaal in gebruik dit seizoen		**136 ballen**

Dit wordt mede mogelijk gemaakt door onze balsponsors.

Nieuwe indeling jeugd (voorjaarscompetitie)

B1 junioren	C1 junioren	D1 pupillen	E1 pupillen
Oudehaske B1	D.W.P. C1	Bakhuizen D1	V.W.C. E1
D.W.P. B1	Aengwirden C1	Woudsend D1	D.W.P. E1
fc Wolvega B2	Sport Vereent C1	Workum D1	Kuinre E1
Heerenveen B2	Heerenv. Boys C2	Heeg D1	Woudsend E1
Aengwirden B1	Heerenveen C3	D.W.P. D1	Langweer E1
	Udiros C1	Makkum D1	SVB '77 E1

E2 pupillen	F1 pupillen	F2 pupillen	F3 pupillen
Oudehaske E2	Lemmer Bentex F1	sc Joure F9	Nieuweschoot F4
Creil E2	R.K.O. F1	Nieuweschoot F2	D.W.P. F3
sc Joure E8	Espel F1	D.W.P. F2	Warga F3
sc Joure E9	D.W.P. F1	sc Joure F10	Renado F3
D.W.P. E2	Renado F1	Gorredijk F2	Irnsum F4
		Oudehaske F2	Oudehaske F4

Eindstanden jeugdteams (najaarscompetitie)

Poule: 2e Klasse BJ

DWP **B1**

Stand bijgewerkt t/m 15-dec-99

*	1	DWP B1	12	32	82	-	20	0
	2	Oudehaske B1	12	31	93	-	16	0
	3	Aengwirden B1	12	28	81	-	28	0
	4	Renado B1	12	18	45	-	42	0
	5	Akkrum B1	12	12	43	-	55	0
	6	Read Swart B1	12	12	15	-	73	0
	7	Warga B1	12	6	31	-	99	0
	8	QVC B1	12	3	18	-	75	0

Poule: 2e Klasse AE

DWP **C1**

Uitslagen

thuis:	uit:	uitslag:
NOK C1	- DWP C1	0 - 5

Stand bijgewerkt t/m 15-dec-99

*	1	DWP C1	13	33	50	-	11	0
	2	Oeverzwaluwen C1	12	30	57	-	18	0
	3	NOK C1	13	23	37	-	16	0
	4	Woudsend C1	12	17	24	-	20	0
	5	Bakhuizen C1	12	16	33	-	30	0
	6	TOP'63 C1	11	11	14	-	29	0
	7	Heeg C1	11	4	14	-	53	0
	8	De Walde C1	12	4	10	-	62	0

Poule: Klasse CQ

DWP **D1**

Stand bijgewerkt t/m 15-dec-99

	1	Oudehaske D1	10	30	85	-	14	0
	2	Delfstrahuizen D1	10	19	44	-	37	0
	3	Sleat D1	10	18	42	-	19	0
	4	EBC D1	10	13	37	-	26	0
*	5	DWP D1	10	5	19	-	50	0
	6	VWC D1	10	1	5	-	86	0

Poule: Klasse GK

DWP **E1**

Stand bijgewerkt t/m 15-dec-99

	1	Read Swart E1	8	24	28	-	6	0
	2	Nieuweschoot E1	9	16	31	-	21	0
	3	Aengwirden E1	8	9	23	-	34	0
*	4	DWP E1	9	1	19	-	40	0

Poule: Klasse GH

DWP **E2**

Stand bijgewerkt t/m 15-dec-99

	1	Nieuweschoot E2	8	21	44	-	18	0
	2	Lemmer Bentex E2	8	17	43	-	21	0
*	3	DWP E2	8	8	27	-	35	0
	4	Aengwirden E2	8	7	22	-	37	0
	5	Oudehaske E2	8	4	17	-	42	0

Poule: Klasse AG

DWP **F1**

Stand bijgewerkt t/m 15-dec-99

	1	Oudehaske F1	10	30	138	-	5	0
*	2	DWP F1	10	24	54	-	15	0
	3	Warga F1	10	12	30	-	69	0
	4	Oldeboorn F1	10	11	26	-	57	0
	5	Read Swart F1	9	5	9	-	50	0
	6	WWS F1	9	3	10	-	71	0

Poule: Klasse GJ

DWP **F2**

Stand bijgewerkt t/m 15-dec-99

	1	SC Joure F10	8	18	26	-	12	0
	2	SC Joure F9	8	17	27	-	13	0
*	3	DWP F2	8	16	24	-	13	0
	4	Nieuweschoot F3	8	6	5	-	24	0
	5	FC Meppel F5	8	1	8	-	28	0

F1: Ellie Sloothaak en Geert Bos

F2: Annie Klijnstra en Jan Venema
Nieuwkomer is Jan Venema, vader van Wytze, probeert samen met Annie dit elftal waaronder drie meisjes in goede banen te leiden. Iris Bijker is de nieuwkomer.

F3: Pjirkje Vaartjes en Bernardus van Stralen
Een geheel nieuw team, voor het eerst in de geschiedenis heeft D.W.P. 3 F-pupillen in de wei ook een kersverse leider: Pjirkje Vaartjes en met allemaal nieuwe spelertjes: Jordy Bakker, Matthew de Boer, Jurjen Krikke, Douwe Mulder, Wytse Sietsma en Gertjan van der Stouwe.

U ziet het beste lezers, het is een heel korps aan vrijwilligers wat er bij de jeugd nodig is. Via dit infoboekje nog een bedankje richting de personen, die om welke redenen zijn gestopt. Nieuwe leid(st)ers, spelers en speelsters hartelijk welkom bij D.W.P. en heel veel plezier. Naast de leiders zijn er natuurlijk ook trainers nodig, zonder deze komt er weinig tot stand. Hieronder de trainers en de (aangepaste) tijden van de trainingen:

Alex Hoks	dames	maandag	18.30 - 19.45 uur
		woensdag	18.30 - 19.45 uur
	E1 + E2	woensdag	17.15 - 18.15 uur
Henk van Hes	F1 + F2 + F3	woensdag	16.15 - 17.15 uur
Jan Ype Holtrop			
René Hulzebos			
Sjoerd Douwe Seffinga			
Elmer Venema	keeperstrainer	woensdag	16.45 - 17.30 uur
René Krikke	D1	dinsdag	17.15 - 18.15 uur
		donderdag	17.15 - 18.15 uur
Anne Knol	C1	maandag	17.00 - 18.30 uur
		woensdag	17.00 - 18.30 uur
Anne Knol	B1	maandag	18.30 - 20.00 uur
		woensdag	18.30 - 20.00 uur

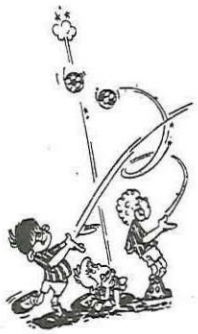

We zijn als trainers blij met het aantal B junioren die helpen bij het trainen. Op deze manier kunnen de vaste trainers bezig zijn met wat specifieke aangelegenheden. De B junioren zijn prima en enthousiast bezig tijdens de trainingen en hebben een prima invloed op de jongste kinderen.

Tot zover het overzicht van de jeugd, ik hoop dat er bij de ouders en/of belangstellenden ook een groen gevoel gaat optreden en zich gaan aanmelden voor, om het even, welke taak dan ook.

Namens de jeugdcommissie,
Anne Knol.

Info-bulletin voor de jeugdleden van v.v. D.W.P.

Trainingsvoorschriften:
a. tenue: Korte broek & shirt (bij mooi weer)
Trainingspak (bij kouder weer)
Altijd scheenbeschermers
b. Douchen: Douche-benodigdheden
Badslippers
c. Verhindering: Bij het niet deelnemen aan een training tijdig afmelden bij trainer of leider

Wedstrijdvoorschriften:
Bij verhindering tijdig afmelden
Trainingspak
Shirt: groen-wit Sportbroek: wit
Scheenbeschermers (verplicht per 1-1-2000)
Douchebenodigdheden
Badslippers

Voetbalkleding: Te verkrijgen via Tineke van Hes tel. 0513 - 55 17 49 of zaterdagmorgen van 9.00 tot 10.00 uur in de kantine van D.W.P. A -junioren t/m D-pupillen hebben gesponsorde kleding.

Blessurebehandeling: Voor blessurebehandeling kan iedere dinsdagavond vanaf 19.30 uur een beroep worden gedaan op een gediplomeerde verzorgster in de kleedkamer van D.W.P.

Contributie: Van F-pupillen t/m B-junioren ƒ 7,-- per maand
Voor A-junioren ƒ 11,-- per maand
Gaarne te voldoen via een automatische overschrijving per kwartaal.

Vervoer: Bij uitwedstrijden worden de ouders geacht zich met auto beschikbaar te stellen via een roulatiesysteem

Jeugdcoördinator D.W.P.:
Wietze Germ de Jong 0513 - 62 16 70

Jeugdleiders:

Leiders F1-pupillen
Ellie Sloothaak 0513 - 55 16 67
Geert Bos 0513 - 55 21 64

Leiders F3-pupillen
Pjirkje Vaartjes 0513 - 55 11 45
Bernardus van Stralen 0513 - 55 17 75

Leiders E2 pupillen
Ymkje van der Velde 0513 - 55 22 55
Jan Vaartjes 0513 - 55 13 04

Leiders C-junioren
Taco van Wijk 0513 - 55 16 15
Janet Knol 0513 - 55 20 78

Training F1, F2 en F3 pupillen:
woensdagmiddag: 16.15-17.15 uur
trainers: Henk van Hes (+ Jan Ype, René en Sjoerd Douwe) tel.: 0513 - 55 19 36

Training E1 en E2 pupillen:
woensdagmiddag: 17.15 - 18.15 uur
trainer: Alex Hoks tel.: 0513 - 55 10 46

Training D pupillen:
dinsdagmiddag: 17.15 - 18.30 uur
donderdagmiddag: 17.15 - 18.30 uur
trainer: René Krikke tel. 0513 - 55 15 07

Training C junioren:
maandagmiddag : 17.00 - 18.30 uur
woensdagmiddag: 17.00 - 18.30 uur
trainer: Anne Knol
tel.: 0513 - 55 20 78

Training B-junioren:
maandagavond: 18.30 - 20.00 uur
woensdagavond: 18.30 - 20.00 uur
trainer: Anne Knol
tel.: 0513 - 55 20 78

Training dames:
maandagavond: 18.30 - 19.45 uur
woensdagavond: 18.30 - 19.45 uur
trainer: Alex Hoks
tel: 0513 - 55 10 46

Keeperstrainer jeugd:
woensdagmiddag: 16.45 - 17.30 uur
Elmer Venema tel. 0513 - 55 18 66

Kantine D.W.P.:
0513 - 55 17 88 of 55 17 85

Leider F2-pupillen
Annie Klijnstra 0513 - 55 14 42
Jan Venema 0513 - 55 19 89

Leiders E1-pupillen
Jan Brouwer 0513 - 55 11 51
Robert Spoelstra 0513 - 55 19 35

Leiders D-pupillen
Rienk Visser 0513 - 55 10 28
René Krikke 0513 - 55 15 07

Leiders B-junioren
Ype Bijker 0513 - 55 21 41
Jan Spoelstra 0513 - 55 19 35

Indeling pupillenteams v.v. D.W.P.

D.W.P. E1

leiders: Jan Brouwer
Robert Spoelstra

1. Meine van der Heide
2. Mark Hulzebos (k)
3. Willem Jager
4. Andres de Jong
5. Jan Freerk de Jong
6. Richard van der Laan
7. Theo van der Meer
8. Dylan Meyer

D.W.P. E2

leid(st)ers: Ymkje van der Velde
Jan Vaartjes

1. Jeus Akkerman
2. Klaas Bos
3. Roel Bos
4. Edwin Klijnstra (k)
5. Leo Tjerkstra
6. Rintje Vaartjes
7. Age Ellert van der Velde
8. Ruurd Veldhuis
9. Willem de Vries

D.W.P. F1

leid(st)ers: Ellie Sloothaak
Geert Bos

1. Brian Bakker
2. Sjoerd van der Berg
3. Jos Buijs
4. Chris van Hes
5. Riekus de Jong
6. Norbert Melein
7. Jurrit van der Ploeg
8. Arjen Stoelwinder
9. Bernd Woudstra

D.W.P. F2

leid(st)ers: Annie Klijnstra
Jan Venema

1. Iris Bijker
2. Jelmer Bos
3. Sjoukje Hoks
4. Moniek Klijnstra
5. Thijs Vaartjes
6. Joran Veenstra
7. Robbin Veenstra
8. Wijtze Venema

D.W.P. F3

leid(st)ers: Pjirkje Vaartjes
Bernardus van Stralen

1. Jordy Bakker
2. Matthew de Boer
3. Jurjen Krikke
4. Douwe Mulder
5. Wytse Sietsma
6. Gertjan van der Stouwe
7. Jan Vaartjes
8. Roelof Vaartjes

Volgens doorgegeven mutaties zijn gestopt: Sander Boek, Nick Koenen, Jouke Pier Holtrop en Joyce Hogeling.

Belangrijke datums:

27 maart	koekactie door en voor de jeugd
29 april	garage BIJKER-toernooi en toernooi F-pupillen
27 mei	2e D.W.P. familiefeest Noteer alvast in de agenda. Een feest voor iedereen die D.W.P. een warm hart toedraagt.
10 juni	aanvang Europese kampioenschappen

11 juni	Nederland	- Tsjechië	20.45 uur
16 juni	Denemarken	- Nederland	20.45 uur
21 juni	Frankrijk	- Nederland	20.45

EEN OUDE AKTIEFOTO VAN DE MAAND

De wedstrijd N.O.K. 1 tegen D.W.P. 1 uit het seizoen 1984/1985, op 6 oktober 1984 eindigde deze wedstrijd in ..... 5-2.

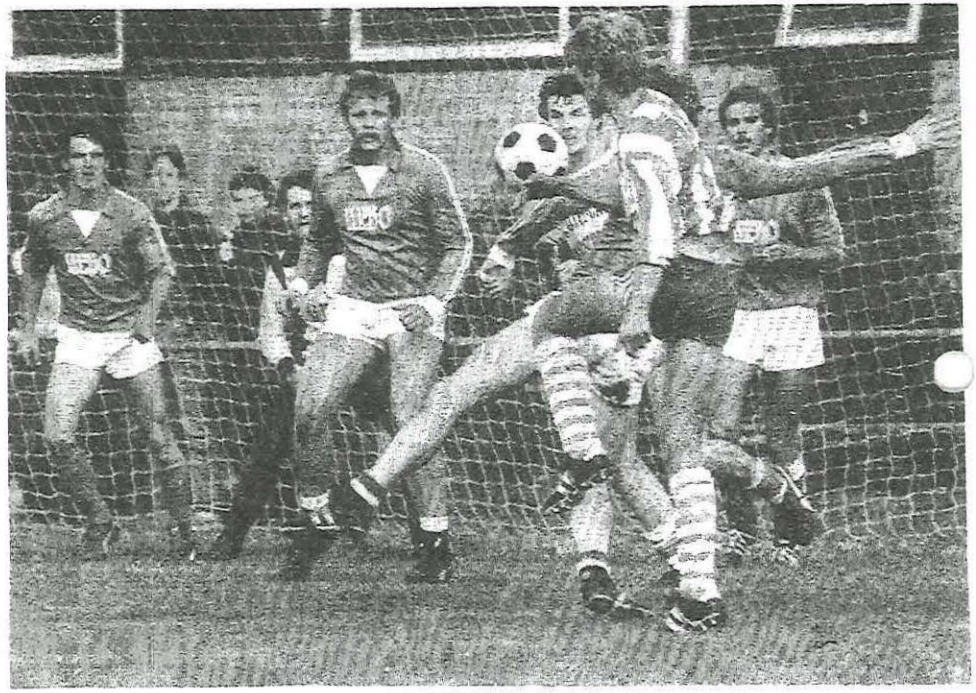

KOM VOETBALLEN

Welkom bij.....

WORDT LID ..

voetbalvereniging D.W.P.

Inlichtingen:

senioren	:	Jan Knijpstra algemeen secretaris	0513 - 55 20 07
jeugd	:	Wietze Germ de Jong jeugdsecretaris	0513 - 62 16 70
reclameborden	:	Wiepie Krist Aktiekomité	0513 - 55 19 54

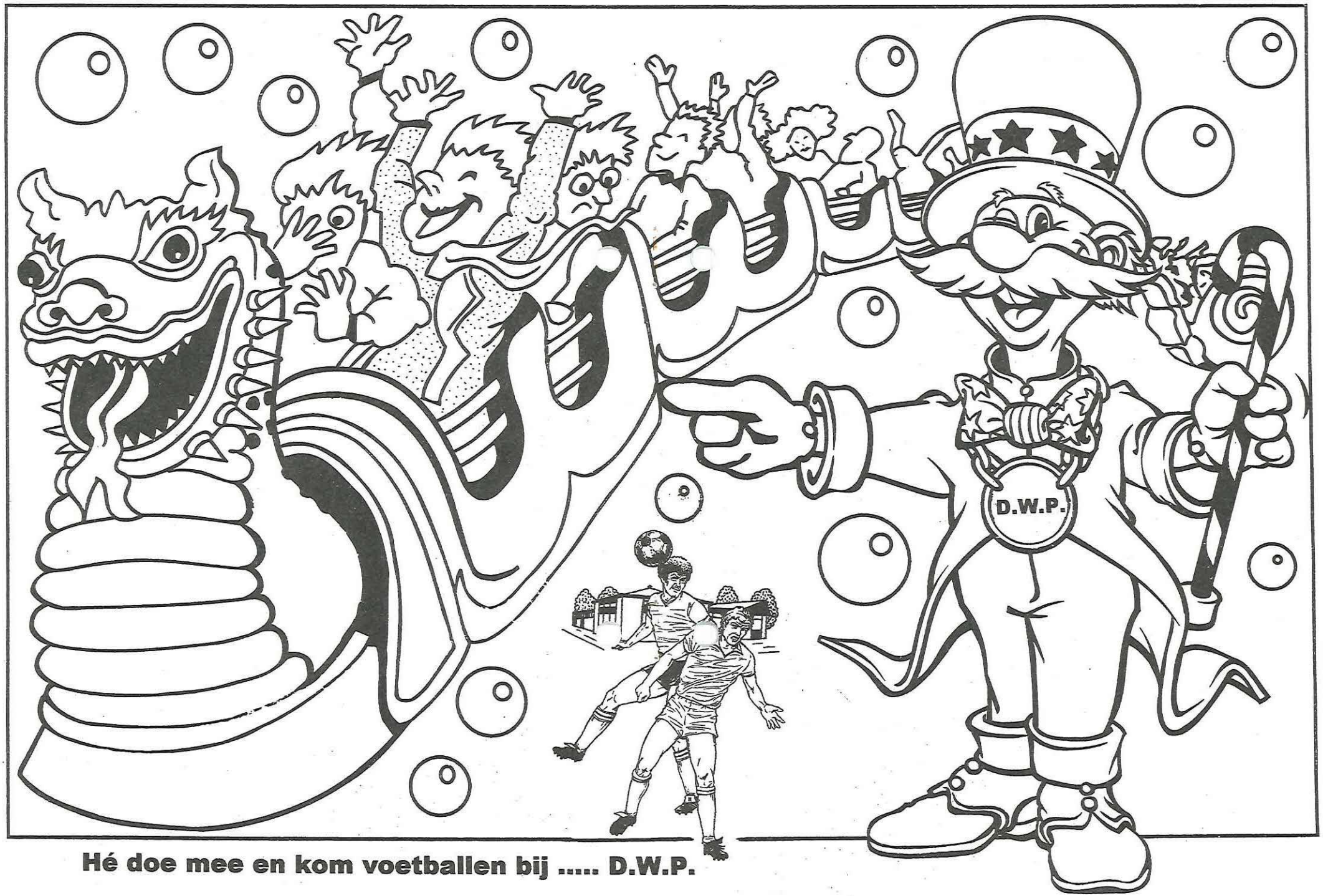

Hé doe mee en kom voetballen bij ..... D.W.P.