HOOFDSPONSOR

BAKKERIJ Meinsma

v.v. BALK

PRESENTATIEGIDS 2012/2013

Nu ook online bestellen, maak een bestel account aan op de website, of download de BigSnack Bestel App voor Android op Google Play

BIG SNACK

LEKKER IN DE BUURT

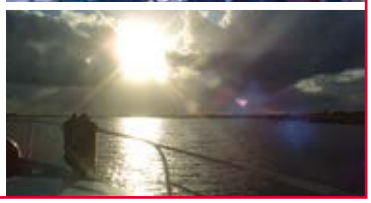

EETHUIS & CATERING

LYTSE SIDE 11 • 8561 AX BALK • TEL. 0514-603325

www.de-balk.nl • info@de-balk.nl

Mobielbalk.nl het adres voor:

- Verkoop nieuwe en gebruikte scootmobielen.
- Verkoop nieuwe elektrische scooters
- Verhuur van scootmobielen en elektrische scooters
- Onderhoud en reparatie van scootmobielen
- Kijk voor meer informatie op www.mobielbalk.nl

mobielbalk.nl SCOOT popma&velner

elektrische scooters
scootmobielen

Mobielbalk.nl is onderdeel van Popma en Velner Auto's
Pypsterstikke 1, 8561 AW Balk tel 0514-603344

Inhoud

1 Voorwoord
3 Germ de Jong
7 Siebe Steegenga
9 Clubs Info
13 Sijbrand de Vries
14 Invulblok
15 Onlineshop vv Balk
16 Foto A-selectie
18 Collage Jeugd
19 Theo Werkman
23 Teamindeling
25 Wietze Punter
27 Jeugdcommissie
28 Sponsorpagina
30 Bord van 100
31 Zaalvoetbal / Colofon
32 Info vv Balk

Voorwoord

De Club
Deel uitmaken van een club waar zoveel mensen bij betrokken zijn geeft een goed gevoel.

Vaak hoor je de opmerking: 'even naar het voetbalveld'. De voetbalclub als ontmoetingsplek waar je dezelfde interesse en passie kunt delen met anderen is onmisbaar in onze samenleving. Enthousiaste vrijwilligers houden alles draaiende en de wedstrijden zorgen voor voldoende stof tot discussiëren.

Gelukkig is onze vereniging laagdrempelig en daardoor stappen veel mensen bij ons binnen. Als supporter, kantinebezoeker, vrijwilliger, sponsor, of trainer. Een fantastische accommodatie helpt daar natuurlijk bij. Erbij horen is bij ons bijna vanzelfsprekend. Iedereen is welkom.
Een club die goede (sportieve) resultaten boekt loopt als vanzelf, denkt men. Niets is minder waar. Elke week zijn er ontzettend veel mensen bezig om alles te organiseren. Met zijn allen lukt dat gelukkig altijd weer. Daardoor ontstaat er een positieve sfeer.

Dat de resultaten bij ons ook goed zijn, heeft daar misschien wel iets mee te maken. Balk1 promoveerde wederom en komt dit seizoen uit in de 1e klasse. Balk1 zaal werd kampioen, evenals F1, E1, E4, C1, MC1 en MB1. Resultaat én plezier staan voorop. Doordat je als club goed presteert val je ook op. Spelers die komen en gaan. Het hoort er allemaal bij.

Het komende seizoen moet ook ons jeugdopleidingsplan steeds meer handen en voeten krijgen. Vorig jaar zijn we daar mee gestart en dit seizoen moeten de puntjes op de i. Dat een goede begeleiding van de jeugd essentieel is bleek afgelopen seizoen maar weer eens. Een grote doorstroom van jeugdig talent tot aan het 1e elftal. Maar ook jeugdteams waar we nog niet voldoende begeleiding op hadden. Hier zitten de verbeterpunten.

Laten we met z'n allen proberen om die positieve sfeer binnen onze club te behouden. Op het veld maar zeker ook naast het veld.

Een dankwoord gaat uit naar diegenen die het weer mogelijk maken om deze mooie gids uit te geven: Balk Support en alle sponsoren die hier aan meewerkten.

Ik wens iedereen bij 'de club' een bijzonder sportief en leuk voetbalseizoen.

Fedde Trinks
voorzitter

Cafe 't Swaentje Biljart

JONGSMA & ZN
Totaal wonen

In het hart van Balk
een complete collectie
op het gebied van
TOTAAL WONEN

meubelen • bedden
vloerbedekking • gordijnen
vitrage • accessoires • horren • laminaat
parket • PVC vloeren • zonwering • lampen

van Swinderenstraat 20, 8561 AP Balk
Telefoon: 0514 - 60 22 31
www.jongsmawonen.nl

DINKLA
verkeersopleidingen
0514 - 60 33 81

• BROMFIETS
• MOTOR
• PERSONENAUTO
• VRACHTWAGEN
• NASCHOLING CHAUFFEURS CODE 95
• VAARBEWIJS

VEILIG OP WEG!
MET DINKLA
VERKEERSOPLEIDINGEN

BOVAG
☆☆☆
RIJSCHOOL

GAAIKEMASTRAAT 49A, 8561 AM BALK

Germ de Jong staat voor een bijzonder jaar

Als trainer debuteren in de 1e klasse en stage lopen bij de beloften van SC Heerenveen. Het zijn twee prachtige uitdagingen en Germ de Jong kijkt dan ook reikhalzend uit naar het nieuwe seizoen. 'Ik hoop het met vv Balk wederom verrassend goed te doen en daarnaast de trainers-cursus TC 1 te halen. Als beide lukt, is mijn jaar geslaagd.'

Kampioen worden in het eerste jaar dat je trainer bent bij een club. Het is weinigen gegeven, maar Germ de Jong kan er sinds vorig seizoen over meepraten. In de wetenschap dat vv Balk net gepromoveerd is naar de tweede klasse, houdt De Jong de verwachtingen in eerste instantie bewust laag. Daarbij wordt hij geholpen door de andere clubs uit deze klasse, want iedereen bombardeert Heerenveense Boys tot titelkandidaat nummer één. 'Daar deden wij natuurlijk lekker aan mee', lacht De Jong. 'We wisten van tevoren dat we goed mee zouden kunnen komen in de tweede klasse, daar was iedereen bij Balk het wel over eens. Toen we in november de periodetitel pakten restte ons maar één ding: vol voor het kampioenschap gaan.'

In de schaduw van Heerenveense Boys ontwikkelt vv Balk zich tot een sterk collectief dat veel wedstrijden wint. Ook als er door schorsingen en blessures veel spelers uitvallen blijft de ploeg overeind. 'We hebben aan het einde maar liefst vijf verschillende jongens uit de A1 gebruikt. Die hebben het zo geweldig opgepakt, van kwaliteitsverlies was nauwelijks sprake.' De ontlading als het kampioenschap daadwerkelijk binnen wordt gehaald is enorm. Het is voor vv Balk de tweede titel op rij. In twee jaar promoveert de club van de 3e naar de 1e klasse.

Voor De Jong is het zijn eerste titel als trainer. 'Super speciaal, maar heel anders dan kampioen worden als speler. Je beleeft het meer als individu. De spelers duiken over elkaar heen na een doelpunt, maar wij staan met de technische staf en reserves aan de zijkant.' Het is, ondanks dat het geweldig was, niet het meest bijzondere kampioenschap dat De Jong heeft meegemaakt. Specialer dan de titel die hij als speler in het seizoen 2006/2007 met LSC in de 2e klasse haalt, zal het voor De Jong waarschijnlijk nooit meer worden. Daar zit dan ook een indrukwekkend verhaal achter. 'In dat seizoen overleed een ploeggenoot tijdens een wedstrijd aan hartfalen. Hij kwam vijf minuten voor tijd in het veld en zakte even later in elkaar. Zoals je het op tv ook wel eens ziet. Wat zo´n gebeurtenis met een team kan doen is ongelofelijk. We wilden koste wat kost voor hem kampioen worden en blijkbaar konden we daardoor iets extra's brengen. Het maakte ons onverslaanbaar vanaf december tot en met het einde van het seizoen. We stonden vierde, maar verloren geen wedstrijd meer. Dat is qua lading het meest speciale wat ik ooit heb meegemaakt. Dik winnen, maar tegelijk nog veel dikker verliezen in één seizoen, echt heel ingrijpend.'

Ook groot
in sportprijzen

De winkel waar je
altijd scoort!

Arie de Koning
JUWELIER - HORLOGERIE

Balk - van Swinderenstraat 16 **- (0514) 60 22 32**
juwelier.ariedekoning@gmail.com

KLUS EN
HOVENIERSBEDRIJF
WANDER VAN DER POL

Timmerwerk en Tuinaanleg

Midstraat 7, 8551 PG Woudsend
wandervanderpol@gmail.com

06 5358 2170
www.wandervanderpol.nl

csg gaasterland

Douwe Aukesstraat 1, Postbus16, 8560 AA Balk
Tel. (0514) 60 22 16, ***www.csggaasterland.nl***

ZICHTBAAR BETROKKEN

Voortgezet onderwijs in Balk:

klas 1 t/m 4:
vmbo-B (incl. LWOO) en vmbo-K:
- Handel en Administratie, - Zorg en Welzijn
vmbo-T

klas 1 t/m 3:
havo en vwo

BOUWKUNDIGBURO
KAMPEN

TEKENT VOOR ARCHITECTUUR

voor het ontwerp van al uw (ver)bouwplannen in de
woningbouw-, agrarische- en utiliteitsbouw sector
meer informatie op onze site of bel ons voor een vrijblijvende afspraak

Wilhelminastraat 48 BALK
tel. 0514 60 42 87
info@bouwkundigburokampen.nl
www.bouwkundigburokampen.nl

De Jong prijst zich gelukkig met de stormachtige eerste jaren van zijn trainerscarrière. ‘Ik ken trainers die al jaren in het vak zitten en nog nooit zijn gepromoveerd of gedegradeerd. Ik ben nu drie jaar zelfstandig hoofdtrainer en heb het allebei meegemaakt. Degradatie met Nijland, kampioen met vv Balk. Dat is best bijzonder. Vooral het laatste hoop ik nog vaak mee te maken.’ Dat zal dit seizoen lastig worden. De Jong verwacht niet dat vv Balk opnieuw als debutant om de bovenste plaatsen mee zal doen. ‘Clubs als Drachtster Boys, PKC en Oranje Nassau Groningen horen qua uitstraling in de hoofdklasse te spelen. Die gaan het dit jaar uitmaken. Wij verheugen ons op de confrontaties met de voor ons onbekende ploegen. En natuurlijk op twee mooie derby’s tegen Oeverzwaluwen.’

Met zijn eigen ploeg wil De Jong een plek in de middenmoot veroveren. De doelstelling is hetzelfde als vorig jaar: eerst zoveel mogelijk punten halen en daarna kijken of een mooie klassering tot de mogelijkheden behoort. De Jong: ‘Dat was toen aan de voorzichtige kant, maar nu echt realistisch. Het niveau zal in de 1e klasse een stuk hoger liggen en we zullen dan ook iets behoudender gaan spelen. We speelden afgelopen seizoen attractief maar kregen daardoor ook veel tegengoals. Dat moeten er nu minder worden, ook omdat we voorin een echte spits kwijtraken en daardoor misschien minder makkelijk zullen scoren.’

De Jong doelt op het vertrek van topscorer Johannes Altena naar Flevo Boys. Vorig seizoen was hij goed voor 31 doelpunten en dat bleef ook in de hoofdklasse niet onopgemerkt. ‘We hadden hem kunnen behouden voor vv Balk. Johannes kwam naar me toe en zei: ‘Trainer, als jij wilt dat ik blijf, dan blijf ik.’ Maar wie ben ik om zo´n jongen die kans te ontnemen. Hij is nu 26 en moet er voor gaan. Dat heb ik ook eerlijk tegen hem gezegd, maar ik ben me er van bewust dat het een aderlating is voor ons eigen team. Want naast zijn doelpunten verliezen we ook een grote persoonlijkheid binnen de selectie.’

De Jong verwacht een mooi, maar pittig jaar, mede omdat hij zelf de trainerscursus TC 1 gaat volgens. In het kader daarvan loopt hij stage bij de beloften van SC Heerenveen, onder leiding van Jan de Jonge. ‘Geweldig dat ik een keer in de keuken van een profclub mag kijken. Daar heb ik erg veel zin in.’ Er is De Jong veel aan gelegen de cursus in één keer te halen. Hij heeft voor één seizoen dispensatie gekregen om vv Balk te mogen trainen in de 1e klasse, waarvoor het diploma TC1 eigenlijk vereist is. ‘Ik ga minder werken om meer tijd vrij te maken. Het wordt aanpoten, maar ik ga er voor. Als we daarnaast met Balk rond de 7e plek eindigen, hebben we het fantastisch gedaan.’

Jan Vincent van Zuiden

DE LANGESTREEK
PROJECT- EN WONINGINRICHTING

3000 m tapijt op voorraad
de nieuwste dessins
unieke gordijnstraat

Langestreek 15-16
8531 HV LEMMER
tel. 0514 56 49 80
fax. 0514 56 12 32
info@delangestreek.nl
www.delangestreek.nl

Als BOVAG-lid staan wij voor kwaliteit

MOUS TWEEWIELERS

Van Swinderenstraat 45
8561 AR Balk
Tel. (0514) 60 22 84

BOVAG TWB
LID BOVAG AFDELING TWEEWIELERBEDRIJVEN

EURONICS

FA. HAANTJES BALK

- *LCD/LED t.v.*
- *Audio systemen*
- *Klein huishoudelijke artikelen*
- *Wassen - Drogen*
- *Koelen - Vriezen*
- *Elektrotechnisch installatie bedrijf*
- *Doe-het-zelf materialen*
- *Camping accessoires*
- *Satelliet installaties*

Van Swinderenstraat 51-54
8561 AS Balk (Fryslân)
tel. (0514) 60 23 95

www.euronicshaantjes.nl

TAXICENTRALE BALK

☎

0514 605000

Siebe Steegenga: verbindende sporter die graag risico's neemt

Siebe Steegenga (44) is een bekende naam in Balk en een fanatiek sporter. Zo speelt hij in het Balk Futsal team, doet aan tennis en gaat op zondag hardlopen. Zoals velen weten is hij besmet met het modevirus, maar ook zeker met het sportvirus. Afgelopen jaar is het eerste zaal-voetbalteam van vv Balk kampioen geworden, waar Siebe ook deel van uit maakt.

Siebe voetbalt al vanaf z'n achtste. Hij is bij vv Balk begonnen in D4 om vervolgens alle standaardteams langs te gaan. Hij speelde ook in de voorselecties van de regioteams, maar kwam net niet in de selectie. Hij heeft nog twee jaar in Balk 1 gespeeld en is toen voor zijn studie vertrokken naar Putten. Daar speelde hij in het tweede team van SDCP. Daarna heeft hij voor Lycurgus uit Groningen gespeeld, daar heeft hij zijn mooiste seizoen beleefd. Hij speelde in het 3e met allemaal jongens die goed konden voetballen. Toen ze kampioen werden, zijn zes van deze jongens, inclusief Siebe, naar het 1e gegaan. Na een aantal jaren is hij verhuisd naar Mijdrecht en is daar begonnen met zaalvoetbal, want het voetbal op zaterdag was niet meer te combineren met het werken in de winkel. In 1997 kwam Siebe weer terug naar Balk en sindsdien speelt hij in de zaal bij vv Balk. Ze werden meteen kampioen met een goed team: Cor Verburg, Nico Sikkes, Anton Sikkes, Pee de Graaf, Willem van Dalen, Fred Groenewold en Jörgen Mous.

Dat hij fanatiek is blijkt wel uit het gesprek dat ik met hem heb. Toen hij op zaterdag moest werken, ging hij 's middags van ellende het magazijn in en dacht hij wat de jongens aan het doen waren: nu de warming-up, de voorbespreking en de wedstrijd. Hij miste de wedstrijdspanning, maar koos voor het modevirus.

Siebe is een verbinder in een team, zoals hij dat zelf zegt. Hij wil dat het team een team is. Dit vindt hij een sterke eigenschap van zichzelf en dit komt ook terug in zijn werk. De mensen die in de winkel werken moeten ook een team vormen. Daarnaast probeert hij zijn medewerkers zoveel mogelijk te motiveren om te sporten: "Der bliuwe se fit en sûn by". Verder sponsort Steegenga alle sportverenigingen in de omgeving.

Naast sporter is Siebe ook wedstrijdcoördinator voor het futsal van vv Balk. Hij zorgt dat de wedstrijden van de verschillende teams goed geregeld zijn. "It stelt net sa folle foar hear", bescheiden als Siebe is. Ook in het tennis is hij fanatiek, voor Balk-begrippen speelt hij op hoog niveau, samen met oud-voetballers Jan Lyklema, Bouke Wortman, Goffe Venema en Ewald Sprik. En ook bij de tennisvereniging heeft hij nog een verantwoordelijke rol, namelijk als voorzitter. Siebe zou nog wel meer willen doen, maar vindt dat je, voor wat betreft het voetbal, ook regelmatig op zaterdag moet spelen en dat is niet te combineren met de winkel.

Voor het werk moet Siebe regelmatig naar het buitenland: "Der giet altyd in bal mei, die bal is ek ferbinend. As oare mannen de bal sjogge, gean wy efkes in baltsje traapjen". Om vervolgens wedstrijden te bekijken in de kroeg. "Doe't ik yn Barcelona wie, moast ik "Camp Nou" besjen". Barcelona is niet zijn favoriete club, dat is Bayern München, vanwege de winnaarsmentaliteit. Tot het uiterste gaan, want als je iets wilt, moet je het doen én durven. Niet altijd voor de veiligheid kiezen. Zo doet hij dat ook in winkel, risico's nemen en dat geldt ook voor het sporten.

Marike Feenstra

GARAGE
BOTE PIETERSMA

BOSCH Service
Bosch Car Service

- Verkoop nieuw en gebruikt
- Reparatie en Onderhoud
- APK-Keuringen
- Aircoservice en Storingsdiagnose
- FIREZONE tankstation 24h
- Rollover wasserette en wasbox
- Auto- en busverhuur

Vosseleane 73 8551 ML Woudsend
Tel: 0514-591236 www.garagepietersma.com

Jeannet
kapsalon hairstyling

Dames en Heren Kapsalon Jeannet

Lytse Side 7, 8561 AX Balk
Telefoon 0514 60 27 31
www.kapsalonjeannet.nl

wavetrading

Geld verdienen met een algoritme

Ruchhusterwei 2
8564 HD Ruigahuizen
Telefoon: 0514-602382
info@wavetrading.nl
www.wavetrading.nl

HJH Reclame
Altijd herkenbaar

Autobelettering
Reclameborden
Gevelreclame
Glasdecoratie
Canvasdoeken
Roll-up banners
X-Banners
Losse spandoeken
Spandoekframes (ook verhuur)
Vlaggen
Beachflags
Stickers
Textielbedrukking

Roll-up banner
Actie!
€ 85
Roll-up banner 85 X 205 cm
Excl. BTW en opmaakkosten

Zuidwesthoekstraat 4 8561 AG Balk
Tel (0514) 60 34 27 Mob 06 51633941
www.hjhreclame.nl | www.altijdherkenbaar.nl

Clubs Info

VV Balk 01-04-1946

Sportpark	De Wilgen
Adres	Westein 45, Balk
Telefoonnummer	0514 - 605 990
Clubkleuren	Shirt - wit, broek - blauw
Hoofdtrainer	Germ de Jong

Buitenpost 01-05-1942

Sportpark	De Swadde
Adres	Jeltingalaan 80, Buitenpost
Telefoonnummer	0511 - 541 856
Clubkleuren	Shirt - blauw, broek - wit
Hoofdtrainer	Patrick Zwart

CVVB (Christelijke Voetbal Vereniging Bedum) 23-04-1948

Sportpark	Sportpark Bedum
Adres	Sportlaan 12, Bedum
Telefoonnummer	050 - 3013 922
Clubkleuren	Shirt - rood, broek - wit
Hoofdtrainer	Hans van der Ploeg

Drachtster Boys 29-03-1948

Sportpark	Drachtster Bos
Adres	Postleane 5, Drachten
Telefoonnummer	0512 - 517 067
Clubkleuren	Shirt - wit, broek - zwart
Hoofdtrainer	Fred de Boer

LTC (Langedijk-Talmastraat Combinatie) 10-05-1954

Sportpark	De Hoogte
Adres	Wethouder Bergerweg 24, Assen
Telefoonnummer	0592 - 352 142
Clubkleuren	Shirt - geel, broek - zwart
Hoofdtrainer	Zephnad Wattimury

Noordscheschut 10-09-1945

Sportpark	De Meulewieke
Adres	Coevorderstraatweg 40, Noordscheschut
Telefoonnummer	0528 - 342 144
Clubkleuren	Shirt - blauw/witte baan, broek - blauw
Hoofdtrainer	Eric Prins

Oeverzwaluwen 10-07-1929

Sportpark	De Sandobbe
Adres	Ds L. Tinholtstraat 5, Koudum
Telefoonnummer	0514 - 522 583
Clubkleuren	Shirt - blauw, broek - wit
Hoofdtrainer	Rob de Jong

d' Olde Veste '54 24-11-1954

Sportpark	Parallelweg
Adres	Parallelweg 11, Steenwijk
Telefoonnummer	0521 - 524 250
Clubkleuren	Shirt - blauw/gele baan, broek - blauw
Hoofdtrainer	Arno Hoekstra

Oranje Nassau 30-04-1918

Sportpark	Coendersborg
Adres	Kooiweg 13, Groningen
Telefoonnummer	050 - 5256 133
Clubkleuren	Shirt - oranje, broek - wit
Hoofdtrainer	Henk Konings

PKC '83 15-03-1983

Sportpark	Sportterrein PKC '83
Adres	De Kring 100, Groningen
Telefoonnummer	050 - 5253 847
Clubkleuren	Shirt - oranje, broek - wit
Hoofdtrainer	Bennie de Jong / Pascal Mulder

VC Trynwâlden 28-02-1959

Sportpark	Kaetsjemuoilan
Adres	Van Haersmasingel 40, Oenkerk
Telefoonnummer	058 - 2562 121
Clubkleuren	Shirt - geel/rood gestreept, broek - zwart
Hoofdtrainer	Gerrie de Boer

VEV '67 (Vlug En Vaardig) 01-10-1967

Sportpark	Sportpark Oostindie
Adres	De Knip 2, Leek
Telefoonnummer	0594 - 515 407
Clubkleuren	Shirt - geel, broek - zwart
Hoofdtrainer	Ronald T. de Boer

Viboa (Voetbal Is Bij Ons Aangenaam) 01-06-1921

Sportpark	Schouwerzijlsterweg
Adres	Schouwerzijlsterweg 7A, Winsum Gr.
Telefoonnummer	0595 - 443 262
Clubkleuren	Shirt - geel, broek - blauw
Hoofdtrainer	Marc van Meel

GEERTSMA ASSURANTIËN

Verzekeringen & Hypotheken

Eigen Haard 33
8561 EX Balk

tel. (0514) 60 33 60
fax (0514) 60 51 92

www.geertsma-assurantien.nl
info@geertsma-assurantien.nl

RegioBank
Zelfstandig Adviseur

GAASTERLÂN RUN

22 DECEMBER 2012

8 en 15 km

www.gaasterlan-run.nl

AMSTEL BIER

ONS BIER

CHINEES INDISCH RESTAURANT

金河酒樓

Golden River

MEERWEG 17-20, 8561 AV BALK
(0514) 60 32 48
WWW.GOLDENRIVERBALK.NL

Damesmode:
Frank Walder, Gerry Weber, Gardeur, Roberto Sarto, Sommerman, Mac, Expresso, Sandwich, Geisha, Supertrash, Maison Scotch, Creenstone, Street One, Edc, Bench, Cecil, Only, Dept, G-star, Sisters Point

Herenmode:
Carl Gross, Stones, Roy Robson, Ledub, State of Art, McGregor, Gardeur, Mens, Jack & Jones, Vanguard, Pall Mall, NZA, Mac, Milestone, Meyer, Cast Iron, Scotch & Soda, G-star

STEEGENGA

beleef de mode

van Swinderenstraat 2, 8561 AP Balk, tel. (0514) 602093
maandagmiddag geopend,
koopavonden donderdag en vrijdag tot 21.00 uur
www.steegengamode.nl

Balk 2
Bovenste rij (v.l.n.r): Johan Sierdsma, Arend Weerman (trainer), Freddy Kramer, Johan Lyklema, Jelle Wiepke de Jong, Dennis Weerman, Arlo van der Werf, Simon van Rijs, Johan van der Werf (assistent-scheidsrechter), Sander Feenstra (leider).
Onderste rij (v.l.n.r.): Hessel Wijnja, Jildert de Jong, Gianni de Groot, Rintje Sybrandy, Eelco Werkman, René Anema, Erik Mast, Rutger Kurpershoek, Nino Stijlaart, Geert Prins.

Balk 3
Bovenste rij (v.l.n.r.): Koos Franzen (trainer), Martijn Stam, Kees Mast, Wiebe Hendriks, Wouter Hornstra, Meine van der Zee, Ronald Mennega, Jan Kampen (leider).
Onderste rij (v.l.n.r.): Hans Meinsma, Gerrit Hogeveen, Pieter Jan Dijkstra, Wouter Glashouwer, Freerk van der Zee, Arnold van der Wekken, Adburahim Shiikey.

Balk 4
Bovenste rij (v.l.n.r.): Hans Oenema (verzorger), Jeremi Bruinsma, Abe Sprik, Alfons Kanninga, Heiko Bierman, Age van der Zee, Stefan Elzinga, Eelco de Vries, Sido Mollema, Douwe Glashouwer (trainer/coach).
Onderste rij (v.l.n.r): Jappie Duiker, Paulus Schakel, Epke Pieter Folmer, Pascal de Groot, René Lootsma.

Balk/Sleat VR 1
Bovenste rij (v.l.n.r.): Wietze Punter (leider), Marijke de Vreeze, Afke Postma, Ytje Geertsma, Anouk Schram, Bertina Kuiper, Hilda Wijnja, Hilda Kooystra, Katrien van der Zee, Bettina Kuiper, Miranda Mous.
Onderste rij (v.l.n.r.): Rozina van de Lagemaat, Marike Feenstra, Angela Klijnsma, Karlijn Postma, Djoeke van Dijk, Maureen Hoekstra, Irene Laagland, Willem van Dalen (trainer).

Balk/Sleat VR 2
Bovenste rij (v.l.n.r.): Henk de Glee (leider), Corina Spijker, Janine Swart, Tessa Spijker, Tiertsje Hospes, Froukje de Glee, Sijbrand de Vries (trainer).
Onderste rij (v.l.n.r.): Jetske Hoekstra, Demelsa Wijnia, Nienke de Glee, Ivonne Peters, Annelies van Beenen, Margriet Bijlsma.
Op de foto ontbreken: Martzen Aukema, Trienke Swart, Sanseeray van der Goot, Michelle Bosma en Chantal van Netten.

A 1
Bovenste rij (v.l.n.r.): Andries Altena, Gido Brouwer, Jurjen Pietersma, Johnny Dölle, Kellen Cattel, Jesse Schat.
Middelste rij (v.l.n.r.): Sipke Reitsma (leider), Steffen Veldman, Haye Boersma, Jordi Tjalsma, Alex Kornet, Jeroen Boersma, René Kuijl (leider).
Onderste rij (v.l.n.r.): Sven Aukes, Tammo Kuijl, Jurjen van der Veen, Freddy Haantjes (trainer), Jef Smits, Schelte Reitsma, Wybren Altenburg.

B 1

Bovenste rij (v.l.n.r): Serge Jonker, Rik Smits, Philip Thoms, Jeen Osinga, Bauke Boersma, Durk Lyklema, Mark Jan Groenewold, Merijn van Bruggen, Jonathan Stam.
Onderste rij (v.l.n.r.): Arjan Pietersma (trainer), Michiel Ridder (leider), Youri Aukes, Henk Veldman, Matthijs Ridder, Pieter Siemonsma, Riemer van Loon, Folkert Bakker, Mildo Kock (assistent-scheidsrechter).

B 2

Bovenste rij (v.l.n.r.): Wabe Schaper (leider), Wilco Bouma, Rinke Veldman, Sjoerd Osinga, Hans Pieter van der Veer, Ruben van der Linden, Jarno Adema.
Onderste rij (v.l.n.r.): Jacco Schaper, Stan Harkema, Justin van der Goot, Lolke Pieter Klijnstra, Sander Andela, Taeke Bergsma.
Op de foto ontbreken: Jelle van Netten (leider), Stefan Konst, Jaime Korver, Stijn Osinga en Matthijs van der Velde.

Balk/Sleat MB 1

Achterste rij (v.l.n.r.): Wessel Spijker (trainer), Sonja van Tuinen, Ellis Slikker, Marrit Mollema, Teatske Ykema, Simone Hoekstra, Renske van de Wouw, Annet Slikker.
Onderste rij (v.l.n.r.): Liesanna Meinsma, Kim Mast, Brenda Weerman, Marjon Spijker, Trudy Bergsma, Leonie Kornet.
Op de foto ontbreken: Roos Gerritmsa, Lipkje Johanna Hospes, Mennie Folmer, Gerrit Gerritsma (leider), Jeroen van de Wouw (leider).

C 1

Bovenste rij (v.l.n.r.):. Schelte Reitsma (trainer), Wiebe Lootsma (leider), Jeppe van Straaten, André de Jong, Thom Groenewold, Wouter Stegenga, Ruben Spijker, Michel Dölle, Remco Bakker, Imke Andries Meinsma, Ayelt van Zuiden (trainer), Ivar Klijnsma (trainer).
Onderste rij (v.l.n.r.): Bouwe de Graaf, Marnix Zeldenrust, Ramon van der Bij, Joost van Straaten, Wander de Graaf, Hylke van Netten, Arjan Lootsma, Wander Rijpstra.

C 2

Bovenste rij (v.l.n.r.): Wessel Spijker (trainer), Remco Visser, Jordi Nauta, Jildert de Jong, Sander Veldman, Wesley Schaper en Kasper Lemstra (leider).
Onderste rij (v.l.n.r.): Jitze van der Land, Jesse Koers en Thomas Andela.

D 1

Bovenste rij (v.l.n.r.): Gerrit-Jan Breeuwsma (assistent-scheidsrechter), Johan Sierdsma (trainer), Hette de Jong, Luuk Deinum, Martijn Boerstra, Johan Tiemersma, Sjoerd Boersma, Siebe de Boer, Koen Wesselius, Sven Overwijk, André Konst (leider).
Onderste rij (v.l.n.r): Jacob Dooitze Walinga, Adonai Nzoko, Jippe Zeldenrust, Maxime Liouville, Inge Konst, Ymme Rijpstra, Mendel Gulden, Harro Deinum.

Sijbrand de Vries

In het rijtje Donny Schram, George de Groot en Gosse Hylkema past ook de naam van Sijbrand de Vries. Ook hij is een van de mannen die zich heeft ingezet voor het vrouwenvoetbal van vv Balk. Sijbrand nam bijna altijd de meisjes voor zijn rekening. Eén seizoen mocht hij het eerste damesteam coachen, maar dat ging niet van een leien dakje.

In het seizoen '90/'91 leidde De Vries samen met George de Groot het allereerste meisjesteam van vv Balk. Op zijn achttiende had hij alleen nog maar één seizoen de E4 getraind, maar het trainen van de meiden leek hem wel een uitdaging: "Ik werd benaderd door Donny Schram, die het meisjesvoetbal opstartte. Het was compleet nieuw in Balk en een aantal meiden kende ik al van het veldje voor ons huis. Die waren daar in de zomer elke avond te vinden. Het leek mij leuk om ze bij de voetbalvereniging te begeleiden. Ze hadden zelf al min of meer een team bij elkaar gezocht en Donny zorgde voor de afhandeling bij de club."

Drie seizoenen lang duurde het avontuur. Daarna werden de meisjes dames en kregen ze een nieuwe trainer. Sijbrand ging verder met de jongens. Hij trainde achtereenvolgens C1, B2, B1 en A2, maar sloot zich daarna toch weer aan bij de meiden. "Bij de jongens gaat het om de prestatie, bij de meiden om het sociale gebeuren en dat heeft me eigenlijk altijd meer getrokken", aldus De Vries. Vandaar dat hij nu nog steeds trainer is van de meisjes.

Nu weliswaar in combinatie met vv Sleat, maar dat maakt volgens Sijbrand niet veel uit: "Het is mooi dat het op deze manier verder kon gaan. In de meisjes-C zaten Balk en Sloten bij elkaar in de competitie. Op een gegeven moment hadden beide teams niet meer genoeg speelsters en kwam het idee naar voren om ze samen te voegen. Zo kwamen ze het seizoen er na als gezamenlijk elftal uit in de competitie. Het mooie is dat die meiden dit zelf hadden geregeld. Ze waren dus erg gemotiveerd om door te voetballen en dan werkt zo'n combinatie prima." Komend seizoen worden ze zelfs de dames 2 van vv Balk, maar nog wel steeds als gecombineerd team.

De Vries heeft één seizoen het team van dames 1 getraind. In 2005 werden zij kampioen in de derde klasse, waarop Sijbrand trainer werd in de tweede klasse. Het hoogst behaalde niveau van de Balkster dames tot nu toe. Het werd een loodzwaar jaar met aan het eind een flinke deceptie. Het was een dieptepunt in de carrière van De Vries. "Eigenlijk was ik toen verbaal niet sterk genoeg om het team te leiden. Maar er liepen meer zaken niet goed dat seizoen. Er stopte een aantal goede speelsters vanwege studie of zwangerschap en het niveauverschil tussen de beide klassen was toch groter dan we hadden verwacht." Die combinatie was dodelijk. Het team degradeerde meteen datzelfde seizoen, zelfs handhaving bleek niet mogelijk. Een ervaring rijker en een illusie armer. Sijbrand ging terug naar de meisjes.

"De laatste jaren heb ik echter op het gebied van sociale omgang met de meisjes veel geleerd. Vooral van Donny Schram. Hij nam vaak de meiden even apart en praatte dan met ze. Meiden hebben het nodig om af en toe begrepen te worden. Van Donny heb ik geleerd hoe je kunt zien dat iemand even in een dipje zit en hoe je diegene daar weer uit kunt halen."

Sijbrand heeft eigenlijk geen echte ambities voor de toekomst. Hij vindt het prima zoals het nu gaat. Hij hoopt dat er over tien jaar nog steeds vrouwenvoetbal is in Balk en dat hij daar dan nog steeds bij betrokken is. Misschien nog een keer trainer worden van dames 1, dat zit er volgens hem wel in.

Marriët
Boomstra

Noord 1E 2012/2013 invulblok	Balk	VEV '67	Oranje Nassau	Noordscheschut	Oeverzwaluwen	Trynwalden VC	Drachtster Boys	LTC	PKC '83	Buitenpost	CVVB	Olde Veste 54d	Viboa
Balk		3-1											
VEV '67						1-3							
Oranje Nassau												1-3	
Noordscheschut											4-5		
Oeverzwaluwen									0-4				
Trynwalden VC		1-5											
Drachtster Boys	3-1												
LTC							0-1						
PKC '83													1-4
Buitenpost					3-1								
CVVB													
Olde Veste 54d				2-1									
Viboa								1-0					

01 sept	Drachtster Boys 1 – Balk 1	26 jan	Balk 1 – Drachtster Boys 1
08 sept	Balk 1 – VEV '67 1	02 feb	VEV '67 1 – Balk 1
15 sept	LTC 1 – Balk 1	09 feb	Balk 1 – LTC 1
22 sept	Balk 1 – Oranje Nassau 1	23 feb	Oranje Nassau 1 – Balk 1
29 sept	PKC '83 1 – Balk 1	02 mrt	Balk 1 – PKC '83 1
06 okt	Balk 1 – Noordscheschut 1	09 mrt	Noordscheschut 1 – Balk 1
13 okt	Buitenpost 1 – Balk 1	16 mrt	Balk 1 – Buitenpost 1
27 okt	Balk vrij	30 mrt	Balk vrij
03 nov	CVVB 1 – Balk 1	06 apr	Balk 1 – CVVB 1
10 nov	Balk 1 – Oeverzwaluwen 1	13 apr	Oeverzwaluwen 1 – Balk 1
17 nov	Olde Veste '54 1 – Balk 1	20 apr	Balk 1 – Olde Veste '54 1
01 dec	Viboa 1 – Balk 1	04 mei	Balk 1 – Viboa 1
08 dec	Balk 1 – vc Trijnwalden 1	11 mei	vc Trijnwalden 1 – Balk 1

Theo Werkman: vooral hart voor de jeugd

Wie het over jeugdvoetbal heeft bij vv Balk, heeft het over Theo Werkman. De gedrevenheid om het voetbalspel voor de jeugd aantrekkelijk te maken bij vv Balk kent bij Theo geen grenzen. Als trainer van de D1, trainer van de MC1, scheidsrechter, trainerscoördinator en voorzitter van de jeugdcommissie heeft Theo al veel betekend voor de club.

De vraag waarom Theo gekozen heeft voor het jeugdvoetbal was niet lastig te beantwoorden: “Het jeugdige, de onbevangenheid en het enthousiasme van kinderen vind ik gewoon prachtig. Daar kan ik van genieten.” De jeugd heeft nog veel te leren, maar dat kenmerkt het spelletje ook volgens Theo: “Het mooiste voorbeeld hiervan is ‘het kluitje’ bij de F-pupillen. Het is ook mooi om te zien hoe kinderen met een nederlaag omgaan. Dat is ook heel belangrijk! Sport verbroedert.”

Als trainer heeft Theo zowel jongens als meisjes begeleid. De kracht van ‘de trainer’ Theo Werkman is het fanatisme en het zoeken naar de achterliggende gedachte. “Alles waar ik met jeugd op train heeft een achterliggende gedachte. De kinderen moeten leren waarom ze bepaalde handelingen of oefeningen doen.” Het bekende plaatje van een trainer is de man die langs de kant aanwijzingen staat te schreeuwen, of het partijtje even stil legt om iets uit te leggen. Theo deed dat liever anders: “Ik liep het liefst mee in een partijtje. Gewoon tussen de spelers. Als er dan een geschikt moment kwam dan kon ik een kind iets uitleggen, zonder dat andere kinderen daarop hoefden te wachten.”

Tussen het trainen van jongens en meisjes zit volgens Theo ook een groot verschil. De jongens zijn het wel gewend om ‘een tikkie’ te krijgen, bij damesvoetbal schijnt dit anders te zijn. “Ja, als een meisje een schop krijgt dan stoppen alle dames met voetballen en gaan ze eerst kijken bij de geblesseerde speelster, dat moest wel even wennen.” De meisjes zijn volgens Theo veel socialer.

Zoals hierboven al aangegeven hanteert Theo Werkman op zaterdag ook regelmatig de fluit. “Als je zelf met het actieve voetballen moet stoppen wil je toch op het veld blijven. Je wilt tussen de spelers staan. Daarom heb ik besloten om scheidsrechter te worden.” Theo probeert de regels altijd zo goed mogelijk te hanteren, maar een enkele keer was dat wel eens lastig: “Er zijn clubs waar scheidsrechters puur voor de eigen club fluiten. Hier kan ik erg slecht tegen. Als dezelfde club dan in Balk moest voetballen dan wilde ik die wel fluiten. Dan kon er van alles gebeuren, maar vv Balk zou die wedstrijd niet verliezen.” Dit is maar een enkele keer gebeurd, want gelukkig wordt er meestal wel ‘fair’ gespeeld. “Achteraf kan ik wel om dit soort momenten lachen,” erkent Theo.

Theo vertelt dat het fluiten van meisjes lastiger is. “Als een meisje een schop krijgt dan kijkt ze al vrij snel de scheidsrechter aan. Dan denk ik: Ja, en?? Voetbal is een contactsport, daar kan wat gebeuren.”

AUTOSCHADEBEDRIJF

KUIPER

Herstellen voor alle
verzekeringsmaatschappijen

FOCWA

EURO GARANT BEDRIJF

Eigen Haard 1, 8561 EX Balk
T. (0514) 60 23 70 / 06 2230 6041
info@autoschadekuiper.nl

tbh

Tapijtboerderij - Hommerts
Jeltewei 122, 8622 XV Hommerts, (0515) 442253

Voor alle vrijheid tijdens het sporten
zijn contactlenzen de ideale oplossing

de Jong
opticiens

Oogmeting · Brillen · Contactlenzen

van Swinderenstraat 50
8561 AS Balk
Telefoon 0514-602450
Fax 0514-602454

www.dejongopticiens.nl

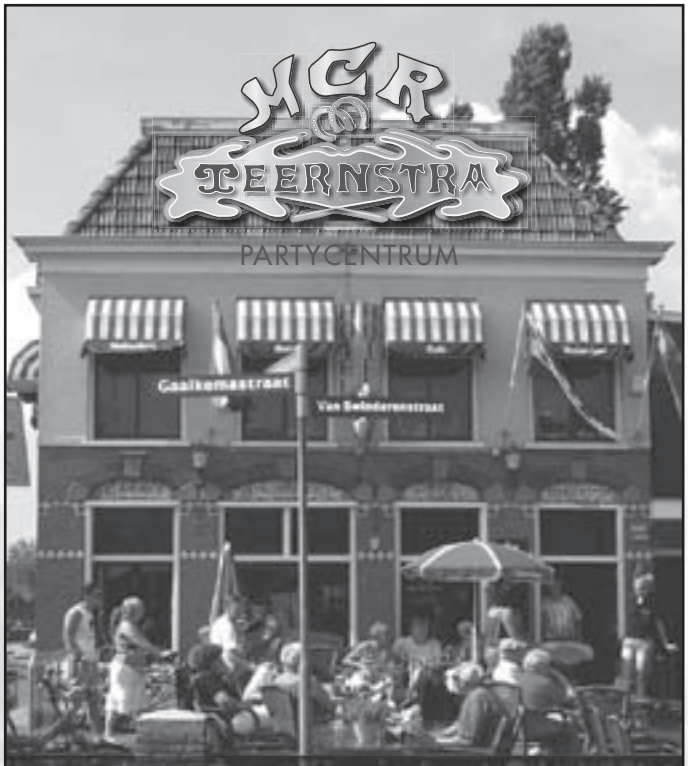

HOTEL • BIERCAFÉ • RESTAURANT
CATERINGSERVICE • FEESTERIJ

Van Swinderenstraat 69 8561 AS Balk (0514) 601013
info@hotelteernstra.nl www.hotelteernstra.nl

De laatste jaren is Theo actief geweest in de jeugdcommissie. Eerst als trainerscoördinator en later als voorzitter. In de jaren dat Theo trainerscoördinator was kwam er een hele nieuwe en enthousiaste lichting trainers. De trainers wilden graag leren, waardoor Theo het een dankbare taak vond om deze trainers te begeleiden. De moeilijkste taak die hij heeft gehad is de taak van voorzitter in de jeugdcommissie. “Hier krijg je alles over je heen. Ik probeer alles op te lossen, wat vaak ook wel lukt. Vorig jaar hebben we een heel moeilijke tijd gehad rondom de A2 van Balk. Hier heb ik enorm veel tijd in gestoken, maar uiteindelijk werd het team vlak na de winterstop opgeheven. Dan breekt het je gewoon bij de handen af. En dat vreet aan me.” Alie, de vrouw van Theo merkt op: “Ja, daar wordt hij niet gezelliger van.” Toch heeft Theo ook deze functie met veel plezier beleefd.

Op het moment dat ik vraag wat de mooiste herinnering van Theo is, beginnen zijn ogen te twinkelen. “Dat is absoluut het reisje met D1 naar Duitsland, waar we aan een internationaal toernooi hebben meegedaan. Er waren ontzettend veel gezinnen mee. Dat was echt super! Later zijn we ook nog met meerdere ploegen van vv Balk naar België gegaan om een internationaal toernooi te spelen. Ook dit was enorm leuk!”

Theo sport zelf ook nog. Hij heeft recent in Apeldoorn nog meegedaan aan de Europese spelen voor hart- en longgetransplanteerden. Hier was Theo succesvol met een gouden medaille in het badminton enkelspel, een zilveren medaille op het badminton dubbelspel, een zilveren medaille bij het volleybal en een bronzen medaille bij het tafeltennis enkelspel. Helaas kwam hij bij het vijfde onderdeel (honderd meter hardlopen) achthonderdste van een seconde tekort voor een bronzen medaille.

Hij hoopt later dit jaar mee te kunnen doen met de wereldgames voor getransplanteerden in Zuid-Afrika. “Dat zou erg leuk zijn. Het gaat er voor mij om dat je kunt laten zien wat je na een transplantatie allemaal nog kan! Dat is belangrijk.”

Ook al is Theo nu gestopt bij de jeugdcommissie, u zult hem nog steeds tegen komen op sportcomplex “de Wilgen”. Komend seizoen zal hij als scheidsrechter nog te bewonderen zijn op de velden, zal hij enkele keren nog dienst draaien in de bestuurskamer en gaat hij zijn nieuwe rol als barman vervullen.

Ayelt van Zuiden

http://vvbalk.ditd.us

KEURSLAGER

VAN DIJK, *keurslager*

UW RUNDVLEES SPECIALIST

Van Swinderenstraat 26 8561 AR BALK
Tel: 0514 60 21 78 www.dijkbalk.keurslager.nl

Zorg voor een win-win situatie!

Als lid, gezinslid of donateur van v.v. Balk krijgt u een korting van 5% op de tarieven, wanneer u Haskestaete Makelaardij BV inschakelt voor aan- of verkoop of taxatie van uw woning. Daarnaast maakt Haskestaete Makelaardij BV 5% van de gefactureerde courtage (makelaarstarief) over naar de v.v. Balk. U profiteert dus niet alleen zelf van deze actie, maar ook uw club wordt er beter van!!!

It Hoekstee 3
8561 BE Balk
Tel. (0514) 60 31 11
info@haskestaete.nl
www.haskestaete.nl

HASKESTAETE
MAKELAARDIJ B.V.

NVM•WONEN
funda

Klus- en onderhoudsbedrijf
Johannes Geertsma

Kleine verbouwingen, Badkamerrenovatie, Keukeninstallatie, Plaatsen dubbele beglazing, Enz.

Stinsenwei 22A - 8571 RJ Harich
Tel. 06 10676053

Teamindeling 2012 - 2013

Balk 1
1e klasse E
Drachtster Boys 1
Viboa 1
Oeverzwaluwen 1
Noordscheschut 1
Oranje Nassau 1
VEV'67 1
vc Trijnwalden 1
Olde Veste'54 1
CVVB 1
Buitenpost 1
PKC'83 1
LTC 1
Balk 1

Balk 2
2e klasse B
WPB 2
Olympia'28 2
Mulier 2
Workum 2
Rood Geel 2
SDS 2
Minnertsga 2
The Knickerbockers 7
Makkum 2
Zeerobben 2
Nijland 2
Balk 2

Balk 3
4e klasse 04
Urk 8
Olde Veste'54 6
Lions'66 2
Balk 3
Leeuwarder Zw. 4
SC Joure 5
Oeverzwaluwen 4
SC Joure 4
Workum 3
WWS 3
Blauw Wit'34 4
NOK 3

Balk 4
6e Klasse 07
Sleat 3
TOP'63 4
Balk 4
SDS 5
DWP 4
VVI 3
De Walde 3
Oudehaske 5
HJSC 3
Woudsend 3
CVVO 5
NOK 4

Balk/Sleat VR 1
4e klasse M
DV Bolsward VR1
Mulier VR1
LSC 1890 VR1
Balk/Sleat VR1
Harlingen VR1
Workum VR1
Minnertsga VR1
Frisia VR1
MKV'29 VR2
Scharnegoutum VR1
DWP VR1
FFS VR1

Balk/Sleat VR 2
5e klasse 09
Read Swart VR2
CVVO VR1
Oudega VR1
Hielpen VR1
Lemmer VR1
VVI VR1
De Walde VR1
SC Joure VR1
Balk/Sleat VR2
Oudehaske VR1
SDS VR2
NOK VR1

A1
Hoofdklasse O
Drachten A1
BroeksterWalden A1
Feanstars A1
GAVC A1
Frisia A1
Balk A1
Zeerobben A1
Blauw Wit'34 A1
Zwaagwesteinde A1
Heerenveen A1
Heerenveense Boys A1
SC Joure A1

B1
Hoofdklasse O
Blauw Wit'34 B1
BroeksterWalden B1
Rood Geel B1
GAVC B1
ONS Sneek B1
Be Quick Dokkum B1
Drachten B1
Buitenpost B1
Kollum B1
Balk B1
Bergum/BCV Comb. B1
SC Joure B1

B2
3e Klasse 07
LSC 1890 B3
Oosterlittens B2
Arum B1
Balk B2
QVC B1
CVVO B3
Woudsend B1
Mulier B1
Workum B2
Bakhuizen B1
SWZ B3

Balk/Sleat MB1
1e klasse 02
FC Oldemarkt MB1
Havelte MB1
Heerenveen MB1
Balk/Sleat MB1
WTTC MB1
JV Oostenburg MB1

C1
1e Klasse 28
Balk C1
Urk C2
FC Wolvega C1
Olympia'28 C1
Gorredijk C1
Steenwijk C1
Olde Veste'54 C2
GAVC C1
FC Meppel C1
SWZ C1
SC Emmeloord C1
Heerenveen C2

C2
3e Klasse 08
Sleat C1
NOK C1
Nijland C1
Woudsend C1
Oeverzwaluwen C1
SWZ C2
De Walde C1
Heerenveense Boys C4
Balk C2
Scharnegoutum C1
RES C2
JV Bolsward C2

D1
1e Klasse 05
IJVC D1
Leeuwarde Zwaluwen D1
ONS Sneek D2
Frisia D2
LSC 1890 D2
CVVO D2
Balk D1
Makkum D1
SC Franeker D1
Heerenveen D3
SDS D1
SC Joure D1

D2
2e klasse 14
NOK D1
RVC D2
Bakhuizen D1
JV Bolsward D3
RES D1
De Walde D1
Balk D2
QVC D1
Oeverzwaluwen D2
IJVC D2

D3
3e klasse 12
Heeg D2
IJVC D3
Balk D3
LSC 1890 D6
JV Bolsward D5
Woudsend D1
Sleat D1
CVVO D4
SWZ D5

D4
1e Klasse 03
Heeg D3
Oudega/HJSC D2
De Walde D2M
Balk D4
SC Emmeloord D3
QVC D2

E1
1e Klasse 02
Heeg E1
Workum E1
ONS Sneek E2
SneekWit-Zwart E2
JV Bolsward E1
SC Joure E3
Makkum E1
Balk E1
EBC/Delfstrahuizen E1G

E2
2e Klasse 05
SC Joure E5
Heerenveen E6
Sleat E1
Oudega/HJSC E2
Balk E2
QVC E2
Gorredijk E3
Renado/VVI E2
QVC E1

E3
3e Klasse 03
Sleat E2
Balk E3
QVC E3
Workum E4
Bakhuizen E1
Oeverzwaluwen E2
CVVO E2G
Woudsend E1
NOK E1G

E4
4e Klasse 07
Scharnegoutum E3
NOK E3G
IJVC E4
CVVO E7
Woudsend E2
Heeg E3
Balk E4
EBC/Delfstrahuizen E3
Oudega/HJSC E4
Blauwhuis E1

F1
1e Klasse 02
Heeg F1
SneekWit-Zwart F1
Workum F1
Scharnegoutum F1
JV Bolsward F1
Sleat F1
SC Joure F2
LSC 1890 F2
Balk F1
CVVO F1

F2
3e Klasse 05
Heerenveen F7
Heerenveense Boys F6
SneekWit-Zwart F4
Balk F2
Renado/VVI F3
LSC 1890 F4
sc Joure F7
CVVO F3
EBC/Delfstrahuizen F2G
SWZ F3

F3
4e Klasse 04
Oudega/HJSC F2G
Workum F5
Oeverzwaluwen F2
Balk F3
NOK F2G
Hielpen F1
Woudsend F2
Scharnegoutum F3
Blauwhuis F1
QVC F2

F4
4e Klasse 05
Oeverzwaluwen F3
Workum F6
SDS F3
Makkum F2
Blauwhuis F2
Heeg F3
IJVC F3
Balk F4
JV Bolsward F6
Workum F7

F5
4e Klasse 10
Renado/VVI F5
CVVO F7
Read Swart F3
Lemmer F2
EBC/Delfstrahuizen F4G
SC Joure F11
Oudehaske F3
Renado/VVI F6
Balk F5
Heerenveense Boys F8

D 2

Bovenste rij (v.l.n.r.): Ronald Mennega (trainer), Pascalina de Vries, Gideon van der Linden, Elbert Cnossen, Jelte Hotsma, Jens Lankman, Steffen van der Goot, Sven Overwijk, Remco Boersma (leider).
Onderste rij (v.l.n.r.): Sjoukje de Vries, Jens Jager, Timo Osinga, Theo Bosma, Daniël Hoekstra, Ken Veenstra, Marije Menger.

D 3

Bovenste rij (v.l.n.r.): Bouke Wortman (leider), Jacco Visser, Jurjen van der Veer, Sander Dooper (trainer), Wilco Wierda, Monne van Dijken (trainer), Stefan Hendriks, Ruben Riemersma, Bjorn Wortman, Thorsten Beekema.
Onderste rij (v.l.n.r.): Harm Visser, Jikke van Straaten, Hendrik de Boer, Jacob Jelmer Hoekstra, Jesse Wortman, Riemer Bonnema, Timo Braam.

D 4

Bovenste rij (v.l.n.r.): Wieger Schotanus (trainer), Sander de Graaf, Ruben Pietersma, Janieke de Vries, Pee de Graaf (leider).
Onderste rij (v.l.n.r.): Ritchie Zwerver, Gerben Mulder, Mart Lankman, Hedzer Kraak, Arjan Iedema.

E 1

Bovenste rij (v.l.n.r): Pistis Nzoko (trainer), Noyan Bayrak, Jesper Pieter Klompmaker, Ian Veenstra, Allard Jan de Jong, Goffe Venema (leider).
Onderste rij (v.l.n.r): Rinke Schram, Rudmer de Jong, Simon de Boer, Sander Schram, Jens Lootsma.

E 2

Bovenste rij (v.l.n.r.): Jorrit Roffel, Sem Smits, Rimmer de Hoop, Melvin van der Goot.
Onderste rij (v.l.n.r.): Iris Boerstra, Jildert Konst, Joep Wesselius, Ruben Hogeterp, Pieter Hogeterp (leider).

E 3

Bovenste rij (v.l.n.r.): Jeppe van Straaten (trainer), Jelle Rienstra (leider), Sander Albada, Siemon Boersma, Hidde Haijma, Luciano Ambrosio, Friso Smits, Ayelt van Zuiden (trainer).
Onderste rij (v.l.n.r.): Jaydey Koops, Joran Oldenhof, Johan Rienstra, Colin Toebak, Pieter Zeldenrust, Joost Toebak (leider).

Wietze Punter, clubman 2011, een spin in het web van vv Balk

Een interview met Wietze Punter, getrouwd met Foekje, vader van drie zoons, buschauffeur, maar bovenal één van de sleutelfiguren bij voetbalvereniging Balk.

Wietze, je bent vv Balk clubman van het jaar 2011 geworden. Had je het verwacht?
Tja, ik had op een gegeven moment wel zo'n vermoeden die zaterdagmiddag. Mijn vrouw had namelijk op de kalender gezet dat ze vrij was, terwijl ze normaal gesproken op zaterdag werkt bij de Thuiszorg. Dus toen ik dit zag op de kalender dacht ik "dit klopt niet helemaal". Maar even los gezien van de dag zelf, ik kon het een keer verwachten. Dus helemaal als een verrassing kwam het niet. Het was erg gezellig in de kantine.

Hoe ben je vroeger bij de club begonnen?
Ik ben als leider bij de F'jes begonnen toen Kim, mijn oudste zoon, in dat team kwam. Uiteindelijk ben ik bij de jeugdcommissie terecht gekomen. En nu heb ik het bij de club nog altijd erg naar mijn zin als wedstrijdsecretaris. Ik maak de wedstrijd- en trainingsschema's. Het is een mooie functie, want je bent te allen tijde precies op de hoogte van wie wanneer moet spelen, wat er gebeurt en wanneer het gebeurt. Een veldverdeling maken is nog wel eens een uitdaging als er veel wedstrijden thuis gespeeld moeten worden. Na de wedstrijden controleer ik de uitslagen zodat er geen misverstanden of valse uitslagen zijn.

Naast wedstrijdsecretaris ben je clubscheidsrechter, lid van de seniorencommissie, lid van de toernooicommissie, lid van de internetcommissie en leider bij de dames. Wat is jouw grootste drijfveer om dit te doen?
Ik vind het gewoon leuk om te doen. Het sociale aspect speelt daarbij een grote rol. Wij komen oorspronkelijk uit Marknesse en bij vv Balk heb ik veel sociale contacten opgedaan, ook omdat ik als vrijwilliger binnen de club met veel mensen te maken heb.

Wat is er in jouw ogen veranderd sinds die tijd?
Doordat we nu de wedstrijdformulieren digitaal in kunnen voeren is er een beter overzicht gekomen van de wedstrijdgegevens. Daarnaast kunnen we nu veel verder vooruit plannen. Meer in één keer invullen, waardoor het systeem een stuk efficiënter is geworden. Ook zijn we natuurlijk met de club vanuit het dorp naar 'De Wilgen' verhuisd. Ik vond het wel wat hebben, in het dorp zelf. Maar als je kijkt naar de verenigingsgrootte dan had het nu bij lange na niet meer gepast. Dan had je hele rare speeltijden gekregen om alle teams uit te laten komen. Bovendien

E 4
Bovenste rij (v.l.n.r.): Sandra Sprik, Wiesje Hijlkema, Lyanne Bierman, Julia Storms, Kathy Bekema, Gerke Vleer (leider).
Onderste rij (v.l.n.r.): Alissa Koers, Jorrit Zeldenrust, Michel Hendriks, Jesse Veltman.

F 1
Bovenste rij (v.l.n.r.): René Lootsma (leider), Rick Schilstra, Wouter Torensma, Stan Jaarsma, Douwe van der Land, Sake van den Berg (leider).
Onderste rij (v.l.n.r.): Thanva van den Berg, Timo Lootsma, Mart Jager, Johan Remmelink.

F 2
Bovenste rij (v.l.n.r.): Wim Haringsma (leider), Liam Buwalda, Daniël van Essen, Sem van Ruler, Roelof de Vos, Joran de Jonge, Mirjam Buwalda (leider).
Onderste rij (v.l.n.r.): Jorik van der Werf, Anna Haringsma, Joke Schilstra, Ivar Zwerver

F 3
Bovenste rij (v.l.n.r.): Marcel Melchers (leider), Wiebe Hendriks (leider), Demi Hendriks, Thijs Melchers, Ryan Koops, Bas Dijkman, Marnix Zeldenrust (trainer), André de Jong (trainer).
Onderste rij (v.l.n.r.): Sam van Minderhout, Ramon Pander, Djimayro Werkhoven, Tygo van Ruler, Senne Kroes.

F 4
Bovenste rij (v.l.n.r): Jildert Koopmans, Ale-Marten Terluin, Sven Haarsma, Twan Zwerver.
Onderste rij (v.l.n.r.): Tim Gaastra, Floris Wesselius, Emma Altena.

F 5
Bovenste rij (v.l.n.r): ?????, Fonger Bangma, ?????, Geertje Visser, Sebastiaan Visser (leider).
Onderste rij (v.l.n.r.): Pieter Poelstra, ?????, Niels Schilstra, Pieter van der Veen.

Sjoerd Tjalling de Vries, Sven Hoekstra, Daniël de Vries, Fonger Bangma

hadden we daar helemaal geen inkomsten als club, waardoor het eigenlijk elke zaterdag geld kostte. Door te verhuizen heeft de club niet alleen financieel een flinke stap gemaakt, de trainingsaccommodaties zijn ook flink verbeterd. Alhoewel het qua ruimte nu ook alweer vrij krap is.

We zien je familie niet zo heel vaak op 'De Wilgen', hoe denken zij over jouw inzet bij de club?
Mijn vrouw zegt soms dat ik wel eens wat vaker thuis mag blijven. Maar over het algemeen zien we elkaar vaak genoeg hoor. Dat komt mede doordat zij onregelmatige werktijden heeft en ik heb ook een vrij flexibel werkrooster. Ramon en Iwan wonen nog thuis, maar die zijn totaal niet meer betrokken bij het voetbal. Dat was zomaar gebeurd. Die hebben andere interesses gekregen. Dus je kunt het je wel voorstellen, bij ons aan de keukentafel praten we niet of nauwelijks over voetbal.

Zijn jouw activiteiten bij de club goed te combineren met je werk als buschauffeur?
Ja. Tegenwoordig kan ik het werk goed combineren met de activiteiten voor de club. Iedere buschauffeur vult namelijk zelf een voorkeursrooster in waarbij de voorkeuren van iedere werknemer zoveel mogelijk uitgevoerd worden. Daarom heb ik heel vaak op zaterdag vrij.

Het vlaggenschip van vv Balk komt komend seizoen uit in de eerste klasse. Blijven ze er in?
Ja. Met dit team moet het lukken om er in te blijven. Ik verwacht dat de middenmoot tot derde/vierde plaats van onderen haalbaar is.

Welke teams gaan hoge ogen gooien in het seizoen 2012/2013?
De B-selectie. Het tweede elftal van vv Balk moet eigenlijk met dit jonge team wel kampioen worden. Dus daar verwacht ik veel van. Het gat met de A-selectie zou in mijn ogen ook te groot worden als het tweede niet promoveert. Naast het tweede elftal van de mannen, verwacht ik ook veel van Dames 2, die veel fanatieke meiden uit de jeugd erbij krijgen.

Tot slot, waar staat vv Balk over tien jaar?
We zien de laatste jaren steeds meer dat jongeren kiezen voor het niveau dat bij vv Balk aangeboden wordt. Daarnaast zijn we de laatste jaren enkele samenwerkingsverbanden aangegaan met andere verenigingen. Een ontwikkeling die onze jeugdafdeling sterker en breder maakt. Bij de F-pupillen zitten we de laatste jaren rond de 4 of 5 teams. Wat de toekomst brengt weten we natuurlijk niet maar gezien de afgelopen jaren heb ik niet de verwachting dat onze jeugdafdeling over 10 jaar heel veel groter zal zijn dan nu.

Jelle Wiepke de Jong

Van de jeugdcommissie

Met plezier voetballen samen met je vriendjes en vriendinnetjes, enthousiaste papa's, mama's, pake's en beppe's langs de kant. Een genot om jonge kinderen te zien genieten op het voetbalveld, daar doen we het voor.

Een goede jeugdopleiding, want je hebt een basis nodig om de droom van vele kinderen te kunnen verwezenlijken, spelen bij SC Heerenveen of zelfs in Oranje. Hoewel dit voor slechts een enkeling is weggelegd, blijft dromen leuk en vv Balk probeert deze droom levend te houden.

Kennismaken met voetbal kan al vanaf 5 jaar bij de kabouters. Met een aantal clubs uit de Zuidwesthoek wordt 6-8 keer per jaar, in september/oktober en april/mei, een kaboutertoernooi georganiseerd. Het enthousiasme wat de kabouters uitstralen proberen wij in de hele jeugd te behouden.

Aan iedereen bieden wij een prima voetbalopleiding op zijn of haar niveau.
De jeugdcommissie en technische commissie proberen, samen met enthousiaste trainers, de kinderen op een plezierige wijze het voetbalspel onder de knie te laten krijgen, met trainingen en techniektrainingen volgens het jeugdopleidingsplan (JOP). Wij besteden veel aandacht aan het opleiden van trainers waardoor de kwaliteit van de trainingen verbetert en een beter resultaat in de wedstrijden wordt behaald.

Een positieve ontwikkeling is dat er steeds meer meisjes gaan voetballen. Bij de jongste jeugd spelen zij samen met de jongens en vanaf de C's zijn er al aparte meisjesteams.

Het komend jaar organiseren wij ook weer de Univé voetbaldagen bij vv Balk. Dit evenement, in de meivakantie van 2013, is er voor iedereen, voor leden en niet leden, van 6 t/m 12 jaar. Volgens de "Total Soccer Method" kun je lekker 4 dagen trainen en voetballen.

Voetballen is ook een stukje opvoeding, derhalve dient elk lid en elke toeschouwer zich aan de (gedrags)regels te houden.
Als vereniging zijn wij positief ingesteld, bij verlies of winst blijven wij vrolijk (al is onze glimlach bij winst groter dan bij verlies).

Voor dit alles zijn er veel vrijwilligers nodig. Voor iedereen die wil is er wel een taak binnen de vereniging, van limonadeschenker, leider tot noem maar op.

Wij hopen en verwachten samen met u weer veel plezier langs de lijn het komende seizoen.

Namens de jeugdcommissie

Marcel van Straaten
(voorzitter)

Roestvaststaalindustrie Westra BV
Installatietechniek S. Reekers BV
Aannemingsbedrijf J. Betsema BV
Acc. Poortema & Van Rosmalen
Op de Hoek ERA Makelaars
Opfokstal Geertsma Harich
Kraanbedrijf G. Sierdsma
Kraanbedrijf J. de Roos
Gebr. Oenema Vof
Bouwbedrijf Van der Veer
Garage B. Pietersma
Balkster Courant
De Jong Opticiens
Haskestaete Makelaardij
Klussenbedrijf J. Geertsma
Spaans Babcock BV
Supporters Feyenoord
Makelaardij Bleeker & Flapper
Aannemersbedrijf A. Faber BV
Autoschadebedrijf Kuiper
Transportbedrijf G. Hylkema
Autobedrijf Van der Heide
Geertsma Assurantiën
Jissink Schilderwerken
H. Mous Tweewielers
Meubel Outlet Lemmer
Camperverhuur Swart
Agri Vastgoed BV
Wander van der Pol
Camping Rijsterbos
Gerrit Wijnja Service
Willem Wierda

R. de Boer Schoenen & Sport
Aannemersbedrijf Konst
Popma en Velner Auto's
Keurslager Van Dijk
McDonalds Lemmer
Walinga Trikes
Cafetaria De Balk
Snackbar De Linde
H.C.R. Teernstra
Galamadammen
Drogisterij Hak
Friesland Bank
Oranjewoud BV
Frisia Invest
Muta Sport BV
Hema Balk
Lifentra
CSG Balk
Marswal
C-1000
Devo
Blokker
Amstel
Sjoches.nl
Frisia Invest
Textielstra.nl
Nauta Auto's
Bakkerij Prins
Fa. P. Haantjes
HJH Reclame
Kraamzus Joure
Café 't Swaentje

ZONDER UW INZET GAAT

Timmer & Onderhoudsbedrijf R. Konst
Management Team Noord Groningen
Woninginrichting De Langestreek BV
Sierd van der Berg Keepersschool
Marcel Reinsma Consultancy
Bouwkundig Buro M. Kampen
Shoeby Fashion Lemmer
Tapijtboerderij Hommerts
Landgoedhotel Welgelegen
Groothandel Bergsma BV
Verkeersopleiding Dinkla
Notariskantoor Nicolai
Fysiotherapie Balk
Foto Doede de Vries
Kicker Kindermode
Bedrijfsunits Balk
Bergsma Vakman
Steegenga Mode
Oranjewebsite.nl
AVK Plastics BV
Hostingpoint.nl
Tjitte de Wolff
Treemter Balk
Sake Store
Garage Swart
Ernst & Young

Rabobank Sneek/ZuidWest Friesland
Fysiotherapie Tom van Minderhout
Handels- en Loonbedrijf v/d Goot
Woninginrichting Jongsma & Zn
Timmerfabriek L. de Jong & zn.
Dierenspeciaalzaak Gaasterland
Chin. Ind. Rest. Golden River
Aannemersbedrijf Meerbouw
Wonen Zuid West Friesland
Bloeicentrum Burghgraeff
Schildersbedrijf J. Boukes
Timmerfabriek Sijtsma
Juwelier Arie de Koning
Schildersbedrijf Klijnsma
Veehandel Nicolay
Kapsalon Jeannet
Pizzeria L'Arcobaleno
Bouwbedrijf Sprik
Taxicentrale Balk
Lyklema Veehandel
Autobedrijf Mulder
Pulsar Karting BV
Decorboo Reklame
Groenewold Media
Walda Duivensport
Wavetrading.nl

HOOFDSPONSOR

BAKKERIJ MEINSMA

VV BALK ER NIET LANGS!

Bord van 100 (bijgewerkt tot 16 september 2012)

01 Balk 3	26 Klaas en Friskje	51	76 Gosse en Maria
02 J. Nagelhout	27 Fam. Hornstra	52 AC Balk	77 Fam. Boersma
03 Transportbedrijf Boekema	28 Bauke / Age / Freerk	53	78
04 PSV Kampioene	29 Balk 4	54 Beach-Event Balk	79
05 Balk 1	30 SPARTA	55 Inter Auto	80
06 Balk United	31 Jan Koops	56	81 Ane Huisman zv 7
07 Fam. Feenstra	32 Ajax	57 H. Oppers	82 Fam. Lyklema
08 Roelof en Bettie	33 B & S Watersport	58 Wiebe, Stien en kids	83
09 M. Baarsma	34 ROMA	59 Feike de Jong	84 www.ABsound
10 M. Haanstra	35 14	60 L. Buwalda	85 Wessels Vriezenveen
11 Alci's	36 Jelle Wagenaar	61 Marten Dijkstra zv 7	86 WaveTrading.nl
12 Johan	37	62 Balk A1	87
13 Theo en Arjen Bakker	38 De Reinsma's	63 Jan en Sipke United	88 Michiel Ridder
14 Germ de Jong	39	64 Piet v/d Zee	89
15	40 VVD Gaasterlân-Sleat	65	90 Anna Marca van Bruggen
16 Jelle en Riemer van Loon	41 Eling Dijkstra zv 7	66 Durk en Rieuwkje	91
17	42 Frico Cheese Balk	67 Sjoerd / Harry	92 Dicky / Bertus / Theo
18 H. Spoelman / J. Harkema	43 Fam. Terpstra	68	93
19 P.J. & Rikus	44 Garage Swart Wikel	69 Autodemontage Stegenga	94 Jan Jongstra
20 Wedstrijdsecretaris vv Balk	45 Wigle en Gerrie	70	95 Popma & Velner Auto's
21 Laurens de Vries	46	71 Auke B. Hylkema zv 7	96
22 Gerco de Vries	47 Foto Doede de Vries	72 Tekenburo A. Smink	97 Feyenoord
23 Egbert en Janny	48 Johan Nagelhout	73 Kapsalon Jeannet	98 Arnold en Alex
24 G.S. Bouma	49	74	99 Douwe/Inne/Klaas Schotanus
25 Cafetaria "De Balk"	50 M. van Dijk sr.	75 Bauke en Peter de Graaf	100 Fam. Beekema

Let op: opgave nieuwe leden voor bord van 100 is mogelijk via Age v/d Zee, Tel. 06 2367 5396

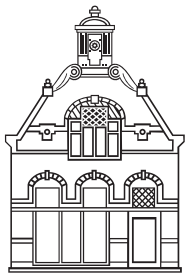

BAKKERIJ Meinsma

Van Swinderenstraat 4, Balk
(0514) 60 40 45
info@bakkerijmeinsma.nl

ma t/m do:
8:00-12:15 / 13:15-18:00
vrijdag: 8:00-12:15 / 13:15-21:00
zaterdag: 8:00-16:30

Indeling zaalvoetbal

Balk zv 1
2e klasse 07

Balk 1
Emmeloord SC 1
Ens 2
Flevo Boys 1
Futsal Heerenveen 2
Haskerland 1
Kraggenburg FC 1
Oosterstreek 1
Workum 2

Balk zv 2 en 3
3e klasse 01

Balk 3
Balk 2
Blauw Wit '34 8
Futsal Cambuur 2
GAVC 1
NTW 1
Oeverzwaluwen 1
RES 2
SUL 1
Udiros 2
ONS Sneek 1
TOSS 2

POSTERTJE.NL
SNEL EN EENVOUDIG JE POSTER THUIS

COLOFON

Uitgave: Voetbalvereniging Balk te Balk

Acquisitie: Balk Support

Samenstelling en redactie: Balk Support,
Jelle Wagenaar, Sander Feenstra

Foto voorkant: Doede de Vries
Foto's binnenwerk: Wieger Schotanus
Harry Haantjes, Doede de Vries
Collage: Sander Feenstra, Groenewold Media

Oplage: 2250

Druk: Groenewold Media Lemmer

Twaalfde jaargang

v.v. Balk
Voetbalcomplex De Wilgen, Balk
Bestuurskamer: 0514-605990
Kantine: 0514-605991

www.vvbalk.nl

Zaalvoetbal 1
Bovenste rij (v.l.n.r): Cor Verburg, Johan Kroes, Freddy Kramer en Jörgen Mous.
Onderste rij (v.l.n.r.): Johan Nagelhout (tijdwaarnemer), Fetze Walda, Siebe Steegenga en Gerco de Vries.

Zaalvoetbal 2
Bovenste rij (v.l.n.r.): Hendrik Ottema, Durk Jan de Vries, Tjalling de Vries en Peter Bangma.
Onderste rij (v.l.n.r.): Johan Marten Aukema, Douwe Jaarsma en Jelle Piet Rienstra.

Zaalvoetbal 3
Bovenste rij (v.l.n.r.): Ronald Mennega, Johan Berger en Ricardo Tjalsma.
Onderste rij (v.l.n.r): Arjen Witteveen, Jilles Postma en Thijs Jansma.

Info v.v. Balk

Complex:
Westein 45, 8561 CA Balk
Tel. (0514) 605990 (bestuurskamer)
Tel. (0514) 605991 (kantine)

info@vvbalk.nl
www.vvbalk.nl

Voorzitter:
F. Trinks
Tel. 06 5141 9833

Penningmeesters:
F. P. Witteveen
H. van der Zee
Tel. (0514) 602456
penningmeester@vvbalk.nl

Bank: 3052.24.328
Giro: 992090

Voetbalzaken:
P.J. Dijkstra
Tel. 06 1070 1049
pieterjan23@hotmail.com

Secretaris:
H. Hoekstra
De Timpe 2, 8561 EB Balk
Tel. (0514) 604732
secretaris@vvbalk.nl

Facilitaire zaken:
J. Wijnia
Tel. 06 5122 4407
facilitairezaken@vvbalk.nl

Wedstrijdsecr. Senioren / Dames / Meisjes:
W. Punter
Tel. 06 5179 0073
wedstrijdsecretaris@vvbalk.nl

Voorzitter Jeugd Commissie:
M. van Straaten
Tel. (0514) 592120
voorzitter-jc@vvbalk.nl

Wedstrijdsecr. A- en B-Junioren:
B. Schat
Tel. (0514) 604389
baukeschat@vvbalk.nl

Wedstrijdsecr. C-junioren en D-Pupillen:
H. Mennega
Tel. 06 1823 0190
hmennega@vvbalk.nl

Wedstrijdsecr. E- en F-Pupillen:
J. Rienstra
Tel. (0514) 605757
jenette.rienstra@vvbalk.nl

Wedstrijdsecretaris Zaalvoetbal:
S. Steegenga
Tel. (0514) 605564
info@steegengamode.nl

Sponsorzaken:
M. van der Zee
Tel. (0514) 603069
mvanderzee@hotmail.com

Internetcoördinator:
H. Mennega
Tel. 06 1823 0190
hmennega@vvbalk.nl

Consul:
R. Hornstra
Tel. (0514) 603313

Terreinverzorgers:
J. Harkema, R. Hornstra en S. van Rijs

Scheidsrechterscoördinator:
C. Zeldenrust
Tel. (0514) 602177

Kwaliteit van wonen.
In een leefomgeving waar we zorg voor
hebben en waar we zuinig op zijn:
het bos- en waterrijke Zuidwest Friesland.

HUREN & KOPEN
Wonen Zuidwest Friesland

Eigen Haard 3 - Balk
Postbus 29 - 8560 AA Balk
Telefoon 0514 - 608080
Telefax 0514 - 608050
E-mail info@zuidwestfriesland.nl
Internet www.zuidwestfriesland.nl

Wonen Zuidwest Friesland is sponsor van het SKS-Skûtsje Súdwesthoek (SWH)

BELCHINEZEN STUREN WIJ NIET!

WEL HEBBEN WIJ ALLES IN HUIS VOOR EEN ZICHTBAAR RESULTAAT

GROENEWOLD MEDIA

WEB DESIGN

INTERNET MARKETING
SOCIAL MEDIA
CROSS MEDIA
MOBIEL
SEO

ONTWERP

LOGO & HUISSTIJL
CONCEPTS
ADVERTENTIES
BROCHURES
VERPAKKINGEN

PRINT SERVICE

PRINT & DRUKWERK
PROMOTIONS
SPECIAALDRUK
POSTERS
XL PRINTS

GROENEWOLDMEDIA.NL

T 0514 - 56 59 90 | STATIONSWEG 16 | 8531 HH LEMMER