Clubblad

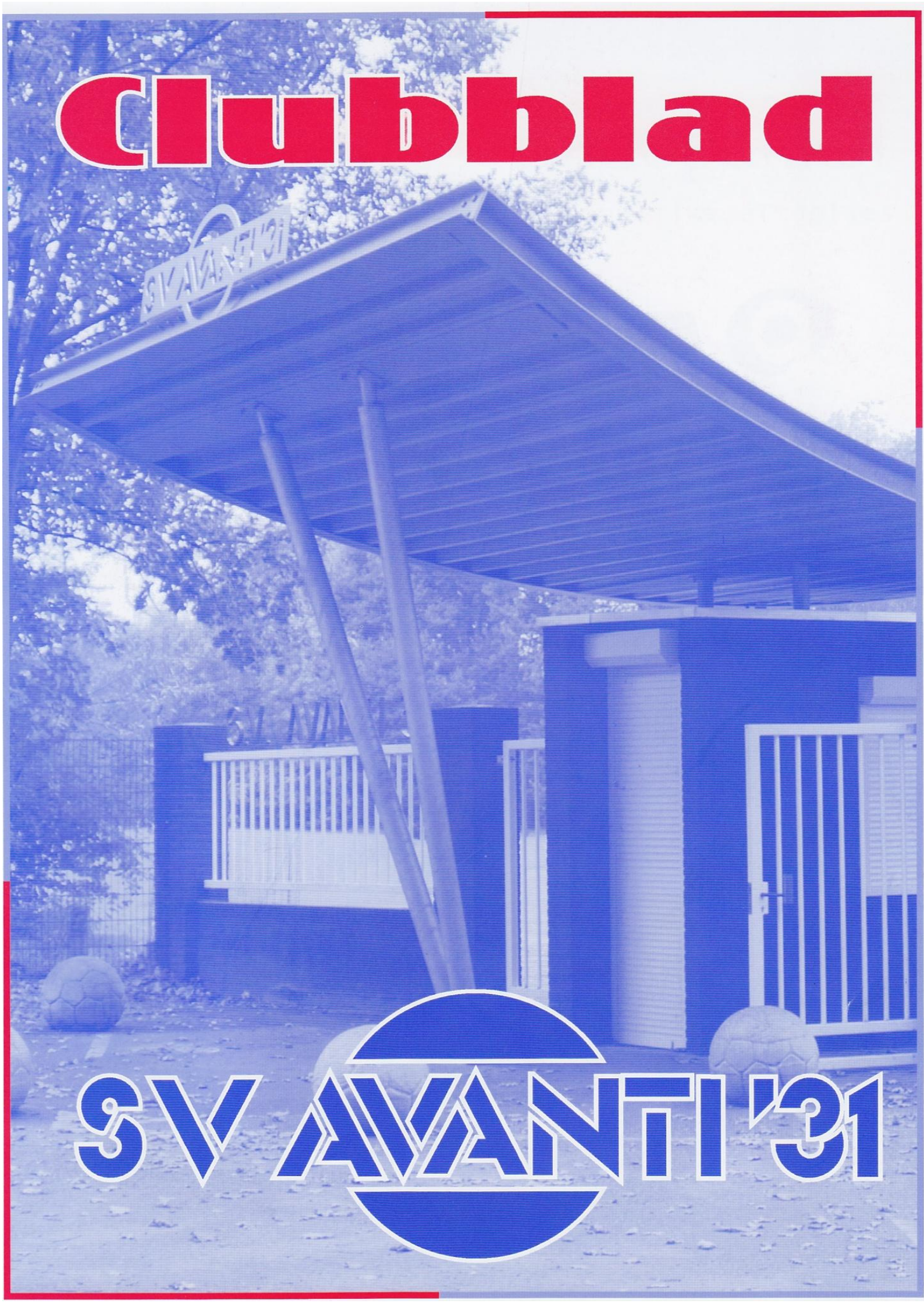

BAS TRUCKS®

Kaas Koning

"BIJ U OP DE WEEKMARKT"

Clubblad van S.V. AVANTI '31

58e jaargang **Nr. 8** **oktober 2014**

Colofon:
S.V. Avanti '31
Sportpark Molenheide
Avantilaan 2
5482 RE SCHIJNDEL
Tel. 073-5432137
Informatienummer: 073-5432343

E-mail: info@avanti31.nl
Internet: www.avanti31.nl
Voorzitter:
J. Brus,
Tel.: 0413-495700
Secretaris:
T. Zandbergen
Tel.: 073-5430994 / 06-22504163
Penningmeester:
Fons Heestermans
Tel.: 073-5478437
Penningmeester@avanti31.nl

Ledenadministratie:
Marjon Heestermans
Tel: 073-5478437
Papaverstraat 36
5482MD Schijndel
E-mail:
ledenadministratie@avanti31.nl

Advertenties:
Ben v.d. Mosselaer
Will de Laat

Redactie:
Frans v. Rozendaal
Bert v. Uden
Berlien v. Rozendaal

Inleveradres kopij:
Lidwinastraat 91
E-mail: deroosjes.1@kpnmail.nl

Inhoud:

Van de voorzitter **4**
Sportret: **8**
Verjaardagen november **19**
Ledenmutaties **23**
Biljartclub 'En nog vijf' **26**

INLEVERDATUM KOPIJ
VOLGENDE AVANTI-KRANTEN:

12 november 2014
10 december

VAN DE VOORZITTER

Beste Sportvrienden,

Onlangs heeft een afvaardiging van het bestuur nog een gesprek gehad met een afvaardiging van de KNVB naar aanleiding van de gebeurtenissen rondom de wedstrijd van Herpinia – sv Avanti'31 op 23 februari j.l.
De nasleep van dit gebeuren heeft bij onze vereniging tot veel frustratie geleid. Niet alleen hebben wij moeten vaststellen dat de ondersteuning door de KNVB op een aantal onderdelen ernstig te kort is geschoten, maar de hele tuchtprocedure heeft naar ons gevoel onnodig lang geduurd. De gang van zaken in de beroepsprocedure heeft vervolgens naar ons gevoel een uiterst onbevredigend verloop gehad. De toelichting die uiteindelijk op ons verzoek vanuit de Commissie van Beroep is gegeven heeft eerder tot meer frustratie geleid dan dat die ons gevoel van onvrede heeft kunnen wegnemen. Helaas hebben we moeten vaststellen dat de KNVB blijkbaar vanuit het trieste verleden niet genoeg lering heeft getrokken, dat ondanks veel mooie woorden. Het bestuur heeft bij de sectie Amateurvoetbal van de KNVB haar onvrede en frustratie duidelijk geuit.

'Normen en Waarden', een begrip waar iedereen al jaren de mond van vol heeft, maar ook een begrip waar in de praktijk nog wel eens iets aan ontbreekt.
In december 2012 kreeg de voetbalsport een flinke slag te verwerken toen een grensrechter in Almere als gevolg van agressie van spelers en begeleiders van de tegenstander kwam te overlijden. Voor veel verenigingen en voor de KNVB was dit, opnieuw, een aanleiding om agressie en excessief gedrag op en rond de velden nader onder de loep te nemen. Er zijn nieuwe regels ingevoerd, zoals de tijdstraf in de B-categorie en een verscherpt beleid van de KNVB ten aanzien van wat men samenvat als excessief gedrag.
Echter hebben wij zelf moeten vaststellen dat er hierbij van de

kant van de KNVB wel veel mooie en verstandige woorden op papier zijn gezet, maar dat er aan de uitvoering nog wel het nodige schort. Zeker de wijze waarop binnen de KNVB Tuchtrecht wordt toegepast is ons inziens ver onder de maat.

De prestaties van onze selectie zijn buitengewoon goed te noemen.
Ons eerste elftal bivakkeerde onlangs nog op de 1e plaats van de ranglijst na een geweldige wedstrijd thuis tegen Boekel Sport (2-1).
Het 2e startte sterk, en na een kleine terugval heeft men de weg naar boven weer ingezet.
Onze B-1 ervaart op dit moment dat de Hoofdklasse zeer zwaar is, maar dat er nog voldoende mogelijkheden zijn om het seizoen een positieve wending te geven.
Verder zijn de teams Avanti 3, Avanti 11 en de Vrouwen 1, de jeugdteams A-2, C-1, D-1, D-2 en E-4 goed van start gegaan deze competitie.
Het seizoen is nog lang, en de toekomst zal leren waar men tenslotte zal eindigen.

Op vrijdag 31 oktober zal er weer gestart worden met de traditionele Rik- en Jokeravonden in de kantine van onze club. Dus heb je zin in een gezellig avondje kaartje leggen, zorg dan dat je aanwezig bent de komende vrijdagavonden.

Jack Brus
Voorzitter sv Avanti’31

Eethuis en Partyservice
"De Reiger"

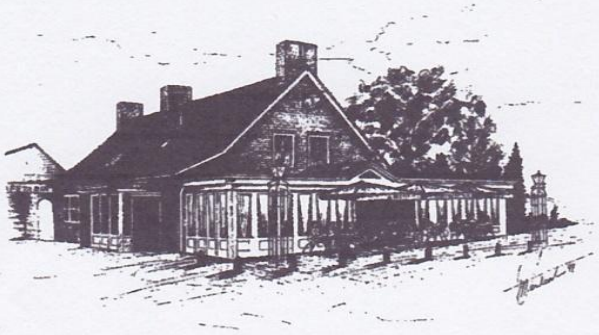

Pastoor Clercxstraat 62
5465 RJ Zijtaart
Telefoon: 0413-343382.
Telefax: 0413-350062.
Website: www.eethuisdereiger.nl
E-mail: info@eethuisdereiger.nl

WASMACHINE STUK!!!

van M Heertum

Ook voor Reparatie&Verkoop LCD, Drogers, Vaatwassers, ENZ.

HEIDEBLOEMSTRAAT 29 Schijndel
TEL: 073-5493075

van Kasteren

leefstijl & kadowinkel

Boschweg 43
Schijndel tel. 073 - 549 22 90

Auto/Motorbedrijf Spierings

VERKOOP
APK-KEURING
BANDEN AUTO EN MOTOR
ONDERHOUD
AIRCOSERVICE
REPARATIE
ONDERHOUD EN REPARATIE VAN MOTORFIETSEN

AUTO TECHNIEK
SPIERINGS
MOTOR TECHNIEK

T. 073 - 551 66 77

www.stefspierings.nl

KOOYMANS
MAKELAARS

ONS SPECIALISME, UW GARANTIE

voor een perfecte uitvoering
van uw onroerend goed plannen
en opdrachten op het gebied van

* verkoop en aankoop
* taxaties

Op onze actieve inzet en
deskundigheid kunt u ten
volle rekenen bij inschakeling
van ons team.

Bezoek ook onze website:
www.kooymans-makelaars.nl

Hoofdstraat 155, 5481 AE Schijndel.
Telefoon (073) 549 26 30.

NVM

Dortmans

TAXI - TOURINGCAR - GOEDEREN - VERHUUR

voor uw mobiliteit!

Heidebloemstraat 15a
5482 ZA Schijndel
Postbus 245
5480 AE Schijndel

Taxi Dortmans B.V
Telefoon (073) 631 44 99
E-mail info@taxidortmans.nl
Internet www.taxidortmans.nl

Touringcar Dortmans B.V.
Telefoon (073) 547 75 75
E-mail info@touringcardortmans.nl
Internet www.touringcardortmans.nl

Taxi & Touringcar

VERHUUR TROUWKOETSEN – VOLGKOETSEN – OMNIBUS – JAN PLEZIER - ARRESLEE ENZ.

VERKOOP KOETSEN, MARATHON- EN RECREATIEWAGENS, TUIGEN EN ACCESSOIRES

STALHOUDERIJ 'T WOUD
Woudseweg 8, 5482 ZL Schijndel
073-5493132 – 06-53877594
www.koetsenverkoop.nl - info@koetsenverkoop.nl

onze Goud [h] eerlijke frites wordt altijd door ons zelf voorgebakken

lekkere frites eet je bij ons!!

diverse schotels
softijs

snackbar 'JOPIE'

1973 41 jaar 2014

papaverstraat 30 5482 MD Schijndel
maandag's gesloten tel:073-5492989

Autocenter Verhagen
Tel. 073 549 31 93
SCHIJNDEL

Een dagje uit voor uw auto. Wij hebben alle faciliteiten in huis om het Uw auto naar de zin te maken.
Naast de normale zaken ook:

- Uitgebreide diagnose mogelijkheden voor alle merken
- A.P.K. tarief altijd € 29,-
- Bij grote beurt A.P.K. gratis
- Ruitreparatie rechtstreeks via verzekering
- Bandencentrum
- Haal- en brengservice
- Complete reiniging binnen-buiten

Alle merken zijn welkom.
Gun uw auto het allerbeste, bel snel voor een afspraak met:

073-5493193
Molendijk Zuid 20 5482 WZ Schijndel
www.autocenterverhagen.nl

OPEL BOVAG FOCWA TOTAL

KLERKX VERHUUR
PARTY & EVENEMENTBENODIGDHEDEN

- **LUXE (PAGODE)TENTEN**
- **KOELWAGENs**
- **KASSA-UNITS**
- **PODIUMBOUW**
- **MEUBILAIR**
- **TOILETWAGENS**
- **PLASZUILEN**
- **TOILETBOXEN**

Schijndel 073-549 49 40
www.klerkxverhuur.nl

SPORTRET

Traditiegetrouw benaderen we altijd de persoon die de selectie van onze vereniging onder zijn hoede neemt. Na Hans van Es is er met ingang van dit seizoen een nieuwe trainer aangetrokken binnen onze vereniging voor de hoofdselectie. Wij hebben een leuk gesprek gehad met een gedreven en ambitieuze man, namelijk:

RONNY EVERAERTS

Ronny is 40 jaar oud en woont samen met zijn vrouw Hilke en hun twee kinderen Rens (9 jaar) en Neele (4 jaar) in Valkenswaard; hij is geboren in Eindhoven. Zijn tweelingbroer Edwin voetbalt recreatief.

Ronny heeft de opleiding van brood- en banketbakker gevolgd.
"Ja, dat klopt. Dit is echter niet mijn vak geworden. Ik ben vrij snel de commerciële wereld ingegaan bij een grafisch adviesbureau, waar ik het vak heb geleerd. Na dit 1,5 jaar te hebben gedaan, ben ik nu alweer 10 jaar werkzaam bij Dutchital Media Eindhoven. Dit betreft een mediabedrijf Narrow Casting interne systemen. Wij werken voor betaalde voetbalclubs, busmaatschappijen, ziekenhuizen en golfverenigingen. Ik ben momenteel als enige binnen dit bedrijf werkzaam als vertegenwoordiger."

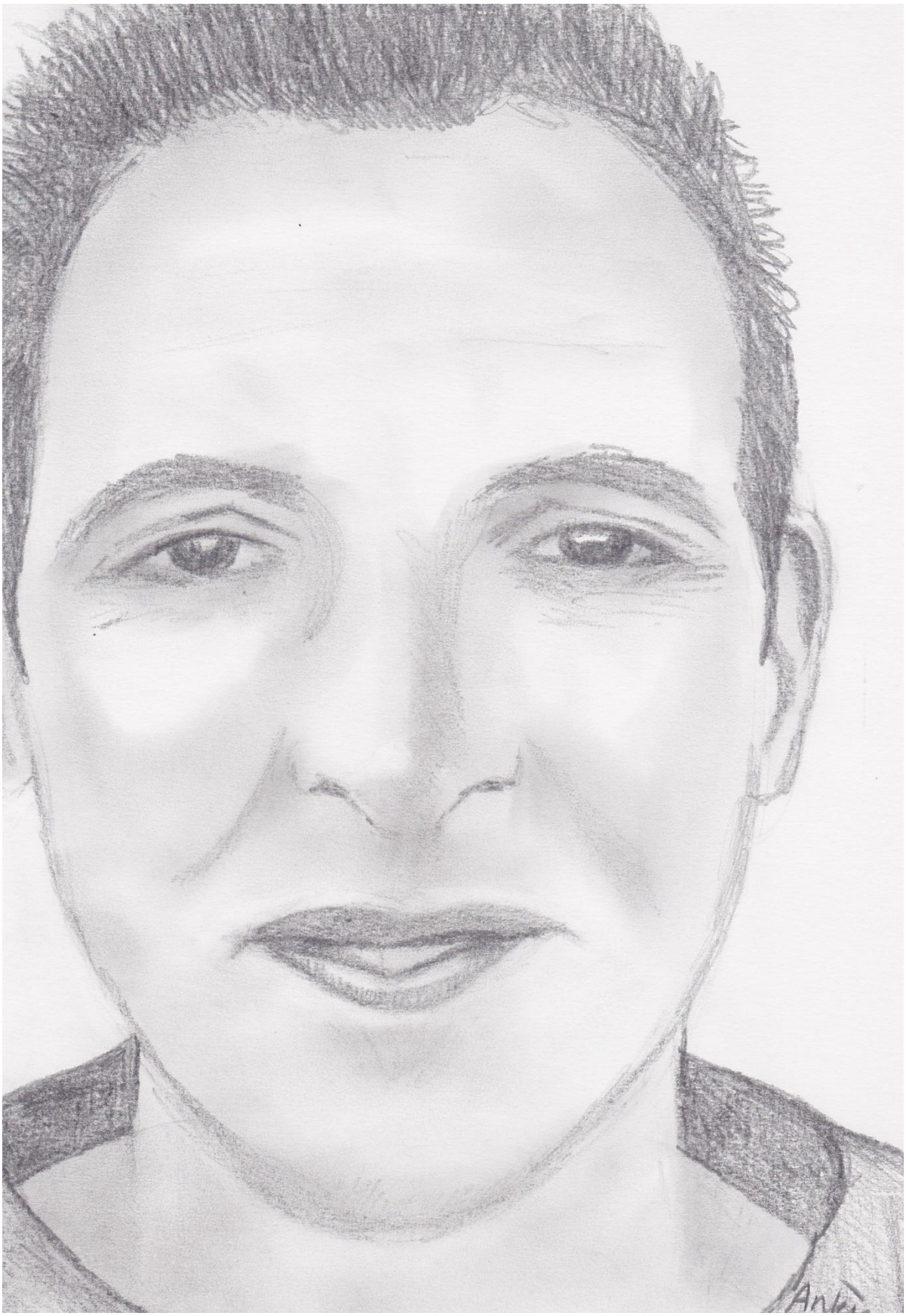
Anki

We waren er inmiddels achter dat bij Ronny het voetbal in de genen zat en waren benieuwd waar hij was begonnen als voetballer.
"Dat was bij LEW. Ik voetbalde eigenlijk altijd op straat en ben op mijn 13e gaan voetballen bij LEW. Ik heb de standaardelftallen tot en met de B1 doorlopen en daarna ben ik bij DBS gaan voetballen bij de A1. Ik heb daar landelijk gespeeld in de 2e divisie. Bij de senioren voetbalde ik in de B-selectie. Daarna ben ik weer terug gegaan naar LEW, waar ik in het eerste elftal kwam. Ik was een spits en kan van mezelf het best omschrijven dat ik het van mijn snelheid moest hebben. Ik was niet echt technisch, maar had wel een scorend vermogen. Daarna ben ik bij de amateurs van Eindhoven gaan voetballen. Daar heb ik drie jaar in het eerste gevoetbald."

Lang heeft Ronny daarna niet meer gevoetbald, omdat het trainersvak hem wel erg trok.
"Ik had geen blessures maar ben toch gestopt met voetballen, omdat ik mij wilde richten op het trainersvak. Bij de F-jes van LEW ben ik begonnen als trainer. Van deze jongens zijn er een paar later doorgedrongen tot het betaald voetbal. Daarna heb ik de B1 en A1 getraind. Met de B1 werden we landelijk kampioen. Daarna ben ik als trainer bij ESV terecht gekomen, een derde klasser. Tegen de Dijkse Boys hebben we nog om promotie gespeeld. Inmiddels had ik mijn trainersdiploma 3 gehaald, waarna ik de B- en C-jeugd van FC Eindhoven heb gecoacht. Bij deze club heb ik ook analyses gemaakt voor de toenmalige hoofdtrainers, Jos Daerden en Leon Vlemmings. In die tijd zat ik nagenoeg elk weekend in een ander stadion. Ik wilde daarna toch meer verantwoordelijkheid en werd hoofdtrainer bij Hoogeloon, een vijfde klasser. Met deze club gingen we in 3 jaar tijd bijna naar de 3e klasse.
De afgelopen 4 jaar heb ik EMK uit Nuenen getraind, een erg mooie club, met als hoogtepunt de finale nacompetitie voor promotie (verloren na penalty's).

Ronny is ook actief op het trainingsvlak bij de KNVB.
"Vanuit de KNVB heb ik regioteams getraind, waaronder jongens

onder de 12 jaar. Ook op de voetbalkampen in Ossendrecht, die een week duurden, trainde ik jongeren. Een mooie tijd. Ook fungeerde ik als regiocoach/talentcoach en clubcoach. Ik werd dan als docent ingehuurd om uitleg te geven. Ik heb daarvoor vier jaar geleden mijn docentenopleiding positief afgerond."

We vroegen ons af of Ronny nog wel tijd voor andere dingen had.
"Het is natuurlijk zo dat ik bijna elke avond actief ben op de voetbalvelden. Momenteel ben ik maandag, dinsdag, donderdag en het weekend actief, onder andere bij mijn nieuwe club Avanti 31. Ik ga ook af en toe bij de A1 kijken en ik wil binnenkort een zaterdag meerdere elftallen van de jeugd van Avanti zien. Ik wil binding hebben met de club en kijken welke spelers potentie hebben om later in het eerste elftal van Avanti te voetballen. Verder vind ik dat je als hoofdtrainer regelmatig je gezicht moet laten zien, om een binding te krijgen met de club. Ik ben een fanatiek persoon en wil me voor 100% inzetten, waarbij ik mij steeds wil blijven ontwikkelen. Het diploma trainer coach 1 ligt dan ook in de planning. Ik mag nu tot de 2^{e} klasse trainen en ik wil weten tot hoever mijn kwaliteiten reiken. Ik verwacht van de spelers ook dat ze de lat hoog leggen. Alleen zo kom je tot goede prestaties."

Wij vroegen ons af hoe je nu bij een club als Avanti terecht komt.
"In het verleden heb ik contact gehad met Avanti en dat is toen op niets uitgelopen. Het leek me toen al een mooie club en voor dit seizoen heb ik een gesprek gehad met het bestuur, de technische commissie en twee spelers uit de selectie. Hieruit is een 1-jarig contract gekomen. Ik ben een gevoelsmens en ik moet als persoon wel bij een club passen. Ik heb het idee dat het tussen de club en mij wel matcht. Ik wil in de komende jaren bouwen aan het elftal en hoop daarvoor de tijd te krijgen. Veel trainers zijn in het verleden langer dan een jaar bij deze club geweest. Dat zegt ook iets over deze club. Dit jaar heb ik de ambitie om bij de eerste 4 te eindigen en dan speel je

SPAR

JAN HEEREN

Papaverstraat 32 5482 MD Schijndel
Tel: 073-5492428 Fax 073-5478165

TRIANGEL bar

Plein 1944 nr. 30
5481 AR - Schijndel - Tel. 073 5492562

ASSURANTIEKANTOOR
KOOIJMANS & ZN. B.V.

Uw specialist in verzekeringen!

van Tuyllaan 3 | 5481 RA Schijndel | Tel: 073-5492540
info@assurantiekantoorkooijmans.nl | www.assurantiekantoorkooijmans.nl

Adfiz

Samen sterker

Dat is het idee

We doen het samen!
Verenigingen en stichtingen zijn een belangrijk onderdeel van onze samenleving.
Als donateur van SV Avanti '31 helpen we om dromen te verwezenlijken. Dat is het idee.

www.rabobank.nl/stos

Samen sterker. Dat is het idee van coöperatief bankieren.

Rabobank

Profoon®
Telecommunicatie

www.tauschoptiek.nl
www.tauschjuwelier.nl

Tausch
juwelier & optiek
since 1897

Hoofdstraat 87 - Schijndel

Olympa
SYSTEEMBOUW®

- Houten huizen
- Recreatiehuizen
- Gastenverblijven
- Ateliers
- Garage / Berging
- Prefab Projecten

Houtbouw op maat.

www.olympa.nl

Brand 8 Zeeland

Heerkens Electro
WWW.HEERKENSELECTRO.NL

HEERKENS verlichting.nl
WWW.HEERKENSVERLICHTING.NL

LUNCHROOM
"BROODJE APART"
SPECIALITEITENHUIS
D'N OVERKANT
Net even anders!!

Janny & Peter
Molenstraat 8, 5482 GB Schijndel
Tel. 073-6110533
Molenstraat 11, 5482 GA Schijndel
Tel. 073-5498981
E-mail: broodjeapart@hetnet.nl
Website: www.broodjeapart.nl

De Kafmolen
café zaal

Hoofdstraat 169 Schijndel
Tel: 073-5492887
www.dekafmolen.nl / info@dekafmolen.nl

Beugelbaan Weidonk
★★★★

Voor een beleving met de beugelsport moet je in de Weidonk zijn.
Verdere informatie en vragen te verkrijgen bij Fam. van de Sande.
073-5493545 / 06-20689380

nacompetitie. Daarna wil ik volgend jaar een gooi doen naar het kampioenschap."

In de personele bezetting rondom de selectie zijn wat veranderingen geweest.
"De meesten die vorig jaar een functie hadden zijn nog steeds actief bij de selectie. Anton Schellekens is natuurlijk nog steeds als verzorger actief. Verder zijn dit jaar Sjef Beekmans, Henk Toelen, Piet Vorstenbosch, Jan van Weert, Martien Keijzers, Haico van Schaick en John Pennings actief rondom het eerste en tweede elftal van Avanti."

Een laatste vraag die we hadden voor Ronny was waar een goede trainer aan moet voldoen.
"Een trainer moet consequent zijn, duidelijk zijn en zich open stellen voor spelers. Verder moet een trainer het gevoel hebben dat de ene speler een schop onder zijn achterste nodig heeft en een andere juist weer een schouderklopje."

De hobby's van Ronny behelzen alles in relatie tot het voetbal zoals uit zijn betoog blijkt. Daarbuiten is zijn gezin het belangrijkste en heeft hij ook nog een drukke baan. Ook speelt hij graag golf.

De goede eigenschappen zijn dat hij ambitieus is en dat hij een winnaarsmentaliteit heeft.

De slechte eigenschap is dat hij, met name vroeger, opvliegend van aard was. In de loop der jaren is dit wel beter geworden.

Hierna stelden we Ronny nog enkele vragen:

Waar erger je je aan	Oneerlijke mensen
Als je het voor het zeggen had in Nederland	Belasting verlagen

Welke actualiteit grijpt je op het moment aan	Neerhalen vliegtuig boven Oekraïne
Naar welke internetsite surf je het | meest	Avanti31.nl
Auto	Peugeot 308
Beste trainer	Louis van Gaal
Stad	Barcelona
Jeugdidool	Romario
Onderschatte voetballer	Davy Pröper
Overschatte voetballer	Michael Owen (Liverpool)
Hoogtepunt	Geboorte kinderen
Dieptepunt	Overlijden vader
Politieke voorkeur	Geen
Tijdschriften	V.I.
Televisie	V.I. en Studio Sport
Beste muziek	Heel divers top 40
Beste film	The fugitive (Harrison Ford)
Beste boek	Voetbal vakliteratuur
Eten	Mexicaans en Spaans

Drank	Ice tea
Acteur	Jason Strathem
Vakantie	Canarische Eilanden
Met wie zou je graag een avondje gaan stappen	Selectie van Avanti
Welke club en speler heeft je voorkeur in de eredivisie	PSV, meerdere spelers, niet specifiek één speler
Wie vind je de beste voetbalanalyticus op TV	Co Adriaans

Ronny, bedankt voor je tijd voor dit interview en we wensen je veel succes dit seizoen met de selectie van onze vereniging.

Noud Bouwmans

Frans van Rozendaal

Drukkerij Rijkers V.O.F.

Nu ook het adres voor kleine huisstijlen,
boekjes,flyers, posters vanaf 1 stuks

Van Leeuwenhoekweg 14 • 5482 TK Schijndel
T 073 - 54 31 310 • F 073 - 54 31 315 • E info@drukkerijrijkersbruin.nl • I www.drukkerijrijkersbruin.nl

AUTORIJSCHOOL
HANS BOLWERK
DÉ RIJSCHOOL MET DE **VELE** GESLAAGDEN

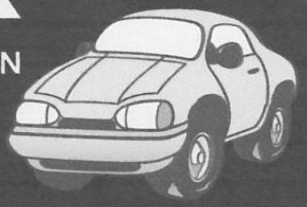

BEL: (073) 549 81 50 of (06) 38 28 20 06

EEN **GESLAAGDE** KEUZE

Kijk ook op onze site: www.autorijschoolhansbolwerk.nl

DE NR.1 IN VOETBAL

Rooiseweg 22 • Schijndel • Tel.(073) 5492356 • Openingstijden: Ma. t/m do. 09.30 - 18.00 uur • Vr. 09.30 - 21.00 uur • Za. 09.30 - 17.00 uur

BEZOEK OOK ONZE ONLINE WINKEL OP **DE-WIT.NL**

JO van der EERDEN
rolluiken & zonweringsbedrijf

AUTOBEDRIJF
W.M.J. VERMEER

voor:
APK
ONDERHOUD
GEBRUIKTE AUTO'S

Boschweg 143
5481 EE SCHIJNDEL
tel. 073- 549 21 49

SMEDERIJ VAN THIEL

smederij - ijzerwaren
gereedschappen - sleutels

HOOFDSTRAAT 2
5481 AG SCHIJNDEL
TELEFOON 073 549 24 29
FAX 073 549 81 11

Verkoop personenauto's
A.P.K. keuringen
AIRCO service
Reparatie alle merken

Onderhoud van alle merken
Uitlaat en Banden Montage
Schade taxaties
Schade reparaties

autobedrijf Sterks

BOVAG
NAP Nationale Auto Pas
uniGar

Boschweg 181 / 5481 EE Schijndel / 0735492344

www.sterks.nl

Word lid van de supporters-vereniging

Abéco
AUTOSERVICE BV

selectie gebruikte auto's en betaalbaar onderhoud

Ericastraat 5a
5482 WR Schijndel

Fax (073) 543 08 90
☎ (073) 543 07 77

www.abecoauto.nl

Caravans, caravans en nog eens caravans...

Van Uden Caravantechniek heeft een grote keuze in verhuurcaravans, verkoopt nieuwe en occasions van alle bekende merken en is gespecialiseerd in schadeherstel. Ook voor onderhoud en reparaties bent u bij ons aan het juiste adres.

VAN UDEN
CARAVANTECHNIEK

Telefoon: (0413) 47 70 22
Jan Timbergenstraat 6
(bedrijventerr. de Kampen)
5491 DC Sint-Oedenrode
www.vanudencaravans.nl

Verkoop, verhuur, schadeherstel en onderhoud

VERJAARDAGEN NOVEMBER

01 november:	Dominique Ernst
	Roland Pennings
02 november:	Guilherme Tomosz
03 november:	Fiona v.d. Heijden
04 november:	Peter v.d. Broek
	Rico Tuunter
05 november:	Jasmijn v.d. Broek
	Felix van Dinther
	Sam Rijkers
07 november:	Kevin Danklof
	Gerard van Houtum
08 november:	Moreno Bergman
	Harold Russens
09 november:	André Danklof
	Ralf Meijs
	Anton Schellekens
10 november:	Bart van Giersbergen
11 november:	Bert van Engelen
	Eefje van Son
13 november:	Roel van Heeswijk
14 november:	Noek v.d. Brand
	Sam Habraken
15 november:	Timo Broeren
	Mark v.d. Ven
16 november:	Carlie v.d. Ekart
17 november:	Nick van Doorn
	Harrie van Doremalen
	Robin van Engeland
	Ton van Uden
18 november:	Frank Gevers
	Dirk van Oirschot
19 november:	Loek Polman
	Roland Smits

20 november:	Matthijs Smits
21 november:	Kay van Doorn
	Jan van Houtum
	Riek Tibosch
	Iris van de Ven
22 november:	Martien Kastelijn
	Nick Kerkhof
	Luka Korsten
	Jesse Spierings
23 november:	Ruben van Hoek
24 november:	Ronny Everaerts
	Pieter van Kaathoven
25 november:	Aron van Balveren
26 november:	Mathijs Kromhout
27 november:	Stefan Kastelijn
28 november:	Frans v.d. Burgt
	Nikki Deelen
	Sanne van Heeswijk-vd Wijst
	Thiago Pina Magalhäes Silva
	Koen Verkuijlen
29 november:	Rian Manders
	Nol Merks
30 november:	Jo v.d. Meerendonk
	Tom v.d. Oetelaar
	Hans van Roy

Woonwinkel
EXCLUSIEF WONEN

BOSCHWEG 80
5481 EH SCHIJNDEL
TEL 073 547 49 08
FAX 073 547 69 48
INFO@WOONWINKELSCHIJNDEL.NL

WWW.WOONWINKELSCHIJNDEL.NL

Woonwinkel
VOOR STARTERS

BOSCHWEG 80
5481 EH SCHIJNDEL
TEL 073 547 49 08
FAX 073 547 69 48
INFO@WOONWINKELSCHIJNDEL.NL

WWW.WOONWINKELSCHIJNDEL.NL

Bruidsboeketten
van modern tot klassiek

Bloemboetiek
DE KONING
Boschweg 117
5481 ED Schijndel
073-5430210

Bezorging door heel Nederland

Voor meer informatie, kijk op
www.bruidsboeket.nl

Alfabet
Boek- creativiteits- kantoorvakhandel. Blz.

www.blzalfabet.nl
MARKT 13A - 5482 NE SCHIJNDEL

Alle wegen leiden naar

ma. t/m za. 07:00 - 22:00 uur / zo. 08:00 - 22:00
Tel 073 54 30 585 - Fax 073 54 30 596

LP autogas BROER MANDERS bp

kijkshop.nl

free record shop

FOTO KEETELS
foto video digitaal

Waar fotografie een **VAK** is

Nikon
Canon
SONY
Kodak
PENTAX
Panasonic
OLYMPUS
JVC
FUJIFILM

Parkeren voor de deur

Molenstraat 1 5482 GA Schijndel (073) 549 28 59

Sportprijzen
Hans van Heeswijk

voor al uw bekers,
medailles,
graveerwerk etc.

Mandelalaan 38
5481 GA Schijndel
T: 073-5474890 of
06-53539077 (na 16.30 uur)
E: info@vanheeswijksportprijzen.nl
I: www.vanheeswijksportprijzen.nl

Voor het stofferen
van uw meubelen

John Slot

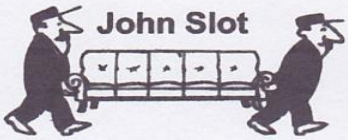

Kussens voor bankstellen,
caravans en boten
Alle soorten meubelstoffen
en leder

Distelstraat 7
5482 MJ Schijndel
Telefoon 073-5474219

DE STOOFPOT
CAFETARIA
Boschweg 121 • Schijndel
tel: 073-5493873

Word lid van de Club van 100

LEDENMUTATIES

Nieuwe leden			
knvb nr	**naam**	**adres**	**geb.datum**
QQFQ34F	Timo Broeren	Broekkantsedijk 32	15-11-2004
NNBV234	Gert vd Meijden	Busselsteeg 18	19-5-2004
QQFQ52J	Vince Doreleyers	Begoniastraat 6	25-8-2008
QQFQ71O	Wout Heijmans	Nieuwe Molenheide 17	21-2-2005
BXVY58P	John Broks	Van Tuijllaan 58	22-4-1970
MCGP17C	Bram van Aarle	Beatrixstraat 15	24-1-1998
FYQZ77T	Kenny van Boxel	Leliestraat 38	10-7-1996
FYQR418	Jordy Beekmans	Oliemolen 43	19-4-1996
QLMD27C	Martijn Blankert	Baselaarshoef 34	26-6-2008
QRMY64M	Jur van Heeswijk	Karel Doormanstraat 21	13-12-2008

Oud leden		
knvb nr	**naam**	**geb.datum**
MKJM71G	Rowan Schellekens	9-12-2002
BXWF84A	Robert Akdemir	5-9-1987
BXWF70D	Thomas Maas	3-12-1988
FXLQ90F	Stijn Geerts	17-1-1991

ELECTRO WORLD
SPECIAALZAAK

ELECTRO WORLD
Schijndel

Hoofdstraat 60 073 - 5430188
www.electroworld-schijndel.nl

Stuc d'n Broks

Henk Broks

Lieseindsedijk 1
5482 ZJ Schijndel
Tel. 073 5493465
Mob. 06 54314506

Pension en Handel-stal de Molenheide

De Heikampen 7 5482 ZR Schijndel
T 073-5430061 F 073-5430062
06-11484844 of 06-29098140
www.de-molenheide.nl e-mail info@de-molenheide.nl
Verkoop paarden Inrijden jonge paarden
Fok en opfokmogelijkheid
Faciliteiten aanwezig voor het
organiseren van allerlei activiteiten

U/D AKKER
SNACKROOM
SPECIALITEITEN: SALADES - KOUDE SCHOTELS
Markt 21 Schijndel
073-5492698

VISHANDEL
VORSTENBOSCH

Standplaats
Markt: Zaterdag
Boschweg: Vrij. 14^{00} - 18^{00} uur

Vis een zee van gezondheid!

Voltaweg 2 Schijndel (073)549 24 58

GRAND CAFÉ
DE HOPBEL
BILJART DARTS

www.grandcafedehopbel.nl
Kloosterstraat 1 5481 BE Schijndel Tel: 073-5493330

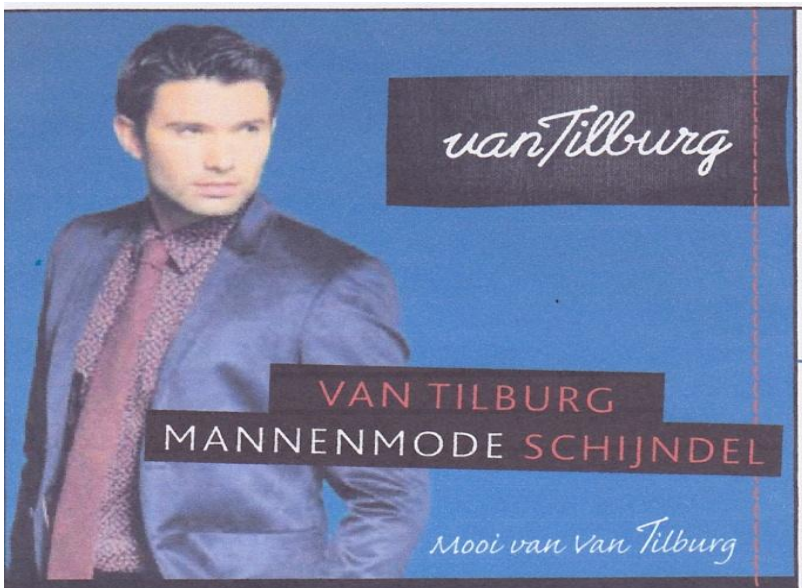

VAN TILBURG MODE MOLENSTRAAT 5-7 5482 GA SCHIJNDEL
TELEFOON: 073-5492506 WWW.VANTILBURG.NL
Maandag gesloten. Dinsdag t/m donderdag van 9.00 Tot 18.00 uur.
Vrijdag van 9.00 Tot 21.00 Uur. Zaterdag van 9.00 Tot 17.00 uur.

KAPPEN
WEGENBOUW SCHIJNDEL BV
BESTRATING, RIOLERING & RENOVATIE

bouwbedrijf
HOBBELEN B.V.
Boschweg 165, Schijndel
Postbus 74, 5480 AB Schijndel
☎ 073 - 549 83 42

BOUWBEDRIJF
V. KAMPEN B.V.

Voor aanneming van:

- Nieuwbouw
- Verbouw
- Renovatie en
- Timmerwerk

Galvanieweg 4a, 5482 TN Schijndel
T 073 - 5480072 F 073 - 5494254

CENTRALE VERWARMINGS INSTALLATIEBEDRIJF

Lid van
UNETO-VNI

FA. EKAVORST
Schijndel - Hoofdstraat 31
Tel. 073 - 5493716 / 5474660

Henk v.d. Ekart
HOOFDSTRAAT 31 - SCHIJNDEL

Ad Vorstenbosch
M. DE RUYTERSTRAAT 79 - SCHIJNDEL

Glas, Schildersbedrijf en Spuitwerken

SCHILDER GLASZETTER BEHANGER
AF
ERKEND SCHILDERS- EN AFWERKINGSBEDRIJF

H. van Heertum & Zn. B.V.

Duinweg 14
5482 VR Schijndel
Tel. 073 - 547 44 08

BILJARTCLUB EN NOG VIJF……

Dinsdag 14 oktober.

Op deze dinsdag werden er 3 wedstrijden gespeeld.

De eerste partij van de avond werd gespeeld door Cor Geerts en Mari Pennings. Beide spelers begonnen erg hoopvol aan de wedstrijd en er ontstond een gelijk opgaande strijd, waarin lange tijd niet duidelijk was wie er aan het langste eind zou gaan trekken. Tot de 20e beurt konden beide spelers nog aanspraak maken op de overwinning, maar met een mooie serie van 11 caramboles besliste Cor Geerts de partij in zijn voordeel. Helaas bleef de bonus net buiten zijn bereik. Mari kwam in de nastoot niet verder dan 23 caramboles, waardoor de nederlaag nog onnodig groot uitviel.

De tweede partij werd gespeeld door Bert v. Alebeek en Jos v. Heeswijk. Beide spelers spelen in de huidige competitie met wisselend succes. Ook in deze partij wilde het in het begin niet erg vlotten. Bert had een paar keer pech met ballen die er net achterdoor schoten, terwijl Jos vaak met moeilijke aanvangs-stoten te maken kreeg. De twee spelers gingen wel mooi gelijk op en zonder echt grote series kon gesproken worden van een goede partij. Het was dan ook niet verwonderlijk dat de partij binnen de 20 beurten werd gewonnen door Bert. In slechts 17 beurten trok hij de partij en de bonuspunten naar zich toe. Jos kwam niet verder dan 58 caramboles en leed zodoende zijn derde nederlaag van de competitie.

De laatste partij van de avond werd gespeeld door Bert v.d. Greef en Cor Mooy. Beide spelers konden niet aan de verwachtingen voldoen. Wel werd het een spannende partij, waarin lange tijd niet zeker was wie er als overwinnaar uit de strijd zou komen. Bert, die in zijn vorige partij een prima indruk achterliet, kon nu echter geen stempel op de wedstrijd drukken. Ook Cor speelde

niet goed, maar toch wist hij de strijd in de 28e beurt te beslissen. Met 28 caramboles in even zoveel beurten was zijn gemiddelde precies 1. Bert wist slechts 1 carambole meer te maken en liep zodoende tegen een verdiende nederlaag op.

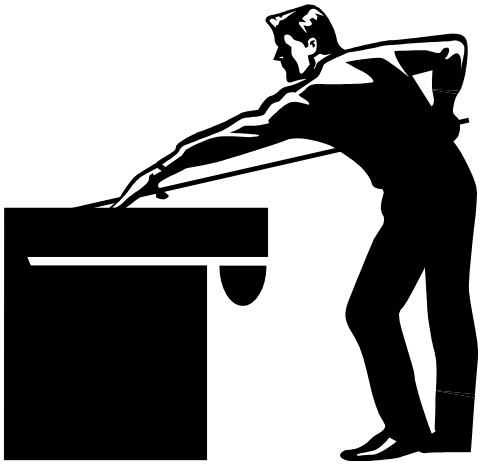

Avanti'31 - Fitland

Ledenkorting

Voordelig sporten bij Fitland vanaf:

6,75

PER WEEK

OPENING 1 JULI 2013

Speciaal voor Avanti'31 leden en hun familie*
Per aangemeld lid sponsort Fitland onze club een leuk bedrag, dus schrijf snel in bij de receptie van Fitland Schijndel.

(*familieleden woonachtig op zelfde adres)

SV AVANTI '31

Fitland

't Vierspan

drukkerij

Kadopakket

persoonlijke attenties

Voor drukwerk
én ontwerp...

Stansen in elk
gewenst model!

...maar ook

- relatiegeschenken
- bedrukte bedrijfskleding
- kerstpakketten
- verjaardagsgeschenken
- bedrukt snoepgoed

Nieuwe Eerdsebaan 6 • 5482 VS Schijndel • Tel 073-5037167 • Fax 073-5037168
info@vierspan.nl • www.vierspan.nl • info@kadopakket.nl • www.kadopakket.nl

Wij wensen u voetbalgenot en sportieve wedstrijden

Gezellige cadeautjes voor elke gelegenheid

Hoofdstraat 222
5481 AL Schijndel
☎ 073-5477739

Vriesestraat 70
3311 NR Dordrecht
☎ 078-6489000

Asselsestraat 130a
7311 ES Apeldoorn
☎ 055-5789814

www.josdelaat.nl

Jos de Laat
• Schijndel • Apeldoorn • Dordrecht

De grootste collectie geboorte, huwelijks- en gelegenheidskaarten

HOOFDSPONSOR

VOOR AL UW BOUWAKTIVITEITEN

EN PROJECTONTWIKKELINGEN

BOUWBEDRIJF

VAN KASTEREN

SCHIJNDEL BV

- Duinweg 8 - 5482 VR Schijndel
- Telefoon: (073) 543 05 60
- Telefax: (073) 547 40 26
- infobouw@vankasterenschijndelbv.nl